# 2 NİSAN 2019

02 NİSAN 2019 SALI

AFYON TÜRKELİ

Sayfa: 6

# Birlikte çalışma zamanı

Afyonkarahisar Ticaret ve Sanayi Odası Yönetim Kurulu Başkanı Hüsnü Serteser, 31 Mart Mahalli Seçimleri'nin Afyonkarahisar ve Türkiye'ye hayırlı olmasını dileyerek **"Seçim bitti; artık ilimiz ve ülkemiz için birlikte çalışma zamanıdır"** dedi.

Afyonkarahisar Ticaret ve Sanayi Odası Yönetim Kurulu Başkanı Hüsnü Serteser, 31 Mart Mahalli Seçim sonuçlarını değerlendirdi. Serteser, "Ülkemiz, demokrasi geleneğini sürdürmüş, milletimiz yoğun bir katılımla sandıkta tercihini kullanmıştır. Seçimin kesin olmayan sonuçlarına göre Afyonkarahisar merkez ilçesinde Belediye Başkanı seçilen Sayın Mehmet Zeybek başta olmak üzere, ilçe ve beldelerimizde seçilen tüm Belediye Başkanları'nı, Belediye Meclisi Üyeleri'ni, İl Genel Meclisi Üyeleri'ni ve mahalle-köy muhtarlarını kutluyorum" dedi.

### 100'üncü Yıl Hedeflerine Ulaşacağız

Türkiye'nin önündeki 4,5 yılda seçim olmayacağını hatırlatan Serteser, "Son zamanlarda ardı ardına gerçekleştirilen seçimler, siyasette ve iş dünyasında bir yorgunluk meydana getirmişti. Önümüzde 4,5 yıllık seçimsiz bir süreç var. Bu süreci iyi değerlendirmeliyiz. İlimizin ve ülkemizin, Cumhuriyetimiz'in kuruluşunun 100'üncü yılına dair hedefleri bulunmaktadır. Bu hedeflere, birlik ve beraberlikle ulaşmak mümkündür. Seçim bitti; artık ilimiz ve ülkemiz için birlikte çalışma zamanıdır" ifadelerini kullandı.

### Ekonomi, İhracat Ve İstihdam Vurgusu

Serteser, açıklamasında şu vurguları yaptı:"Biz, seçimden önceki tüm açıklamalarımızda ilimizdeki kurum ve kuruluşlar arasındaki uyumun önemine dikkat çekmiştik.

Bu uyumun devam edeceğine inancımız tamdır. Biz de Afyonkarahisar'ın en büyük sivil toplum örgütü olarak, Türkiye Odalar ve Borsalar Birliği'nden aldığımız güçle, TOBB Yönetim Kurulu Başkanımız Sayın M. Rifat Hisarcıklıoğlu'nun rehberliğinde ekonominin büyümesi, ihracatın ve istihdamın artması için var gücümüzle çaba sarf edeceğiz." dedi.

>>Haber merkezi

## Solak'tan Serteser'e veda ziyareti

Afyon Kocatepe Üniversitesi Rektörü Prof. Dr. Mustafa Solak, Afyonkarahisar Ticaret ve Sanayi Odası Yönetim Kurulu Başkanı Hüsnü Serteser'e veda ziyaretinde bulundu.

Görev süresi dolan Afyon Kocatepe Üniversitesi (AKÜ) Rektörü Prof. Dr. Mustafa Solak, Afyonkarahisar Ticaret ve Sanayi Odası (ATSO) Yönetim Kurulu Başkanı Hüsnü Serteser'i ziyaret etti.

### "Birlikte çok güzel çalışmalar yaptık"

Ziyarette bir açıklama yapan AKÜ Rektörü Prof. Dr. Mustafa Solak, "Şehrimizin güzide kuruluşlarından olan Afyonkarahisar Ticaret ve Sanayi Odası'nın yönetimi ile çok güzel çalışmalar yaptık. Önce sektörel ilişkilerle ilgili merkezi açtık. Ardından Teknoloji Transfer Ofisi'ni açtık. Daha sonra da Teknopark'ta buluştuk. Ben Yönetim Kurulu Başkanı, siz de Yönetim Kurulu Üyesi olarak hem şehiriçinde, hem Uşak'ta birçok toplantıya beraber katıldık. Şehrimize Afyon-Uşak Bölgesel Teknopark kurmayı birlikte başardık. Onun için sırt sırta verdik. Sayın Valimiz ve Sayın Belediye Başkanımız'ın katkıları ile, sizinle dayanışma içinde 3,5 yıl gibi kısa bir süre içinde Teknopark'ı sanayicilerimizin hizmet ortamına sunduk. Şu anda 21 firma aktif olarak çalışıyor" dedi.

### "Termal kent projesi'ne katkınızı biliyorum"

Serteser'in AKÜ'nün ve şehrin gelişimi için katkı sağladığını kaydeden Solak, "Üniversitelerin bir görevi, eğitim, öğretim, araştırma yaparken, üretime yönelik, AR-GE'ye yönelik alanların geliştirilmesidir. Biz sizden ne zaman randevu istesek 'Hayır' demediniz. 8 yıl boyunca hiçbir olumsuz düşünce, kavram ve sıkıntı olmadan bugünlere geldik. Teknopark'ı sizinle kurduğumuz için çok müsterihim. Şahsım ve Üniversitem adına sizlere teşekkür ediyorum. 1,5 yıl önce güzel bir projeyi sizinle birlikte başlattık. Sizin çok ciddi katkılarınız var. Kahramankazan ve Afyonkarahisar'daki Termal Kent Projeleri'ne katkılarınızı biliyorum ve bu nedenle teşekkür ediyorum" diye konuştu.

### "Rektör Solak'a teşekkür ederiz"

ATSO Yönetim Kurulu Başkanı Hüsnü Serteser de ziyaret dolayısıyla memnuniyetini dile getirdi. Serteser, "Sizinle 2011 yılından itibaren hem şahsi dostluğumuz hem de üniversite-sanayi işbirliğine yaptığınız, iş camiasına yaptırdığınız katkılardan dolayı, üniversitemizi bugünkü durumuna getirmenizden dolayı teşekkür ederiz.

Afyon Kocatepe Üniversitesi oldukça büyüdü ve bir üniversite daha doğurdu. Her alanda başarılı çalışmalarınız oldu. Sayın Hocam ile en ufak bir tartışma yaşamadan bugünlere geldik. Hocam'ın şahsımda ve Ticaret ve Sanayi Odamız'da ayrı bir yeri vardır. Şehrimize, üniversitemize ve üniversite-sanayi işbirliğine yaptığınız katkılardan dolayı çok teşekkür ediyoruz. Bizim için çok önemli bir şahsiyetsiniz. İnşallah bundan sonra başka makamlarda çalışmak nasip olur. Her şey için teşekkür ederiz" ifadelerini kullandı.

>>Haber merkezi

KAYIP

ANAHABER
Günlük Tarafsız Siyasi Gazete

## Seçimin bittiğini hatırlatan ATSO Başkanı Serteser;

# "Artık ilimiz ve ülkemiz için çalışma zamanı"

**Afyonkarahisar Ticaret ve Sanayi Odası (ATSO) Yönetim Kurulu Başkanı Hüsnü Serteser, 31 Mart Mahalli Seçimlerinin Afyonkarahisar ve Türkiye'ye hayırlı olmasını dileyerek "Seçim bitti; artık ilimiz ve ülkemiz için birlikte çalışma zamanıdır" dedi**

Afyonkarahisar Ticaret ve Sanayi Odası Yönetim Kurulu Başkanı Hüsnü Serteser, 31 Mart Mahalli Seçim sonuçlarını değerlendirdi. Serteser, "Ülkemiz, demokrasi geleneğini sürdürmüş, milletimiz yoğun bir katılımla sandıkta tercihini kullanmıştır. Seçimin kesin olmayan sonuçlarına göre Afyonkarahisar merkez ilçesinde Belediye Başkanı seçilen Sayın Mehmet Zeybek başta olmak üzere, ilçe ve beldelerimizde seçilen tüm Belediye Başkanları'nı, Belediye Meclisi Üyeleri'ni, İl Genel Meclisi Üyeleri'ni ve mahalle-köy muhtarlarını kutluyorum" dedi.

Türkiye'nin önündeki 4,5 yılda seçim olmayacağını hatırlatan Serteser, "Son zamanlarda ardı ardına gerçekleştirilen seçimler, siyasette ve iş dünyasında bir yorgunluk meydana getirmişti. Önümüzde 4,5 yıllık seçimsiz bir süreç var. Bu süreci iyi değerlendirmeliyiz. İlimizin ve ülkemizin, Cumhuriyetimiz'in kuruluşunun 100'üncü yılına dair hedefleri bulunmaktadır. Bu hedeflere, birlik ve beraberlikle ulaşmak mümkündür. Seçim bitti; artık ilimiz ve ülkemiz için birlikte çalışma zamanıdır" ifadelerini kullandı. >>ANAHABER

# Rektör Solak'tan ATSO'ya veda ziyareti

**Afyon Kocatepe Üniversitesi (AKÜ) Rektörü Prof. Dr. Mustafa Solak, Afyonkarahisar Ticaret ve Sanayi Odası Yönetim Kurulu Başkanı Hüsnü Serteser'e veda ziyaretinde bulundu**

Görev süresi dolan Afyon Kocatepe Üniversitesi (AKÜ) Rektörü Prof. Dr. Mustafa Solak, Afyonkarahisar Ticaret ve Sanayi Odası (ATSO) Yönetim Kurulu Başkanı Hüsnü Serteser'i ziyaret etti. Ziyarette bir açıklama yapan Solak, "Şehrimizin güzide kuruluşlarından olan Afyonkarahisar Ticaret ve Sanayi Odası'nın yönetimi ile çok güzel çalışmalar yaptık. Önce sektörel ilişkilerle ilgili merkezi açtık. Ardından Teknoloji Transfer Ofisi'ni açtık. Daha sonra da Teknopark'ta buluştuk. Ben Yönetim Kurulu Başkanı, siz de Yönetim Kurulu Üyesi olarak hem şehiriçinde, hem Uşak'ta birçok toplantıya beraber katıldık. Şehrimize Afyon-Uşak Bölgesel Teknopark kurmayı birlikte başardık. Onun için sırt sırta verdik. Sayın Valimiz ve Sayın Belediye Başkanımız'ın katkıları ile, sizinle dayanışma içinde 3,5 yıl gibi kısa bir süre içinde Teknopark'ı sanayicilerimizin hizmet ortamına sunduk. Şu anda 21 firma aktif olarak çalışıyor" dedi.

**HER ALANDA BAŞARILI ÇALIŞMALARINIZ OLDU**

ATSO Başkanı Hüsnü Serteser de ziyaret dolayısıyla memnuniyetini dile getirdi. Serteser, "Sizinle 2011 yılından itibaren hem şahsi dostluğumuz hem de üniversite-sanayi işbirliğine yaptığınız, iş camiasına yaptığınız katkılardan dolayı, üniversitemizi bugünkü durumuna getirmenizden dolayı teşekkür ederiz. Afyon Kocatepe Üniversitesi oldukça büyüdü ve bir üniversite daha doğurdu. Her alanda başarılı çalışmalarınız oldu. Sayın Hocam ile en ufak bir tartışma yaşamadan bugünlere geldik. Hocam'ın şahsında ve Ticaret ve Sanayi Odamız'da ayrı bir yeri vardır. Şehrimize, üniversitemize ve üniversite-sanayi işbirliğine yaptığınız katkılardan dolayı çok teşekkür ediyoruz. Bizim için çok önemli bir şahsiyetsiniz. İnşallah bundan sonra başka makamlarda çalışmak nasip olur. Her şey için teşekkür ederiz" ifadelerini kullandı.

>>ANAHABER

Değişimin Öncüsü
Gazete3
www.gazete3.com

# 'BİRLİKTE ÇALIŞMA ZAMANI'

**Afyonkarahisar Ticaret ve Sanayi Odası Yönetim Kurulu Başkanı Hüsnü Serteser, 31 Mart Mahalli Seçimleri'nin Afyonkarahisar ve Türkiye'ye hayırlı olmasını dileyerek "Seçim bitti; artık ilimiz ve ülkemiz için birlikte çalışma zamanıdır" dedi.**

Afyonkarahisar Ticaret ve Sanayi Odası Yönetim Kurulu Başkanı Hüsnü Serteser, 31 Mart Mahalli Seçim sonuçlarını değerlendirdi. Serteser, "Ülkemiz, demokrasi geleneğini sürdürmüş, milletimiz yoğun bir katılımla sandıkta tercihini kullanmıştır. Seçimin kesin olmayan sonuçlarına göre Afyonkarahisar merkez ilçesinde Belediye Başkanı seçilen Sayın Mehmet Zeybek başta olmak üzere, ilçe ve beldelerimizde seçilen tüm Belediye Başkanları'nı, Belediye Meclisi Üyeleri'ni, İl Genel Meclisi Üyeleri'ni ve mahalle-köy muhtarlarını kutluyorum" dedi.

Serteser, seçimlerin geride kaldığını ve artık Afyonkarahisar için birlikte çalışma zamanının geldiğini söyledi

## "100'ÜNCÜ YIL HEDEFLERİNE ULAŞACAĞIZ"

Türkiye'nin önündeki 4,5 yılda seçim olmayacağını hatırlatan Serteser, "Son zamanlarda ardı ardına gerçekleştirilen seçimler, siyasette ve iş dünyasında bir yorgunluk meydana getirmişti. Önümüzde 4,5 yıllık seçimsiz bir süreç var. Bu süreci iyi değerlendirmeliyiz. İlimizin ve ülkemizin, Cumhuriyetimiz'in kuruluşunun 100'üncü yılına dair hedefleri bulunmaktadır. Bu hedeflere, birlik ve beraberlikle ulaşmak mümkündür. Seçim bitti; artık ilimiz ve ülkemiz için birlikte çalışma zamanıdır" ifadelerini kullandı.

## EKONOMİ, İHRACAT VE İSTİHDAM VURGUSU

Serteser, açıklamasında şu vurguları yaptı: "Biz, seçimden önceki tüm açıklamalarımızda ilimizdeki kurum ve kuruluşlar arasındaki uyumun önemine dikkat çekmiştik. Bu uyumun devam edeceğine inancımız tamdır. Biz de Afyonkarahisar'ın en büyük sivil toplum örgütü olarak, Türkiye Odalar ve Borsalar Birliği'nden aldığımız güçle, TOBB Yönetim Kurulu Başkanımız Sayın M. Rifat Hisarcıklıoğlu'nun rehberliğinde ekonominin büyümesi, ihracatın ve istihdamın artması için var gücümüzle çaba sarf edeceğiz." >>>Alkan Kurt

# 'Miraç, Müslümanlara hediyedir'

Hüsnü Serteser

Afyonkarahisar Ticaret ve Sanayi Odası Yönetim Kurulu Başkanı Hüsnü Serteser, Miraç Kandili dolayısıyla bir kutlama mesajı yayınladı. Serteser, Miraç Kandili'nin tüm İslam Alemi'ne hayırlar getirmesini dileyerek, Miraç'ın Müslümanlara verilen bir hediye olduğunu ifade etti. Serteser, Miraç Kandili gecesinde bol bol ibadet edilmesi gerektiğini vurguladı. >>>Gazete3

# 'Başarılı çalışmalara imza attık'

**Afyon Kocatepe Üniversitesi Rektörü Prof. Dr. Mustafa Solak, Afyonkarahisar Ticaret ve Sanayi Odası Yönetim Kurulu Başkanı Hüsnü Serteser'e veda ziyaretinde bulundu. Ziyarette konuşan ATSO Yönetim Kurulu Başkanı Serteser, Rektör Solak ile görev süresi boyunca uyumlu çalışmalarla pek çok başarıya imza attıklarını söyledi.**

Görev süresi dolan Afyon Kocatepe Üniversitesi (AKÜ) Rektörü Prof. Dr. Mustafa Solak, Afyonkarahisar Ticaret ve Sanayi Odası (ATSO) Yönetim Kurulu Başkanı Hüsnü Serteser'i ziyaret etti. Ziyarette bir açıklama yapan AKÜ Rektörü Prof. Dr. Mustafa Solak, "Şehrimizin güzide kuruluşlarından olan Afyonkarahisar Ticaret ve Sanayi Odası'nın yönetimi ile çok güzel çalışmalar yaptık. Önce sektörel ilişkilerle ilgili merkezi açtık. Ardından Teknoloji Transfer Ofisi'ni açtık. Daha sonra da Teknopark'ta buluştuk. Ben Yönetim Kurulu Başkanı, siz de Yönetim Kurulu Üyesi olarak hem şehir içinde, hem Uşak'ta birçok toplantıya beraber katıldık. Şehrimize Afyon-Uşak Bölgesel Teknopark kurmayı birlikte başardık. Onun için sırt sırta verdik. Sayın Valimiz ve Sayın Belediye Başkanımız'ın katkıları ile, sizinle dayanışma içinde 3,5 yıl gibi kısa bir süre içinde Teknopark'ı sanayicilerimizin hizmet ortamına sunduk. Şu anda 21 firma aktif olarak çalışıyor" dedi.

Rektör Solak, ATSO Yönetim Kurulu Başkanı Serteser'e veda ziyaretinde bulundu

Solak, Serteser ile beraber güzel çalışmalar yaptıklarını söyledi.

### "TERMAL KENT PROJESİ'NE KATKINIZI BİLİYORUM"

Serteser'in AKÜ'nün ve şehrin gelişimi için katkı sağladığını kaydeden Solak, "Üniversitelerin bir görevi, eğitim, öğretim, araştırma yaparken, üretime yönelik, AR-GE'ye yönelik alanların geliştirilmesidir. Biz sizden ne zaman randevu istesek 'Hayır' demediniz. 8 yıl boyunca hiçbir olumsuz düşünce, kavram ve sıkıntı olmadan bugünlere geldik. Teknopark'ı sizinle kurduğumuz için çok müsterihim. Şahsım ve Üniversitem adına sizlere teşekkür ediyorum. 1,5 yıl önce güzel bir projeyi sizinle birlikte başlattık. Sizin çok ciddi katkılarınız var. Kahramankazan ve Afyonkarahisar'daki Termal Kent Projeleri'ne katkılarınızı biliyorum ve bu nedenle teşekkür ediyorum" diye konuştu.

### "REKTÖR SOLAK'A TEŞEKKÜR EDERİZ"

ATSO Yönetim Kurulu Başkanı Hüsnü Serteser de ziyaret dolayısıyla memnuniyetini dile getirdi. Serteser, "Sizinle 2011 yılından itibaren hem şahsi dostluğumuz hem de üniversite-sanayi işbirliğine yaptığınız, iş camiasına yaptığınız katkılardan dolayı, üniversitemizi bugünkü durumuna getirmenizden dolayı teşekkür ederiz. Afyon Kocatepe Üniversitesi oldukça büyüdü ve bir üniversite daha doğurdu. Her alanda başarılı çalışmalarınız oldu. Sayın Hocam ile en ufak bir tartışma yaşamadan bugünlere geldik. Hocam'ın şahsında ve Ticaret ve Sanayi Odamız'da ayrı bir yeri vardır. Şehrimize, üniversitemize ve üniversite-sanayi işbirliğine yaptığınız katkılardan dolayı çok teşekkür ediyoruz. Bizim için çok önemli bir şahsiyetsiniz. İnşallah bundan sonra başka makamlarda çalışmak nasip olur. Her şey için teşekkür ederiz" ifadelerini kullandı. >>>Alkan Kurt

AFYONKARAHİSAR
HİSAR
Günlük Tarafsız Siyasi Gazete
www.afyonhisargazetesi.com

# BİRLİKTE çalışma zamanı

**Afyonkarahisar Ticaret ve Sanayi Odası Yönetim Kurulu Başkanı Hüsnü Serteser, 31 Mart Mahalli Seçimleri'nin Afyonkarahisar ve Türkiye'ye hayırlı olmasını dileyerek "Seçim bitti; artık ilimiz ve ülkemiz için birlikte çalışma zamanıdır" dedi**

Afyonkarahisar Ticaret ve Sanayi Odası Yönetim Kurulu Başkanı Hüsnü Serteser, 31 Mart Mahalli Seçim sonuçlarını değerlendirdi. Serteser, "Ülkemiz, demokrasi geleneğini sürdürmüş, milletimiz yoğun bir katılımla sandıkta tercihini kullanmıştır. Seçimin kesin olmayan sonuçlarına göre Afyonkarahisar merkez ilçesinde Belediye Başkanı seçilen Sayın Mehmet Zeybek başta olmak üzere, ilçe ve beldelerimizde seçilen tüm Belediye Başkanları'nı, Belediye Meclisi Üyeleri'ni, İl Genel Meclisi Üyeleri'ni ve mahalle-köy muhtarlarını kutluyorum" dedi.

**100'ÜNCÜ YIL HEDEFLERİNE ULAŞACAĞIZ**

Türkiye'nin önündeki 4,5 yılda seçim olmayacağını hatırlatan Serteser, "Son zamanlarda ardı ardına gerçekleştirilen seçimler, siyasette ve iş dünyasında bir yorgunluk meydana getirmişti. Önümüzde 4,5 yıllık seçimsiz bir süreç var. Bu süreci iyi değerlendirmeliyiz. İlimizin ve ülkemizin, Cumhuriyetimiz'in kuruluşunun 100'üncü yılına dair hedefleri bulunmaktadır. Bu hedeflere, birlik ve beraberlikle ulaşmak mümkündür. Seçim bitti; artık ilimiz ve ülkemiz için birlikte çalışma zamanıdır" ifadelerini kullandı.

**EKONOMİ, İHRACAT VE İSTİHDAM VURGUSU**

Serteser, açıklamasında şu vurguları yaptı:

"Biz, seçimden önceki tüm açıklamalarımızda ilimizdeki kurum ve kuruluşlar arasındaki uyumun önemine dikkat çekmiştik. Bu uyumun devam edeceğine inancımız tamdır. Biz de Afyonkarahisar'ın en büyük sivil toplum örgütü olarak, Türkiye Odalar ve Borsalar Birliği'nden aldığımız güçle, TOBB Yönetim Kurulu Başkanımız Sayın M. Rifat Hisarcıklıoğlu'nun rehberliğinde ekonominin büyümesi, ihracatın ve istihdamın artması için var gücümüzle çaba sarf edeceğiz."

Kadınana

# "İlimiz ve ülkemiz için birlikte çalışma zamanı"

Afyonkarahisar Ticaret ve Sanayi Odası Yönetim Kurulu Başkanı Hüsnü Serteser, 31 Mart Mahalli Seçimleri'nin Afyonkarahisar ve Türkiye'ye hayırlı olmasını dileyerek "Seçim bitti; artık ilimiz ve ülkemiz için birlikte çalışma zamanıdır" dedi.

Afyonkarahisar Ticaret ve Sanayi Odası Yönetim Kurulu Başkanı Hüsnü Serteser, 31 Mart Mahalli Seçim sonuçlarını değerlendirdi. Serteser, "Ülkemiz, demokrasi geleneğini sürdürmüş, milletimiz yoğun bir katılımla sandıkta tercihini kullanmıştır. Seçimin kesin olmayan sonuçlarına göre Afyonkarahisar merkez ilçesinde Belediye Başkanı seçilen Sayın Mehmet Zeybek başta olmak üzere, ilçe ve beldelerimizde seçilen tüm Belediye Başkanları'nı, Belediye Meclisi Üyeleri'ni, İl Genel Meclisi Üyeleri'ni ve mahalle-köy muhtarlarını kutluyorum" dedi.

## 100'ÜNCÜ YIL HEDEFLERİNE ULAŞACAĞIZ

Türkiye'nin önündeki 4,5 yılda seçim olmayacağını hatırlatan Serteser, "Son zamanlarda ardı ardına gerçekleştirilen seçimler, siyasette ve iş dünyasında bir yorgunluk meydana getirmişti. Önümüzde 4,5 yıllık seçimsiz bir süreç var. Bu süreci iyi değerlendirmeliyiz. İlimizin ve ülkemizin, Cumhuriyetimiz'in kuruluşunun 100'üncü yılına dair hedefleri bulunmaktadır. Bu hedeflere, birlik ve beraberlikle ulaşmak mümkündür. Seçim bitti; artık ilimiz ve ülkemiz için birlikte çalışma zamanıdır" ifadelerini kullandı.

## EKONOMİ, İHRACAT VE İSTİHDAM VURGUSU

Serteser, açıklamasında şu vurguları yaptı:"Biz, seçimden önceki tüm açıklamalarımızda ilimizdeki kurum ve kuruluşlar arasındaki uyumun önemine dikkat çekmiştik. Bu uyumun devam edeceğine inancımız tamdır. Biz de Afyonkarahisar'ın en büyük sivil toplum örgütü olarak, Türkiye Odalar ve Borsalar Birliği'nden aldığımız güçle, TOBB Yönetim Kurulu Başkanımız Sayın M. RifatHisarcıklıoğlu'nun rehberliğinde ekonominin büyümesi, ihracatın ve istihdamın artması için var gücümüzle çaba sarf edeceğiz."dedi.

Kadınana
Sesimiz, Gözümüz, Kulağınız
Günlük Tarafsız Siyasi Gazete

# Rektör Solak'tan Serteser'e veda

Afyon Kocatepe Üniversitesi Rektörü Prof. Dr. Mustafa Solak, Afyonkarahisar Ticaret ve Sanayi Odası Yönetim Kurulu Başkanı Hüsnü Serteser'e veda ziyaretinde bulundu.

Görev süresi dolan Afyon Kocatepe Üniversitesi (AKÜ) Rektörü Prof. Dr. Mustafa Solak, Afyonkarahisar Ticaret ve Sanayi Odası (ATSO) Yönetim Kurulu Başkanı Hüsnü Serteser'i ziyaret etti.

**"BİRLİKTE ÇOK GÜZEL ÇALIŞMALAR YAPTIK"**

Ziyarette bir açıklama yapan AKÜ Rektörü Prof. Dr. Mustafa Solak, "Şehrimizin güzide kuruluşlarından olan Afyonkarahisar Ticaret ve Sanayi Odası'nın yönetimi ile çok güzel çalışmalar yaptık. Önce sektörel ilişkilerle ilgili merkezi açtık. Ardından Teknoloji Transfer Ofisi'ni açtık. Daha sonra da Teknopark'ta buluştuk. Ben Yönetim Kurulu Başkanı, siz de Yönetim Kurulu Üyesi olarak hem şehiriçinde, hem Uşak'ta birçok toplantıya beraber katıldık. Şehrimize Afyon-Uşak Bölgesel Teknopark kurmayı birlikte başardık. Onun için sırt sırta verdik. Sayın Valimiz ve Sayın Belediye Başkanımız'ın katkıları ile, sizinle dayanışma içinde 3,5 yıl gibi kısa bir süre içinde Teknopark'ı sanayicilerimizin hizmet ortamına sunduk. Şu anda 21 firma aktif olarak çalışıyor" dedi.

**"TERMAL KENT PROJESİ'NE KATKINIZI BİLİYORUM"**

Serteser'inAKÜ'nün ve şehrin gelişimi için katkı sağladığını kaydeden Solak, "Üniversitelerin bir görevi, eğitim, öğretim, araştırma yaparken, üretime yönelik, AR-GE'ye yönelik alanların geliştirilmesidir. Biz sizden ne zaman randevu istesek 'Hayır' demediniz. 8 yıl boyunca hiçbir olumsuz düşünce, kavram ve sıkıntı olmadan bugünlere geldik. Teknopark'ı sizinle kurduğumuz için çok müsterihim. Şahsım ve Üniversitem adına sizlere teşekkür ediyorum. 1,5 yıl önce güzel bir projeyi sizinle birlikte başlattık. Sizin çok ciddi katkılarınız var. Kahramankazan ve Afyonkarahisar'daki Termal Kent Projeleri'ne katkılarınızı biliyorum ve bu nedenle teşekkür ediyorum" diye konuştu.

**"REKTÖR SOLAK'A TEŞEKKÜR EDERİZ"**

ATSO Yönetim Kurulu Başkanı Hüsnü Serteser de ziyaret dolayısıyla memnuniyetini dile getirdi. Serteser, "Sizinle 2011 yılından itibaren hem şahsi dostluğumuz hem de üniversite-sanayi işbirliğine yaptığınız, iş camiasına yaptığınız katkılardan dolayı, üniversitemizi bugünkü durumuna getirmenizden dolayı teşekkür ederiz. Afyon Kocatepe Üniversitesi oldukça büyüdü ve bir üniversite daha doğurdu. Her alanda başarılı çalışmalarınız oldu. Sayın Hocam ile en ufak bir tartışma yaşamadan bugünlere geldik. Hocam'ın şahsımda ve Ticaret ve Sanayi Odamız'da ayrı bir yeri vardır. Şehrimize, üniversitemize ve üniversite-sanayi işbirliğine yaptığınız katkılardan dolayı çok teşekkür ediyoruz. Bizim için çok önemli bir şahsiyetsiniz. İnşallah bundan sonra başka makamlarda çalışmak nasip olur. Her şey için teşekkür ederiz" ifadelerini kullandı. >> Kadınana

GÜNLÜK TARAFSIZ SİYASİ GAZETE
Kocatepe

# "Seçimsiz 4,5 yılda çok çalışmalıyız"

**ATSO Başkanı Hüsnü Serteser, seçim sonuçlarını değerlendirerek uyum vurgusu yaptı. Türkiye'nin önündeki 4,5 yılda seçim olmayacağını hatırlatan Serteser, "Son zamanlarda ardı ardına gerçekleştirilen seçimler, siyasette ve iş dünyasında bir yorgunluk meydana getirmişti" dedi**

ATSO Başkanı Hüsnü Serteser, 31 Mart Mahalli Seçimleri'nin Afyonkarahisar ve Türkiye'ye hayırlı olmasını dileyerek, "Seçim bitti; artık ilimiz ve ülkemiz için birlikte çalışma zamanıdır" dedi.

Afyonkarahisar Ticaret ve Sanayi Odası (ATSO) Yönetim Kurulu Başkanı Hüsnü Serteser, 31 Mart Mahalli Seçim sonuçlarını değerlendirdi. Serteser, "Ülkemiz, demokrasi geleneğini sürdürmüş, milletimiz yoğun bir katılımla sandıkta tercihini kullanmıştır. Seçimin kesin olmayan sonuçlarına göre Afyonkarahisar merkez ilçesinde Belediye Başkanı seçilen Sayın Mehmet Zeybek başta olmak üzere, ilçe ve beldelerimizde seçilen tüm Belediye Başkanları'nı, Belediye Meclisi Üyeleri'ni, İl Genel Meclisi Üyeleri'ni ve mahalle-köy muhtarlarını kutluyorum." dedi.

**"4,5 YIL SEÇİMSİZ BİR SÜREÇ VAR"**

Türkiye'nin önündeki 4,5 yılda seçim olmayacağını hatırlatan Serteser, "Son zamanlarda ardı ardına gerçekleştirilen seçimler, siyasette ve iş dünyasında bir yorgunluk meydana getirmişti. Önümüzde 4,5 yıllık seçimsiz bir süreç var. Bu süreci iyi değerlendirmeliyiz. İlimizin ve ülkemizin, Cumhuriyetimiz'in kuruluşunun 100'üncü yılına dair hedefleri bulunmaktadır. Bu hedeflere, birlik ve beraberlikle ulaşmak mümkündür. Seçim bitti; artık ilimiz ve ülkemiz için birlikte çalışma zamanıdır." ifadelerini kullandı.

**EKONOMİ, İHRACAT, İSTİHDAM VE UYUM VURGUSU**

Serteser, açıklamasında şu vurguları yaptı:

"Biz, seçimden önceki tüm açıklamalarımızda ilimizdeki kurum ve kuruluşlar arasındaki uyumun önemine dikkat çekmiştik. Bu uyumun devam edeceğine inancımız tamdır. Biz de Afyonkarahisar'ın en büyük sivil toplum örgütü olarak, Türkiye Odalar ve Borsalar Birliği'nden aldığımız güçle, TOBB Yönetim Kurulu Başkanımız Sayın M. Rifat Hisarcıklıoğlu'nun rehberliğinde ekonominin büyümesi, ihracatın ve istihdamın artması için var gücümüzle çaba sarf edeceğiz."

Hüsnü Serteser

GÜNLÜK TARAFSIZ SİYASİ GAZETE
ODAK
HERŞEY TÜRKİYE İÇİNDİR

# BİRLİKTE ÇALIŞMA ZAMANI

## Afyonkarahisar Ticaret ve Sanayi Odası Yönetim Kurulu Başkanı Hüsnü Serteser, 31 Mart Mahalli Seçimleri'nin Afyonkarahisar ve Türkiye'ye hayırlı olmasını dileyerek "Seçim bitti; artık ilimiz ve ülkemiz için birlikte çalışma zamanıdır" dedi

**Afyonkarahisar Ticaret ve Sanayi Odası Yönetim Kurulu Başkanı Hüsnü Serteser, 31 Mart Mahalli Seçim sonuçlarını değerlendirdi. Serteser, "Ülkemiz, demokrasi geleneğini sürdürmüş, milletimiz yoğun bir katılımla sandıkta tercihini kullanmıştır. Seçimin kesin olmayan sonuçlarına göre Afyonkarahisar merkez ilçesinde Belediye Başkanı seçilen Sayın Mehmet Zeybek başta olmak üzere, ilçe ve beldelerimizde seçilen tüm Belediye Başkanları'nı, Belediye Meclisi Üyeleri'ni, İl Genel Meclisi Üyeleri'ni ve mahalle-köy muhtarlarını kutluyorum" dedi**

### Hedeflere ulaşacağız

**TÜRKİYE'NİN** önündeki 4,5 yılda seçim olmayacağını hatırlatan Serteser, "Son zamanlarda ardı ardına gerçekleştirilen seçimler, siyasette ve iş dünyasında bir yorgunluk meydana getirmişti. Onumuzde 4,5 yıllık seçimsiz bir süreç var. Bu süreci iyi değerlendirmeliyiz. İlimizin ve ülkemizin, Cumhuriyetimiz'in kuruluşunun 100'üncü yılına dair hedefleri bulunmaktadır. Bu hedeflere, birlik ve beraberlikte ulaşmak mümkündür. Seçim bitti; artık ilimiz ve ülkemiz için birlikte çalışma zamanıdır" ifadelerini kullandı.

### Çaba sarf etmeliyiz

**SERTESER,** açıklamasında şu vurguları yaptı: "Biz, seçimden önceki tüm açıklamalarımızda ilimizdeki kurum ve kuruluşlar arasındaki uyumun önemine dikkat çekmiştik. Bu uyumun devam edeceğine inanıyoruz tamdır. Biz de Afyonkarahisar'ın en büyük sivil toplum örgütü olarak, Türkiye Odalar ve Borsalar Birliği'nden aldığımız güçle, TOBB Yönetim Kurulu Başkanımız Sayın M. Rifat Hisarcıklıoğlu'nun rehberliğinde ekonomimizin büyümesi, ihracatın ve istihdamın artması için var gücümüzle çaba sarf edeceğiz."

## Serteser'i ziyaret etti

**GÖREV SÜRESİ** dolan Afyon Kocatepe Üniversitesi (AKÜ) Rektörü Prof. Dr. Mustafa Solak, Afyonkarahisar Ticaret ve Sanayi Odası (ATSO) Yönetim Kurulu Başkanı Hüsnü Serteser'i ziyaret etti. ATSO Yönetim Kurulu Başkanı Hüsnü Serteser de ziyaret dolayısıyla memnuniyetini dile getirdi. Serteser, "Sizinle 2011 yılından itibaren hem şahsi dostluğumuz hem de üniversite-sanayi işbirliğine yaptığınız, iş camiasına yaptığınız katkılardan dolayı, üniversitemizi bugünkü durumuna getirmesinden dolayı teşekkür ederiz. Afyon Kocatepe Üniversitesi oldukça büyüdü ve bir üniversite daha doğurdu. Her alanda başarılı çalışmalarınız oldu.

# 3 NİSAN 2019

AFYON TÜRKELİ
www.afyonturkeligazetesi.com
"1951'den Günümüze Güvenin Esmi"

## Çoban ve Serteser'den Fertillife Hastanesi'ne iade-i ziyaret

Afyonkarahisar eski Belediye Başkanı Burhanettin Çoban ve Afyonrahisar Ticaret ve Sanayi Odası Başkanı Hüsnü Serteser, Fertillife Hastanesi Yönetim Kurulu Başkanı Op. Dr. Fatih Öğüç'e iade-i ziyarette bulundular.

Afyonkarahisar eski Belediye Başkanı Burhanettin Çoban ve Afyonrahisar Ticaret ve Sanayi Odası (ATSO) Yönetim Kurulu Başkanı Hüsnü Serteser, Fertillife Hastanesi Yönetim Kurulu Başkanı Fatih Öğüç'e hayırlı olsun dileklerini ilettiler.

### "İddialı bir yatırım gerçekleştirildi"

Ziyarette konuşan ATSO Başkanı Hüsnü Serteser, Op. Dr. Fatih Öğüç'ün Afyonkarahisar'a iddialı bir yatırım yaptığını belirterek, "Fatih bey Afyonkarahisar'a yaptığı yatırımla iddialı bir giriş yaptı. Şehrimizi Tüp Bebek Merkezi olarak Türkiye'de iddialı bir konuma taşıyacağını söyledi. İnsanın yaptıkları yapacaklarının teminatıdır. Fatih Beyinde daha önce yaptıklarına baktığımızda başarılı çalışmalarını görüyoruz. Kentimize yaptığı yatırımla Afyonkarahisar'ı Türkiye'nin Tüp Bebek Merkezi yapacağını belirten Fatih beyin yanında olduğumuzu belirterek kendisine ve ekibine çalışmalarında başarılar diliyorum." dedi.

### "Afyon'un iklimi Tüb bebek için uygun"

Daha sonra konuşan Afyonkarahisar eski Belediye Başkanı ve merkez İl Genel Meclisi (İGM)Üyesi Burhanettin Çoban ise, "Fatih Beyin hastanede gerçekleştirdiği yenilikler ve kazandırdığı ekipmanla Afyonkarahisar'ın Türkiye'nin Tüp Bebek Merkezi olacağı iddiasının gerçekleşmesi en büyütk temennimiz. Yine bir şey daha öğrendim ki İlimizin iklimi, hava şartları, havasının temizliğinin tüp bebek için uygun şartlardaymış. Bu alanda yapacakları çalışmalarda Fertillife Hastanesi çalışanlarına başarılar diliyorum. ifadelerini kullandı.

### Afyon'a bir yatırım daha gelecek

Ziyaretten duyduğu memnuniyeti dile getiren Fertillife Hastanesi Yönetim Kurulu Başkanı Op. Dr. Fatih Öğüç, "Hastanemizdeki fiziki şartları, personelimizi ve ekipmanımızı adım adım yükselterek büyük başarılar elde etmeyi hedefliyoruz. Bu başarının en büyük sebeplerinden biri Afyonkarahisarımızın sahip olduğu hava şartlarının iyi olması ve hava kirliliğinin Türkiye şartlarında en düşük seviyelerde olmasıdır. İstanbul'da ve Eskişehir'de yatırımları olan bir grubuz ama ne İstanbul'da ne Eskişehir'de bu kadar samimi bir yaklaşımla karşılaşmadık. Bu nedenle kendimizi Afyonkarahisa'lı gibi hissediyoruz. Bu samimiyete layık olamaya çalışacağız. Önümüzdeki haftaya Cubiti'ye gideceğiz oradan Afyonkarahisar'a hasta getireceğiz. Öte yandan Eskişehir'e yapmaya başladığımız hayvan labrovası aracılığı gelişmiş hayvan ırklarının üretim çiftliğini de Afyonkarahisar'a kuracağız." diye konuştu.

Afyonkarahisar eski Belediye Başkanı Burhanettin Çoban ve Afyonrahisar Ticaret ve Sanayi Odası Başkanı Hüsnü Serteser'in ziyaretinde hastane yönetiminden Hastane Direktörü İlker Vapur, Başhekim Op. Dr. Metin Demirtürk ve Hastane Direktör Yardımcısı Ahmet Taşdelen'de hazır bulundular.

>>Haber merkezi

## İl Emniyet Müdürü Yıldız'dan Serteser'e ziyaret

İl Emniyet Müdürü Gürsel Yıldız, Afyonkarahisar Ticaret ve Sanayi Odası Yönetim Kurulu Başkanı Hüsnü Serteser'i ziyaret etti.

İl Emniyet Müdürü Gürsel Yıldız ile İl Emniyet Müdür Yardımcısı Ahmet Özer, Afyonkarahisar Ticaret ve Sanayi Odası (ATSO) Yönetim Kurulu Başkanı Hüsnü Serteser'i ziyaret etti.

### Emniyetimizi kutluyorum

Yıldız ve Özer, ATSO'nun şehir ve ülke için yaptığı çalışmaları takip ettiklerini, ATSO Yönetim Kurulu Başkanı Hüsnü Serteser ve ATSO Yönetim Kurulu'nun başarılarının devamını dilediklerini belirtti.

ATSO Yönetim Kurulu Başkanı Hüsnü Serteser de ziyaret dolayısıyla duyduğu memnuniyeti dile getirdi. Serteser, İl Emniyet Müdürlüğü'nün pek çok başarıyı operasyona imza attığını hatırlattı ve Yıldız ile Özer'in nezdinde tüm Emniyet personelini tebrik etti>>>Haber merkezi

ANAHABER
Günlük Tarafsız Siyasi Gazete

# Çoban ve Serteser'den Öğünç'e iade-i ziyaret

## Afyonkarahisar Belediye Başkanı Burhanettin Çoban ve ATSO Başkanı Hüsnü Serteser, Fertillife Hastanesi Yönetim Kurulu Başkanı Op. Dr. Fatih Öğüç'e iade-i ziyarette bulundular

Afyonkarahisar Belediye Başkanı Burhanettin Çoban ve ATSO Yönetim Kurulu Başkanı Hüsnü Serteser, Fertillife Hastanesi Yönetim Kurulu Başkanı Fatih Öğüç'e hayırlı olsun dileklerini ilettiler. Ziyarette konuşan ATSO Başkanı Hüsnü Serteser, Op. Dr. Fatih Öğüç'ün Afyonkarahisar'a iddialı bir yatırım yaptığını belirterek, "Fatih bey Afyonkarahisar'a yaptığı yatırımla iddialı bir giriş yaptı. Şehrimizi Tüp Bebek Merkezi olarak Türkiye'de iddialı bir konuma taşıyacağını söyledi. İnsanın yaptıkları yapacaklarının teminatıdır. Fatih Beyinde daha önce yaptıklarına baktığımızda başarılı çalışmalarını görüyoruz. Kentimize yaptığı yatırımla Afyonkarahisar'ı Türkiye'nin Tüp Bebek Merkezi yapacağını belirten Fatih beyin yanında olduğumuzu belirterek kendisine ve ekibine çalışmalarında başarılar diliyorum" dedi.

### AFYON'UN İKLİMİ TÜP BEBEK İÇİN UYGUN

Daha sonra konuşan Başkan Çoban ise, "Fatih Beyin hastanede gerçekleştirdiği yenilikler ve kazandırdığı ekipmanla Afyonkarahisar'ın Türkiye'nin Tüp Bebek Merkezi olacağı iddiasının gerçekleşmesi en büyütk temennimiz. Yine bir şey daha öğrendim ki İlimizin iklimi, hava şartları, havasının temizliğinin tüp bebek için uygun şartlardaymış. Bu alanda yapacakları çalışmalarda Fertillife Hastanesi çalışanlarına başarılar diliyorum" ifadelerini kullandı.

### AFYON'A BİR YATIRIM DAHA GELECEK

Ziyaretten duyduğu memnuniyeti dile getiren Fertillife Hastanesi Yönetim Kurulu Başkanı Op. Dr. Fatih Öğüç, "Hastanemizdeki fiziki şartları, personelimizi ve ekipmanımızı adım adım yükselterek büyük başarılar elde etmeyi hedefliyoruz. Bu başarının en büyük sebeplerinden biri Afyonkarahisar'ımızın sahip olduğu hava şartlarının iyi olması ve hava kirliliğinin Türkiye şartlarında en düşük seviyelerde olmasıdır. İstanbul'da ve Eskişehir'de yatırımları olan bir grubuz ama ne İstanbul'da ne Eskişehir'de bu kadar samimi bir yaklaşımla karşılaşmadık. Bu nedenle kendimizi Afyonkarahisa'lı gibi hissediyoruz. Bu samimiyete layık olamaya çalışacağız. Önümüzdeki haftaya Cubiti'ye gideceğiz oradan Afyonkarahisar'a hasta getireceğiz. Öte yandan Eskişehir'e yapmaya başladığımız hayvan labrovası aracılığı gelişmiş hayvan ırklarının üretim çiftliğini de Afyonkarahisar'a kuracağız" diye konuştu. >>ANAHABER

# 'İDDİALI BİR YATIRIM'

**Fertillife Hastanesi Yönetim Kurulu Başkanı Fatih Öğüç'ü ziyaret eden, Afyonkarahisar Ticaret ve Sanayi Odası (ATSO) Yönetim Kurulu Başkanı Hüsnü Serteser, Afyonkarahisar'a iddialı bir yatırım kazandırdığı için Öğüç'e teşekkür etti.**

Afyonkarahisar eski Belediye Başkanı Burhanettin Çoban ve Afyonkarahisar Ticaret ve Sanayi Odası (ATSO) Yönetim Kurulu Başkanı Hüsnü Serteser, Fertillife Hastanesi Yönetim Kurulu Başkanı Fatih Öğüç'ü ziyaret ederek, hayırlı olsun dileklerini ilettiler. Ziyarette konuşan ATSO Yönetim Kurulu Başkanı Hüsnü Serteser, Op. Dr. Fatih Öğüç'ün Afyonkarahisar'a iddialı bir yatırım yaptığını belirterek, "Fatih bey Afyonkarahisar'a yaptığı yatırımla iddialı bir giriş yaptı. Şehrimizi Tüp Bebek Merkezi olarak Türkiye'de iddialı bir konuma taşıyacağını söyledi. İnsanın yaptıkları yapacaklarının teminatıdır. Fatih Beyi'nde daha önce yaptıklarına baktığımızda başarılı çalışmalarını görüyoruz. Kentimize yaptığı yatırımla Afyonkarahisar'ı Türkiye'nin Tüp Bebek Merkezi yapacağını belirten Fatih beyin yanında olduğumuzu belirterek kendisine ve ekibine çalışmalarında başarılar diliyorum." dedi.

Serteser, Afyonkarahisar'ın iddialı bir yatırım kazandığını söyledi

## "AFYON'UN İKLİMİ TÜP BEBEK İÇİN UYGUN"

Daha sonra konuşan Afyonkarahisar eski Belediye Başkanı ve İl Genel Meclisi (İGM)Üyesi Burhanettin Çoban ise, "Fatih Bey'in hastanede gerçekleştirdiği yenilikler ve kazandırdığı ekipmanla Afyonkarahisar'ın Türkiye'nin Tüp Bebek Merkezi olacağı iddiasının gerçekleşmesi en büyük temennimiz. Yine bir şey daha öğrendim ki ilimizin iklimi, hava şartları, havasının temizliğinin tüp bebek için uygun şartlardaymış. Bu alanda yapacakları çalışmalarda Fertillife Hastanesi çalışanlarına başarılar diliyorum" ifadelerini kullandı.

## AFYON'A BİR YATIRIM DAHA GELECEK

Ziyaretten duyduğu memnuniyeti dile getiren Fertillife Hastanesi Yönetim Kurulu Başkanı Op. Dr. Fatih Öğüç, "Hastanemizdeki fiziki şartları, personelimizi ve ekipmanımızı adım adım yükselterek büyük başarılar elde etmeyi hedefliyoruz. Bu başarının en büyük sebeplerinden biri Afyonkarahisarımızın sahip olduğu hava şartlarının iyi olması ve hava kirliliğinin Türkiye şartlarında en düşük seviyelerde olmasıdır. İstanbul'da ve Eskişehir'de yatırımları olan bir grubuz ama ne İstanbul'da ne Eskişehir'de bu kadar samimi bir yaklaşımla karşılaşmadık. Bu nedenle kendimizi Afyonkarahisar'lı gibi hissediyoruz. Bu samimiyete layık olmaya çalışacağız. Önümüzdeki haftaya Cibuti'ye gideceğiz oradan Afyonkarahisar'a hasta getireceğiz. Öte yapıdan Eskişehir'e yapmaya başladığımız hayvan laboratuarı aracılığı gelişmiş hayvan ırklarının üretim çiftliğini de Afyonkarahisar'a kuracağız." diye konuştu.

Afyonkarahisar eski Belediye Başkanı Burhanettin Çoban ve Afyonkarahisar Ticaret ve Sanayi Odası Başkanı Hüsnü Serteser'in ziyaretinde hastane yönetiminden Hastane Direktörü İlker Vapur, Başhekim Op. Dr. Metin Demirtürk ve Hastane Direktör Yardımcısı Ahmet Taşdelen de hazır bulundular. >>>Fatma Yıldız

Çoban ve Serteser, Fertillife Tüp Bebek Merkezi'ni ziyaret etti

Gazete3 — Değişimin Öncüsü — www.gazete3.com

# Müdür Yıldız'dan ziyaret

İl Emniyet Müdürü Gürsel Yıldız ile İl Emniyet Müdür Yardımcısı Ahmet Özer, Afyonkarahisar Ticaret ve Sanayi Odası (ATSO) Yönetim Kurulu Başkanı Hüsnü Serteser'i ziyaret etti. Yıldız ve Özer, ATSO'nun şehir ve ülke için yaptığı çalışmaları takip ettiklerini, ATSO Yönetim Kurulu Başkanı Hüsnü Serteser ve ATSO Yönetim Kurulu'nun başarılarının devamını dilediklerini belirtti. ATSO Yönetim Kurulu Başkanı Hüsnü Serteser de ziyaret dolayısıyla duyduğu memnuniyeti dile getirdi. Serteser, İl Emniyet Müdürlüğü'nün pek çok başarıyı operasyona imza attığını hatırlattı ve Yıldız ile Özer'in nezdinde tüm Emniyet personelini tebrik etti. >>>Gazete3

AFYONKARAHİSAR
HİSAR
Günlük Tarafsız Siyasi Gazete
www.afyonhisargazetesi.com

# Çoban ve Sertser'den Fertillife Hastanesi'ne ziyaret

**Afyonkarahisar eski Belediye Başkanı Burhanettin Çoban ve Afyonrahisar Ticaret ve Sanayi Odası Başkanı Hüsnü Serteser, Fertillife Hastanesi Yönetim Kurulu Başkanı Op. Dr. Fatih Öğüç'e iade-i ziyarette bulundular**

Afyonkarahisar eski Belediye Başkanı Burhanettin Çoban ve Afyonrahisar Ticaret ve Sanayi Odası (ATSO) Yönetim Kurulu Başkanı Hüsnü Serteser, Fertillife Hastanesi Yönetim Kurulu Başkanı Fatih Öğüç'e hayırlı olsun dileklerini ilettiler.

**"İDDALI BİR YATIRIM GERÇEKLEŞTİRİLDİ"**

Ziyarette konuşan ATSO Başkanı Hüsnü Serteser, Op. Dr. Fatih Öğüç'ün Afyonkarahisar'a iddialı bir yatırım yaptığını belirterek, "Fatih bey Afyonkarahisar'a yaptığı yatırımla iddialı bir giriş yaptı. Şehrimizi Tüp Bebek Merkezi olarak Türkiye'de iddialı bir konuma taşıyacağını söyledi. İnsanın yaptıkları yapacaklarının teminatıdır. Fatih Beyinde daha önce yaptıklarına baktığımızda başarılı çalışmalarını görüyoruz. Kentimize yaptığı yatırımla Afyonkarahisar'ı Türkiye'nin Tüp Bebek Merkezi yapacağını belirten Fatih beyin yanında olduğumuzu belirterek kendisine ve ekibine çalışmalarında başarılar diliyorum." dedi.

**"AFYON'UN İKLİMİ TÜB BEBEK İÇİN UYGUN"**

Daha sonra konuşan Afyonkarahisar eski Belediye Başkanı ve merkez İl Genel Meclisi (İGM)Üyesi Burhanettin Çoban ise, "Fatih Beyin hastanede gerçekleştirdiği yenilikler ve kazandırdığı ekipmanla Afyonkarahisar'ın Türkiye'nin Tüp Bebek Merkezi olacağı iddiasının gerçekleşmesi en büyük temennimiz. Yine bir şey daha öğrendim ki İlimizin iklimi, hava şartları, havasının temizliğinin tüp bebek için uygun şartlardaymış. Bu alanda yapacakları çalışmalarda Fertillife Hastanesi çalışanlarına başarılar diliyorum. ifadelerini kullandı.

**AFYON'A BİR YATIRIM DAHA GELECEK**

Ziyaretten duyduğu memnuniyeti dile getiren Fertillife Hastanesi Yönetim Kurulu Başkanı Op. Dr. Fatih Öğüç, "Hastanemizdeki fiziki şartları, personelimizi ve ekipmanımızı adım adım yükselterek büyük başarılar elde etmeyi hedefliyoruz. Bu başarının en büyük sebeplerinden biri Afyonkarahisarımızın sahip olduğu hava şartlarının iyi olması ve hava kirliliğinin Türkiye şartlarında en düşük seviyelerde olmasıdır. İstanbul'da ve Eskişehir'de yatırımları olan bir grubuz ama ne İstanbul'da ne Eskişehir'de bu kadar samimi bir yaklaşımla karşılaşmadık. Bu nedenle kendimizi Afyonkarahisa'lı gibi hissediyoruz. Bu samimiyete layık olamaya çalışacağız. Önümüzdeki haftaya Cubiti'ye gideceğiz oradan Afyonkarahisar'a hasta getireceğiz. Öte yandan Eskişehir'e yapmaya başladığımız hayvan labrovası aracılığı gelişmiş hayvan ırklarının üretim çiftliğini de Afyonkarahisar'a kuracağız." diye konuştu.Afyonkarahisar eski Belediye Başkanı Burhanettin Çoban ve Afyonrahisar Ticaret ve Sanayi Odası Başkanı Hüsnü Serteser'in ziyaretinde hastane yönetiminden Hastane Direktörü İlker Vapur, Başhekim Op. Dr. Metin Demirtürk ve Hastane Direktör Yardımcısı Ahmet Taşdelen'de hazır bulundular.

GÜNLÜK TARAFSIZ SİYASİ GAZETE
Kocatepe

# Fertillife'ın hedefleri büyük

**Afyonkarahisar'ın önceki dönem Belediye Başkanı ve İl Genel Meclisi Üyesi Burhanettin Çoban ile Afyonkarahisar Ticaret ve Sanayi Odası Yönetim Kurulu Başkanı Hüsnü Serteser, Fertillife Afyon Hastanesi Yönetim Kurulu Başkanı Dr. Fatih Öğüç'e iade-i ziyarette bulundu**

Afyonkarahisar'ın önceki dönem Belediye Başkanı ve İl Genel Meclisi Üyesi Burhanettin Çoban ile Afyonkarahisar Ticaret ve Sanayi Odası Yönetim Kurulu Başkanı Hüsnü Serteser, Afyonkarahisar'a yatırım yapan Fertillife Afyon Hastanesi Yönetim Kurulu Başkanı Dr. Fatih Öğüç'e iade-i ziyarette bulundu. Ziyarette Fertillife Afyon Hastanesi Başhekimi Op. Dr. Metin Demirtürk, Hastane Direktörü İlker Vapur ve Hastane Müdür Yardımcısı Ahmet Taşdelen de yer aldı.

**"YAPACAĞI HER YATIRIMDA YANINDAYIZ"**

Ziyarette bir açıklama yapan Afyonkarahisar Ticaret ve Sanayi Odası Yönetim Kurulu Başkanı Hüsnü Serteser, "Fatih Öğüç Bey, Afyonkarahisar'a çok önemli bir yatırım yaptı. Tüp bebek konusunda çok iddialı. Fatih Bey'in daha önce yaptıklarına baktığımız zaman Afyon'u Türkiye'nin tüp bebek merkezi yapabileceğini görüyoruz. Yapacağı her yatırımda, karşılaşacağı her sorunda yanında olduğumuzu belirtmek istedik. Kendisine Afyon'daki yatırımı hayırlı olsun dileklerimizi iletiyoruz. Önemli bir yatırım yaptı, hâlâ yatırım yapmaya devam ediyor. Konusu ile ilgili, bir makineyi bu tesise ve Afyonumuz'a kazandıracak. Bu makine Türkiye'de ikinci kez, dünyada 13'üncü kez Afyon'da kullanılacak. Kendisine başarılar diliyoruz" dedi.

**"İKLİM VE HAVA ŞARTLARI UYGUN"**

Afyonkarahisar'ın önceki dönem Belediye Başkanı ve İl Genel Meclisi Üyesi Burhanettin Çoban da, "Bu hastaneyi kuran Mehmet Telek Bey, hastaneyi Fertillife Grubu'na devretmişti. Belediye Başkanlığımız döneminde bizi ziyaret ettiler. Biz de iade-i ziyarete geleceğimizi söylemiştik. Hastaneyi ziyaretimizde bu merkezin Türkiye'nin en önemli tüp bebek merkezlerinden biri hâline geldiğini öğrendik. Bundan çok büyük mutluluk duyduk. Afyonumuz'un iklim, hava ve coğrafi şartlarının tüp bebek için en uygun illerden birisi olduğunu da öğrenmiş olduk. Fatih Bey ve ekibinin ileriye dönük hedeflerini duyduk, bundan da çok mutlu olduk. Afyonumuz ve Türkiyemiz çok güzel bir kadın doğum ve tüp bebek merkezine kavuşmuş oluyor." ifadelerini kullandı.

**"DEĞERLİ BİR YATIRIM ORTAMI VAR"**

Fertillife Afyon Hastanesi Yönetim Kurulu Başkanı Dr. Fatih Öğüç ise Afyonkarahisar'da önemli bir yatırım ortamı olduğunu kaydetti. Öğüç, "Afyon'da sayın Başkanlarımız'ın çabaları ile oluşan çok değerli bir yatırım ortamı var. Sayın Belediye Başkanımız bizi makamında çok güzel ağırladı. Afyon'un koşulları o kadar sağlıklı ve iyi ki biz burada daha teknolojimizi adım adım yenilerken bile çok büyük başarılar elde ediyoruz. Bu da Sayın Belediye Başkanımız'ın uyguladığı politikalar, sonucu oluşan iklim şartları dolayısıyla oluyor. Afyon'da hava kirliliği oranları çok düşük. Türkiye'nin hava kirlilik oranı en düşük illerinden bir tanesi Afyon. Bizim için bu çok önemli bir değer." şeklinde konuştu.

**ÖĞÜÇ, SERTESER'E TEŞEKKÜR ETTİ**

Afyonkarahisar'ı Türkiye'nin önde gelen tüp bebek merkezi haline getireceklerini belirten Öğüç, "Ticaret ve Sanayi Odası Yönetim Kurulu Başkanımız'a da teşekkür ediyorum. Buraya geldiğimiz ilk günlerde kendisini ziyaret ettik. Kendisi bize ticari anlamda çok büyük bir yatırım fırsatı olduğunu, her zaman yardımcı olacaklarını anlattılar. Biz daha önce Eskişehir ve İstanbul'da da yatırım yapmıştık. Bu kadar ılımlı, sıcak, güzel bir ortamla karşılaşmamıştık. Kendimizi Afyonlu hissediyoruz. Afyon'u Türkiye'nin çok önemli tüp bebek merkezlerinden biri hâline getireceğiz. Önümüzdeki hafta Cibuti'ye gideceğiz, anlaşmalar yapacağız ve oradan hastalar getireceğiz." dedi.

# Emniyet Müdürü Yıldız'dan Serteser'e ziyaret

## İl Emniyet Müdürü Gürsel Yıldız, Afyonkarahisar Ticaret ve Sanayi Odası Yönetim Kurulu Başkanı Hüsnü Serteser'i ziyaret etti

İl Emniyet Müdürü Gürsel Yıldız ile İl Emniyet Müdür Yardımcısı Ahmet Özer, Afyonkarahisar Ticaret ve Sanayi Odası (ATSO) Yönetim Kurulu Başkanı Hüsnü Serteser'i ziyaret etti.

Yıldız ve Özer, ATSO'nun şehir ve ülke için yaptığı çalışmaları takip ettiklerini, ATSO Yönetim Kurulu Başkanı Hüsnü Serteser ve ATSO Yönetim Kurulu'nun başarılarının devamını dilediklerini belirtti.

ATSO Yönetim Kurulu Başkanı Hüsnü Serteser de ziyaret dolayısıyla duyduğu memnuniyeti dile getirdi. Serteser, İl Emniyet Müdürlüğü'nün pek çok başarılı operasyona imza attığını hatırlattı ve Yıldız ile Özer'in nezdinde tüm Emniyet personelini tebrik etti.

# Başkanlardan iade-i ziyaret

## Afyonkarahisar eski Belediye Başkanı Burhanettin Çoban ve Afyonrahisar Ticaret ve Sanayi Odası Başkanı Hüsnü Serteser, Fertillife Hastanesi Yönetim Kurulu Başkanı Op. Dr. Fatih Öğüç'e iade-i ziyarette bulundular

**AFYONKARAHİSAR** eski Belediye Başkanı Burhanettin Çoban ve Afyonrahisar Ticaret ve Sanayi Odası (ATSO) Yönetim Kurulu Başkanı Hüsnü Serteser,Fertillife Hastanesi Yönetim Kurulu Başkanı Fatih Öğüç'e hayırlı olsun dileklerini ilettiler. Ziyarette konuşan ATSO Başkanı Hüsnü Serteser, Op. Dr. Fatih Öğüç'ün Afyonkarahisar'a iddialı bir yatırım yaptığını belirterek, "Fatih bey Afyonkarahisar'a yaptığı yatırımla iddialı bir giriş yaptı. Şehrimizi Tüp Bebek Merkezi olarak Türkiye'de iddialı bir konuma taşıyacağını söyledi. İnsanın yaptıkları yapacaklarının teminatıdır. Fatih Beyinde daha önce yaptıklarına baktığımızda başarılı çalışmalarını görüyoruz. Kentimize yaptığı yatırımla Afyonkarahisar'ı Türkiye'nin Tüp Bebek Merkezi yapacağını belirten-Fatih beyin yanında olduğumuzu belirterek kendisine ve ekibine çalışmalarında başarılar diliyorum" dedi.

### Afyon'un iklimi uygun

Daha sonra konuşan Afyonkarahisar eski Belediye Başkanı ve merkez İl Genel Meclisi (İGM) Üyesi Burhanettin Çoban ise, "Fatih Beyin hastanede gerçekleştirdiği yenilikler ve kazandırdığı ekipmanla Afyonkarahisar'ın Türkiye'nin Tüp Bebek Merkezi olacağı iddiasının gerçekleşmesi en büyütk temennimiz. Yine bir şey daha öğrendim ki İlimizin iklimi, hava şartları, havasının temizliğinin tüp bebek için uygun şartlardaymış. Bu alanda yapacakları çalışmalarda Fertillife Hastanesi çalışanlarına başarılar diliyorum" ifadelerini kullandı.

### Bir yatırım daha geliyor

Ziyaretten duyduğu memnuniyeti dile getiren Fertillife Hastanesi Yönetim Kurulu Başkanı Op. Dr. Fatih Öğüç, "Hastanemizdeki fiziki şartları, personelimizi ve ekipmanımızıadım adım yükselterek büyük başarılar elde etmeyi hedefliyoruz. Bu başarının enbüyük sebeplerinden biri Afyonkarahisarımızın sahip olduğu hava şartlarının iyi olması ve hava kirliliğinin Türkiye şartlarında endüşük seviyelerde olmasıdır. İstanbul'da ve Eskişehir'de yatırımları olan bir grubuz ama ne İstanbul'da ne Eskişehir'de bu kadar samimi bir yaklaşımla karşılaşmadık. Bu nedenle kendimizi Afyonkarahisa'lıgibi hissediyoruz. Bu samimiyete layık olamaya çalışacağız. Önümüzdeki haftaya Cubiti'ye gideceğiz oradan Afyonkarahisar'a hasta getireceğiz. Öteyandan Eskişehir'e yapmaya başladığımız hayvan labrovası aracılığı gelişmiş hayvan ırklarının üretim çiftliğinide Afyonkarahisar'a kuracağız." diye konuştu. Afyonkarahisar eski Belediye Başkanı Burhanettin Çoban ve Afyonrahisar Ticaret ve Sanayi Odası Başkanı Hüsnü Serteser'in ziyaretinde hastane yönetiminden Hastane Direktörü İlker Vapur, Başhekim Op. Dr. Metin Demirtürk ve Hastane Direktör Yardımcısı Ahmet Taşdelen'de hazır bulundular.

GÜNLÜK TARAFSIZ SİYASİ GAZETE
ODAK
MERSİY TÜRKİYE İÇİNDİR

# Korkmuyorum anlatıyorum

**ULUSAL** Kanser Haftası dolayısıyla ATSO 24. Meslek Komitesi'nin koordinasyonunda FİBA Emeklilik ve Hayat A.Ş. ve TOBB Afyonkarahisar Kadın Girişimciler Kurulu İşbirliğinde "Pembe Kurdela" sosyal sorumluluk projesi kapsamında "Farkındayım Korkmuyorum Arkadaşıma Anlatıyorum" adı altında farkındalık programı düzenlenecek. 5 Nisan Cuma günü gerçekleşecek program ATSO Salonunda yapılacak.

**DÜNYA**

# 4 NİSAN 2019

# AB ile 'diyalog'u odalar kurdu

*Baş tarafı birinci sayfada*

TOBB Başkanı ve Eurochambers Başkan Vekili Rifat Hisarcıklıoğlu, "Oda ve Borsaların ana görevi, şirketlerin faaliyetlerini kolaylaştırmak, işlerinde destek sağlamaktır. Sürekli değişen yerel ve küresel iş yapma ortamında, firmalara kılavuzluk yapmaktır. Oda ve borsalar, girişimcilerin hak, hukuk ve menfaatlerini yerel, ulusal ve uluslararası düzeyde takip ederler. Ayrıca, yerel kalkınma faaliyetlerine, güçlü bir kanaat önderi olarak, katkı sağlar. Hatta çoğu zaman liderlik yaparlar. Kısaca, Oda ve Borsalar, iş dünyasına dönük görevleri yanında, yerel kalkınma gibi, birçok sosyal alanda da faaliyet gösterirler" diye konuştu.

Oda ve borsaların bu görevlerini en sağlıklı şekilde yerine getirilebilmesinin de, hizmet kapasitesiyle doğrudan bağlantılı olduğunu bildiren Hisarcıklıoğlu, Oda ve Borsa camiası olarak, üyelerine daha iyi hizmet etmek, üyelerini daha etkili temsil etmek ve bulundukları çevreye daha duyarlı olmak zorunda bulunduklarından söz etti. Hisarcıklıoğlu, hizmet kapasitelerini ve yelpazesini *geliştirmek, hizmet standardını sürekli iyileştirerek, üyelerine daha* yakın olmaları gerektiğini anlatırken, bunları yapabildikleri sürece, ülkeye, üyelere ve oda-borsa camiasına, daha iyi hizmet edebileceklerini kaydetti.

### 'Türkiye ve AB'nin gerçek aktörleri yakınlaşacak'

Oda ve borsaları, firmalar için hizmet üssü haline getirmeye çalıştıklarını belirten Hisarcıklıoğlu, "Bu süreçte AB bize yaklaşık 16.5 milyon euro destek sağladı. Avrupa'nın en büyük iş örgütü olan, Eurochambres da kendi bilgi ve deneyimi yanında, AB üyesi ülkelerden önde gelen oda sistemlerinin deneyimini de, ülkemize taşımamıza yardım etti. Biz, 2001 yılında Oda Geliştirme Projeleriyle bu sürece başlamıştık. Daha sonra, Türkiye-AB Oda Forumu ve şimdi de Türkiye-AB İş Diyalogu adıyla uyguladığımız projelerle oda ve borsalarımıza destek olmaya devam ediyoruz. Doğusundan, batısına, ülkemizin tamamında, AB vizyonunu göstermiş oluyoruz. Türkiye ile AB arasındaki en etkili ve giderek daha da güçlenen bu diyalog platformu, oda ve borsalarımızın liderliğinde, iş dünyası tarafından yürütülmektedir. Daha çok diyaloga ihtiyacımız olduğunu biliyoruz. O nedenle, bu projemizi Türkiye-AB bütünleşmesinin gerçek aktörlerini yakınlaştıracak çok önemli bir proje olarak görüyoruz."

Hisarcıklıoğlu, bu proje için AB'den, 2.5 milyon euro hibe destek sağladıklarını söyledi. Projelerden örnek veren Hisarcıklıoğlu, şunları söyledi: "İstanbul Ticaret Odamız, Paris Ticaret Odasıyla birlikte, KOBİ'lerde dijital transformasyonunu hedefliyor. Giresun Ticaret Borsamız ve Ticaret Sanayi Odamız (TSO), İtalya'da Torino Ticaret Odasıyla birlikte, fındıkta katma değeri nasıl artırabiliriz üzerine çalışacak. İzmir Ticaret Borsamız, Yunan ve İspanyol meslektaşlarıyla, ülkemizde kadın girişimcileri destekleyecek. Eskişehir Sanayi Odamız ve Sivas TSO'muz, Fransa ve İspanya odalarıyla, kümelenmeleri artırmak ve bunları uluslararası networka dahil etmek istiyor. Afyonkarahisar TSO'muz, Ticaret Borsamız ve Bingöl TSO'muz, KOBİ'lere mentörlük hizmeti sunacak KOBİ Hastanesi projesini hazırladı. Kocaeli Sanayi Odamız, enerji verimliliği için firmalara koçluk hizmeti verilmesini sağlıyor. Aslında her bir proje güzel bir emek ve vizyon eseri. Ben, hem müracaat eden, hem de eşleştirilmeye hak kazanan, tüm Oda ve Borsalarımla iftihar ediyorum. Kendilerine ve AB üyesi ülkelerden müracaat eden tüm oda ve borsalarımıza teşekkür ediyorum. Sağladığı mali destek *için AB'ne, projenin geliştirilmesi* sürecinde emeği geçen, AB Türkiye Delegasyonuna, Merkezi Finans ve İhale Birimi'ne, Dışişleri Bakanlığı AB Başkanlığına, Eurochambres'a ve TOBB ekibime teşekkür ediyorum."

### Çerkezköy'e özel tebrik

Projelerin kent çeşitliliğine de dikkat çeken Hisarcıklıoğlu, "Doğu'dan: Mardin, Kars, Gaziantep, Kilis, Adıyaman, Bingöl, Ardahan; Karadeniz'den: Samsun, Giresun, Trabzon, Artvin; Batı'dan: Edirne, İstanbul, Kocaeli, Düzce, Bursa; Ege'den: İzmir, Manisa, Uşak, Kütahya; Anadolu'dan: Ankara, Konya, Eskişehir, Aksaray, Sivas, Afyonkarahisar var. Bu illerdeki odalarımız ve borsalarımız, ortak bir şekilde proje yaptılar, birlikte çalıştılar ve kazandılar. Ve bir de, ayrı bir tebriki hak eden, bu başarıyı yakalayan bir ilçemiz var: Çerkezköy" açıklamalarını yaptı.

### Kaymakcı: Katılan tüm odalar 'Avrupalı'

Toplantıda bir konuşma yapan Dışişleri Bakan Yardımcısı, AB Başkanı Büyükelçi Faruk Kaymakcı ise bu faaliyetlerinden dolayı TOBB'u ve Eurochambres'i kutlarken, Edirne'den Hakkari'ye kadar bütün odaların aslında Avrupa Odaları olduğunu söyledi. Kaymakçı katılımcılarla birlikte AB konusunda interaktif bir anket de gerçekleştirdi.

**İSTANBUL'DA BULUŞTULAR**

Avrupa Birliği'nin 12 odası işbirliği köprüsü kurdukları Türkiye'den odalarla İstanbul'da buluştu. TOBB Başkanı Rifat Hisarcıklıoğlu ev sahipliğinde gerçekleştirilen toplantıya AB Türkiye Delegasyonu Başkan Yardımcısı Gabriel Munuera Vinals ve Dışişleri Bakan Yardımcısı ve AB Başkanı Büyükelçi Faruk Kaymakcı katıldı.

**Türkiye-AB iş dünyası diyaloğu projesi ortaklık hibe programı**

HİBE ALAN TÜRK ODA/BORSALARI VE AB ODALARI

| Lider Oda | Ortak Oda-1 | Ortak Oda-2 | Ortak Oda-3 | Ortak Oda-4 | Ortak Oda-5 | Proje Adı | Süre (ay) |
|---|---|---|---|---|---|---|---|
| Mardin Ticaret ve Sanayi Odası | Granada Ticaret, Sanayi ve Denizcilik Odası, İspanya | | | | | Mardin Ticaret ve Sanayi Odası, Ortağı İspanya-Granada Odası ile İşbirliğinde Kapasitesini Artırıyor | 12 |
| Edirne Ticaret Borsası | Yambol Ticaret ve Sanayi Odası, Bulgaristan | | | | | Bilgi Güçtür | 14 |
| Eskişehir Sanayi Odası | Auvergne Rhone Alpes Bölgesi Ticaret ve Sanayi Odası, Fransa | Barcelona Ticaret, Sanayi ve Denizcilik Odası, İspanya | Sivas Ticaret ve Sanayi Odası | | | Uluslararası Ağlar Kurarak (Networking) KOBİ'leri ve Kümeleri Geliştirmek | 15 |
| Çerkezköy Ticaret ve Sanayi Odası | Drama Ticaret ve Sanayi Odası, Yunanistan | | | | | İş Dünyası İçin Avrupa Diyalogunu Geliştirmek | 12 |
| Afyonkarahisar Ticaret ve Sanayi Odası | Afyonkarahisar Ticaret Borsası | Bingöl Ticaret ve Sanayi Odası | Şiauliai Ticaret, Sanayi ve Esnaf Odası, Litvanya | Sibiu Ticaret, Sanayi ve Ziraat Odası, Romanya | Varna Ticaret ve Sanayi Odası, Bulgaristan | KOBİ Hastanesi ve Avrupa Ağı | 15 |
| Samsun Ticaret ve Sanayi Odası | Çek Ticaret Odası, Çekya | | | | | AB-Türkiye İş Dünyası Kümelerinin Daha Fazla İşbirliği ve AB Anlayışıyla Güçlendirilmesi | 15 |
| Bursa Ticaret ve Sanayi Odası | Kilis Ticaret ve Sanayi Odası | Polonya Ticaret Odası, Polonya | Bacs-Kiskun Ticaret ve Sanayi Odası, Macaristan | | | Otomotiv Sanayii İçin Türkiye ve AB Arasında Fırsatlar Yaratılması ve Köprüler Kurulması | 12 |
| İstanbul Ticaret Odası | Paris Ile-de-France Bölgesi Ticaret ve Sanayi Odası, Fransa | | | | | Dijitalleşme İçin İşbirliği Ortaklıkları | 15 |
| Ankara Sanayi Odası | Düzce Ticaret ve Sanayi Odası | İspanya Ticaret, Sanayi, Hizmetler ve Denizcilik Odası, İspanya | | | | İspanyol ve Türk Odaları Arasında Deneyim Transferi Yoluyla KOBİ'lerin Büyümesinin Güçlendirilmesi: KOBİ Gözlemevi | 15 |
| Konya Ticaret Odası | Aksaray Ticaret ve Sanayi Odası | Chemnitz Ticaret ve Sanayi Odası, Almanya | | | | İş Dünyası Hizmet Merkezi | 15 |
| Giresun Ticaret Borsası | Giresun Ticaret ve Sanayi Odası | Torino Ticaret, Sanayi, Esnaf ve Ziraat Odası, İtalya | | | | Odalararası İşbirliğinin Artırılması İle Giresun'da Fındık Katma Değerinin Yükseltilmesi | 12 |
| Kars Ticaret Borsası | Ardahan Ticaret ve Sanayi Odası | Serres Ticaret ve Sanayi Odası, Yunanistan | Galati Ticaret, Sanayi ve Ziraat Odası, Romanya | | | Kars Ticaret Borsası İçin Akreditasyon Rehberliği Verilmesi ve Peynir Üretim Çeşitliliğinin Sağlanması | 12 |
| İstanbul Sanayi Odası | Lombardia Bölgesi Ticaret, Sanayi, Esnaf ve Ziraat Odaları Birliği, İtalya | | | | | Dijitalleşme, Sanayi-Üniversite İşbirliği ve Uluslararasılaşma Alanlarında Kapasite Gelişimi İçin, Yapısal Diyalog Yoluyla En İyi Uygulamaların Transferi | 15 |
| Gaziantep Ticaret Odası | Sevilla Ticaret, Sanayi, Hizmetler ve Denizcilik Odası, İspanya | Adıyaman Ticaret ve Sanayi Odası | | | | AB- Türkiye Ticaret Entegrasyonunun Desteklenmesi | 15 |
| Kocaeli Sanayi Odası | Waloon Ticaret ve Sanayi Odası, Belçika | | | | | Enerji Verimliliği Konusunda Firmaları Desteklemek için Yeni Bir Hizmet Geliştirmek | 12 |
| Uşak Ticaret ve Sanayi Odası | Viterbo Ticaret Odası, İtalya | Selanik Sanayi Odası, Yunanistan | Caceres Ticaret ve Sanayi Odası, İspanya | Kütahya Ticaret ve Sanayi Odası | Manisa Ticaret ve Sanayi Odası | KOBİ Koçluğu ve Uluslararası Ticaret İçin Akademi İş Dünyası Diyalogu | 15 |
| Trabzon Ticaret ve Sanayi Odası | Bulgar Ticaret ve Sanayi Odası, Bulgaristan | Kaunas Ticaret, Sanayi ve Esnaf Odası, Litvanya | | | | InterAvrupa Konseptinde İnovasyon Ağı | 15 |
| Artvin Ticaret ve Sanayi Odası | Arad Ticaret, Sanayi ve Tarım Odası, Romanya | | | | | Güçlendirilmiş Dijital Bilgi Yönetimi Sistemi Aracılığıyla Networking Fırsatlarını Geliştir | 15 |
| Pire Sanayi Odası, Yunanistan | İzmir Ticaret Borsası | Santiago de Compostela Ticaret, Sanayi, Hizmetler ve Denizcilik Odası İspanya | | | | Sivil Toplum Diyaloğunun ve Kadın Girişimcilerin İş Dünyası İşbirliği Ağının Güçlendirilmesi ve Deneyim Paylaşımı | 15 |

### Vinals: Türkiye'deki yabancıların üçte ikisi AB'den

Avrupa Komisyonu Türkiye Delegasyonu Başkan Yardımcısı Gabriel Munera Vinals konuşmasında projelerin Türkiye AB arasındaki ekonomik entegrasyonun gerçekleşmesinde önemli rol oynayacağına vurgu yaptı. Vinals, Türkiye'nin ihracat pazarına işaret ederken, AB'nin Türkiye için en önemli pazar olduğunu hatırlattı. Türkiye'deki yabancı yatırımların üçte ikisinin AB'den geldiğini anımsatan Vinals, projelerin AB konusunda bilinmeyenlerin öğrenilmesi, ortaklıkların geliştirilmesi ve sivil toplumun çalışmaları açısından değerli olduğunu kaydetti.

**Hürriyet**

# Avrupalı odalarla ortak proje yarışı

TÜRK ve Avrupa Birliği üyesi ülkelerin oda ve borsaları bir araya geldi ve yeni projelere imza atacak. AB'den alınan 2.5 milyon Euro hibe ile başlanan projelerde Türkiye'den 30, AB üyesi 12 ülkeden 28 oda ve borsa yer alacak. Toplam 19 proje hayata geçirilecek. Türkiye Odalar ve Borsalar Birliği (TOBB) Başkanı, Avrupa Ticaret ve Sanayi Odaları Birliği (EUROCHAMBRES) Başkan Vekili Rifat Hisarcıklıoğlu, Türkiye-AB İş Dünyası Diyaloğu Projesi Oda Eşleştirme Projeleri tanıtım toplantısında yaptığı konuşmada, oda ve borsa markasının değerini 2001'den bu yana daha yukarı çıkarmak için uğraştıklarını vurgulayarak, "Türkiye'de oda ve borsaları firmalar için hizmet üssü haline getirmeye çalışıyoruz. Bu süreçte AB, bize yaklaşık 16.5 milyon Euro destek sağladı" diye konuştu.

Hisarcıklıoğlu, EUROCHAMBRES'ın da, bilgi ve deneyiminin yanında AB üyesi ülkelerden önde gelen oda sistemlerinin deneyimini Türkiye'ye taşımalarına yardım ettiğine işaret ederek, şunları kaydetti: "2001 yılında oda geliştirme projeleri ile bu sürece başlamıştık. Daha sonra, Türkiye-AB Oda Forumu ve şimdi de Türkiye-AB İş Diyaloğu adıyla uyguladığımız projelerle oda ve borsalarımıza destek olmaya devam ediyoruz. Bu projelerle, oda ve borsalarımızın hizmet kapasitelerine destek sağlamanın yanında Türkiye'nin AB üyelik sürecine de katkı sağlıyoruz. Doğusundan batısına, ülkemizin tamamında, AB vizyonunu göstermiş oluyoruz. Daha çok diyaloğa ihtiyacımız olduğunu biliyoruz. O nedenle, bu projemizi Türkiye-AB bütünleşmesinin gerçek aktörlerini yakınlaştıracak çok önemli bir proje olarak görüyoruz."

Proje için AB'den 2.5 milyon Euro hibe desteği sağladıklarını aktaran Hisarcıklıoğlu, Türkiye'den 30, AB üyesi 12 ülkeden 28 oda ve borsanın, toplam 19 projeyi gerçekleştirmek üzere eşleştirildiğini bildirdi.

### 10 ODADAN BAŞVURU

Hisarcıklıoğlu, bu program için Türkiye'den 100 civarında müracaat olduğunu, bunun da oda ve borsaların yerel kalkınmaya, yerel dinamikleri harekete geçirmeye verdikleri önemi gösterdiğini anlattı. Kabul edilen projelerin belli bölgelerle sınırlı olmadığına dikkati çeken Hisarcıklıoğlu, şunları kaydetti: "Doğudan Mardin, Kars, Gaziantep, Kilis, Adıyaman, Bingöl, Ardahan, Karadeniz'den Samsun, Giresun, Trabzon, Artvin, batıdan Edirne, İstanbul, Kocaeli, Düzce, Bursa, Ege'den İzmir, Manisa, Uşak, Kütahya ve ayrıca Ankara, Konya, Eskişehir, Aksaray, Sivas, Afyonkarahisar var. Bu illerdeki odalarımız ve borsalarımız, ortak bir şekilde proje yaptılar, birlikte çalıştılar ve kazandılar. Ayrı bir tebriği hak eden, bu başarıyı yakalayan bir ilçemiz var; Çerkezköy... AB mevzuatı kapsamında, Hazine-Maliye Bakanlığımıza bağlı Merkezi Finans ve İhale Birimi tarafından yapılan değerlendirme sonucu, 26 il ve bir ilçeden 19 proje kabul edildi."

AB Türkiye Delegasyonu Başkan Yardımcısı Gabriel Munuera Vinals ise projeyle enerji verimliliğinden fındık üretimine, katma değer sağlamaya, inovasyondan kadın girişimciliğe kadar çeşitli konularda işbirliği yapılacağını bildirdi. Gerçekleştirilecek girişimlerin Türkiye-AB iş dünyasını birbirine yaklaştırarak her iki tarafa da bazı zorlukları aşmada imkanlar sağlayacağını vurgulayan Vinals, girişimlerin Türkiye-AB arasındaki ekonomik entegrasyonu geliştirmek adına iş dünyası için atılan önemli bir adım olduğuna dikkati çekti.

# 4 NİSAN 2019

**Milliyet** — BASINDA GÜVEN

Editör: EBRU SUNGUR Sayfa Düzeni: DİNÇER ÖNCÜ

## AB ile 'oda' kardeşliği

*Türkiye-AB İş Dünyası Diyaloğu Projesi kapsamında Türkiye ile AB'den oda ve borsalar toplam 19 proje için eşleşti. Fındık veriminden peynir üretimine kadar birçok alanda işbirliği yapılacak*

Aylin Rana Aydın

Türkiye-AB İş Dünyası Diyaloğu Projesi kapsamında Türkiye'den 30, AB üyesi 12 ülkeden 28 oda ve borsa, toplam 19 projeyi gerçekleştirmek üzere eşleştirildi. Oda Eşleştirme Projeleri'nden biri olan Ardahan Ticaret ve Sanayi Odası, Yunanistan ve Romanya'da eşleştiği odalarla peynir üretim çeşitliliği üzerine çalışacakken, Giresun Ticaret ve Sanayi Odası ise İtalya'dan eşleştiği odayla Giresun'da fındık katma değerinin yükseltilmesi üzerinde çalışacak. Odalar ortalama 12-15 ay birlikte projeleri yürütecekler.

Türkiye-AB İş Dünyası Diyaloğu Projesi Oda Eşleştirme Projeleri tanıtım toplantısı gerçekleştirildi. Toplantıya, Türkiye Odalar ve Borsalar Birliği (TOBB) Başkanı Rifat Hisarcıklıoğlu, Avrupa Komisyonu Türkiye Delegasyonu Başkan Yardımcısı Gabriel Munuera Vinals ve Dışişleri Bakan Yardımcısı ve AB Başkanı Büyükelçi Faruk Kaymakcı katıldı.

Hisarcıklıoğlu, projelere AB'den 2.5 milyon euro hibe verileceğini açıkladı. Oda ve borsa markasının değerini 2001'den bu yana daha yukarı çıkarmak için uğraştıklarını vurgulayan Hisarcıklıoğlu, "Türkiye'de oda ve borsaları firmalar için hizmet üssü haline getirmeye çalışıyoruz. Bu süreçte AB, bize yaklaşık 16.5 milyon euro destek sağladı" diye konuştu.

### Yerel kalkınma

Hisarcıklıoğlu, bu program için Türkiye'den 100 civarında müracaat olduğunu, bunun da oda ve borsaların yerel kalkınmaya, yerel dinamikleri harekete geçirmeye verdikleri önemi gösterdiğini söyledi.

Kabul edilen projelerin belli bölgelerle sınırlı olmadığına dikkat çeken Hisarcıklıoğlu, şöyle konuştu:

"Ayrı tebriği hak eden bir ilçemiz var, Çerkezköy. AB mevzuatı kapsamında, Hazine ve Maliye Bakanlığımıza bağlı Merkezi Finans ve İhale Biriminin değerlendirmesiyle 26 il ve bir ilçeden 19 proje kabul edildi."

### Yatırımlar artıyor

Gabriel Munuera Vinals projeyle enerji verimliliğinden fındık üretimine, katma değer sağlamaya, inovasyondan kadın girişimciliğe kadar çeşitli konularda işbirliği yapılacağını bildirdi. Vinals, gerçekleştirilecek girişimlerin Türkiye-AB iş dünyasını birbirine yaklaştırarak her iki tarafa da zorlukları aşmada imkânlar sağlayacağını vurguladı.

Faruk Kaymakcı da, "Türkiye, vize serbestisinde 72 kriterden 66'sını yerine getirdi. 4-4,5 yıllık seçimsiz bir dönem var. Vize serbestisinde kalan 6 kriteri de yerine getirerek Türk halkının ve iş insanlarının önünü açmak istiyoruz" dedi.

### Odaların projeleri dikkat çekiyor

- İstanbul Ticaret Odası ile Paris Ticaret Odası, KOBİ'lerde dijital transformasyon üzerine çalışacak.
- İzmir Ticaret Borsası, İspanya ve Yunanistan'daki odalarla kadın girişimcileri destekleyecek.
- Eskişehir Sanayi Odası ile Sivas Sanayi ve Ticaret Odası Fransa ve İspanya odalarıyla kümelenmeleri artırmak ve bunları uluslararası ağa dahil etmek için çalışacak.
- Afyonkarahisar Ticaret ve Sanayi Odası, Afyonkarahisar Ticaret Borsası, Bingöl Ticaret ve Sanayi Odası Litvanya, Romanya ve Bulgaristan odalarıyla KOBİ'lere yönelik proje yürütecek.
- Bursa Ticaret ve Sanayi Odası, Kilis Ticaret ve Sanayi Odası, Polonya ve Macaristan'daki odalarla otomotiv sanayii için fırsatlar üzerine çalışma gerçekleştirecek.

**Star** — MİLLİ İRADENİN SESİ

## DİYALOG İÇİN AB'DEN 2.5 MİLYON EURO HİBE

**TÜRKİYE** Odalar ve Borsalar Birliği (TOBB) Başkanı, Avrupa Ticaret ve Sanayi Odaları Birliği (EUROCHAMBRES) Başkan Vekili Rifat Hisarcıklıoğlu, Türkiye-AB İş Dünyası Diyaloğu Projesi Oda Eşleştirme Projeleri'ne ilişkin, "Bunun için AB'den 2,5 milyon Euro hibe desteği sağladık. Türkiye'den 30, AB üyesi 12 ülkeden 28 oda ve borsa, toplam 19 projeyi gerçekleştirmek üzere eşleştirildi" dedi. Hisarcıklıoğlu, Türkiye-Avrupa Birliği (AB) İş Dünyası Diyaloğu Projesi Oda Eşleştirme Projeleri tanıtım toplantısında yaptığı konuşmada, ticaret ve sanayi odaları ile ticaret borsaları, iş dünyasına hizmet anlamında çok etkili kurumlar olduğunu belirterek, bu kurumların görevlerini en sağlıklı şekilde yerine getirebilmesinin hizmet kapasitesiyle doğrudan bağlantılı olduğunu kaydetti.

Türkiye-AB İş Dünyası Diyaloğu Projesi Oda Eşleşleme Projeleri tanıtım toplantısına TOBB Başkanı Rifat Hisarcıklıoğlu ile Avrupa Birliği Türkiye Delegasyonu Başkan Yardımcısı Gabriel Munuera Vinals ve diğer yetkililer katıldı.

### ZORLUKLAR AŞILDI

Oda ve borsa markasının değerini 2001'den bu yana daha yukarı çıkarmak için uğraştıklarını vurgulayan Hisarcıklıoğlu, "Türkiye'de oda ve borsaları firmalar için hizmet üssü haline getirmeye çalışıyoruz. Süreçte AB, bize yaklaşık 16.5 milyon Euro destek sağladı" dedi. AB Türkiye Delegasyonu Başkan Yardımcısı Gabriel Munuera Vinals ise projeyle enerji verimliliğinden fındık üretimine, inovasyondan kadın girişimciliğe kadar çeşitli konularda iş birliği yapılacağını bildirdi. Vinals, "AB, geçtiğimiz 10 yıl içerisinde Türkiye'deki yabancı yatırımların 3'te 2'sini sağlamıştır" dedi.

**POSTA** — Türkiye'yi ve insanları çok seviyoruz — TÜRKİYE'NİN EN ÇOK SATAN GAZETESİ

Rifat Hisarcıklıoğlu, "Bu program için Türkiye'den 100 civarında müracaat oldu. 19'unu seçtik" dedi.

## AVRUPA'YLA 'ODA' KÖPRÜSÜ

● Gülten UĞURLU

Ülkelerin oda ve borsaları, dünyada en çok tanınan markalar arasında yer alıyor. Türkiye'deki oda ve borsaların marka değerini 2001'den bu yana daha da yukarı çıkarmak için Avrupa Birliği (AB) ile işbirliği yürüten Türkiye Odalar ve Borsalar Birliği (TOBB), bu çalışmalarına bir yenisini daha ekledi. Türkiye'den 30, AB üyesi 12 ülkeden de 28 oda ve borsa, toplam 19 projeyi gerçekleştirmek üzere eşleştirildi.

### 2.5 MILYON EURO HIBE EDILDI

İstanbul'da dün 'Oda Eşleştirme Projeleri' tanıtım toplantısında konuşan TOBB Başkanı ve Avrupa Ticaret ve Sanayi Odaları Birliği (EUROCHAMBRES) Başkan Vekili Rifat Hisarcıklıoğlu, "Türkiye'deki 26 il ve bir ilçeden (İstanbul/Çerkezköy) 19 proje kabul edildi. AB, çalışmaya 2.5 milyon Euro hibe ayırdı. Bu projelerle, oda ve borsalarımızın hizmet kapasitelerine destek sağlıyoruz" diye konuştu.

### KOBİ HASTANESİ

Projelerden bazıları şöyle:

- Afyonkarahisar Ticaret ve Sanayi Odası ile Ticaret Borsası ve Bingöl Ticaret ve Sanayi Odası KOBİ'lere mentörlük hizmeti sunacak KOBİ Hastanesi projesini hazırladı.
- İstanbul Ticaret Odası, Paris Ticaret Odası'yla birlikte, KOBİ 'lerde dijital dönüşümü hedefliyor.
- Giresun Ticaret Borsası ve Ticaret Sanayi Odası, İtalya 'da Torino Ticaret Odası'yla birlikte 'fındıkta katma değeri nasıl artırabilirizin' üzerine çalışacak.
- İzmir Ticaret Borsası, Yunan ve İspanyol meslektaşlarıyla, Türkiye'de kadın girişimcileri destekleyecek.
- Eskişehir Sanayi Odası ve Sivas Ticaret ve Sanayi Odası, Fransa ve İspanya odalarıyla, kümelenmeleri artırmak ve bunları uluslarası network 'e dahil etmek istiyor.
- Kocaeli Sanayi Odası enerji verimliliği için firmalara koçluk hizmeti verilmesini sağlıyor.

AFYON TÜRKELİ
www.afyonturkeligazetesi.com
"1951'den Günümüze Güvenin Esen"

# Hisarcıklıoğlu ATSO'yu örnek gösterdi

Türkiye Odalar ve Borsalar Birliği Yönetim Kurulu Başkanı M. Hisarcıklıoğlu, Türkiye-AB İş Dünyası Diyaloğu Projesi Oda Eşleştirme Projeleri Lansman Toplantısı'nda başarılı proje örnekleri arasında Afyonkarahisar Ticaret ve Sanayi Odası'nın hazırladığı KOBİ Hastanesi'ni saydı.

Türkiye-AB İş Dünyası Diyaloğu Projesi Oda Eşleştirme Projeleri Lansman Toplantısı, TOBB Yönetim Kurulu Başkanı, EUROCHAMBRES Başkan Vekili M. Rifat Hisarcıklıoğlu, Avrupa Birliği Türkiye Delegasyonu Başkan Yardımcısı Gabriel Munuera Vinals ve Dışişleri Bakan Yardımcısı, AB Başkanı Büyükelçi Faruk Kaymakcı'nın katılımıyla TOBB İstanbul Hizmet Binası'nda gerçekleştirildi. Afyonkarahisar Ticaret ve Sanayi Odası (ATSO) Genel Sekreteri Ali Şenol ile AR-GE ve Dış İlişkiler Uzmanı Mehmet Duman'ın da iştirak ettiği toplantıda; Türkiye-AB İş Dünyası Diyaloğu Projesi'nde hibe kazanan 19 projenin sunumları yapıldı.

**100'e yakın müracaat oldu**

Türk ve AB üyesi ülke Oda ve Borsaları arasındaki eşleştirme projeleri hakkındaki temel bilgileri katılımcılarla paylaşan Hisarcıklıoğlu, bu proje için AB'den, 2,5 milyon Avro hibe destek sağladıklarını söyledi. Hisarcıklıoğlu, Türkiye'den 30, Avrupa Birliği'ndan de 28 Oda ve Borsa, toplam 19 projeyi gerçekleştirmek üzere eşleştirildiğini dile getirdi. Toplantıda, 12 AB üyesi ülkeden (Yunanistan, Bulgaristan, Romanya, Çekya, Macaristan, Polonya, Litvanya, İtalya, İspanya, Fransa, Almanya ve Belçika'dan) gelen, 28 oda ve borsanın da bulunduğunu hatırlatan Hisarcıklıoğlu, bu program için Türkiye'den 100 civarında müracaat olduğunu, bunun da Oda-Borsaların yerel kalkınmaya, yerel dinamikleri harekete geçirmeye verdikleri önemi gösterdiğini bildirdi.

**Değerlendirme Sonucunda 19 Proje Kabul Edildi**

TOBB Yönetim Kurulu Başkanı, EUROCHAMBRES Başkan Vekili M. Rifat Hisarcıklıoğlu, "AB mevzuatı kapsamında, Hazine-Maliye Bakanlığımıza bağlı, Merkezi Finans ve İhale Birimi tarafından yapılan değerlendirme sonucu, 26 il ve 1 ilçeden 19 proje kabul edildi. Beni en çok sevindiren ve sizlerin de dikkatine sunmak istediğim husus şu: Projeleri kabul edilenler, sadece, belli bölgelerle sınırlı değil. Doğu'dan: Mardin, Kars, Gaziantep, Kilis, Adıyaman, Bingöl, Ardahan; Karadeniz'den: Samsun, Giresun, Trabzon, Artvin; Batı'dan: Edirme, İstanbul, Kocaeli, Düzce, Bursa; Ege'den: İzmir, Manisa, Afyonkarahisar, Uşak, Kütahya; Anadolu'dan: Ankara, Konya, Eskişehir, Aksaray, Sivas var. Bu illerdeki odalarımız ve borsalarımız, ortak bir şekilde proje yaptılar, birlikte çalıştılar ve kazandılar. Ve bir de, ayrı bir tebriği hak eden, bu başarıyı yakalayan bir ilçemiz var: Çerkezköy" dedi.

**KOBİ Hastanesi 'ile Mentörlük Hizmeti Sunulacak**

Hisarcıklıoğlu konuşmasına şöyle devam etti:"Burada gerçekten ilgi çeken konular var. Sadece bir kaçını özetle söyleyeyim. İstanbul Ticaret Odamız, Paris Ticaret Odasıyla birlikte, KOBİ'lerde dijital transformasyonu hedeflemektedir. Afyonkarahisar Ticaret ve Sanayi Odamız, Ticaret Borsamız ve Bingöl Ticaret ve Sanayi Odamız, KOBİ'lere mentörlük hizmeti sunacak KOBİ Hastanesi projesini hazırladı. Kocaeli Sanayi Odamız, enerji verimliliği için firmalara koçluk hizmeti verimesini sağlıyor. Giresun Ticaret Borsamız ve Ticaret Sanayi Odamız, İtalya'da Torino Ticaret Odasıyla birlikte, fındıkta katma değeri nasıl artırabiliriz üzerine çalışacak. İzmir Ticaret Borsamız, Yunan ve İspanyol meslektaşlarıyla, ülkemizde kadın girişimcileri destekleyecek. Eskişehir Sanayi Odamız ve Sivas Ticaret ve Sanayi Odamız, Fransa ve İspanya odalarıyla, kümelenmeleri artırmak ve bunları uluslararası networke dahil etmek istiyor. Aslında her bir proje güzel bir emek ve vizyon eseri. Ben, hem müracaat eden, hem de eşleştirilmeye hak kazanan, tüm Oda ve Borsalarımla iftihar ediyorum. Kendilerine ve AB üyesi ülkelerden müracaat eden tüm oda ve borsalarımıza teşekkür ediyorum. Başarılı bir uygulama dönemi geçirmelerini diliyorum. Sağladığı mali destek için AB'ne, projenin geliştirilmesi sürecinde emeği geçen, AB Türkiye Delegasyonuna, Merkezi Finans ve İhale Birimi'ne, Dışişleri Bakanlığı Avrupa Birliği Başkanlığına, EUROCHAMBRES'a ve TOBB ekibime teşekkür ediyorum."

**Türkiye İçin En Önemli Pazar Avrupa Birliği**

Avrupa Komisyonu Türkiye Delegasyonu Başkan Yardımcısı Gabriel Munera Vinals da konuşmasında projelerin Türkiye AB arasındaki ekonomik entegrasyonun gerçekleşmesinde önemli rol oynayacağına vurgu yaptı. Vinals, Türkiye'nin ihracat pazarına işaret ederken, AB'nin Türkiye için en önemli pazar olduğunu hatırlattı. Toplantıda bir konuşma yapan Dışişleri Bakan Yardımcısı, AB Başkanı Büyükelçi Faruk Kaymakcı ise bu faaliyetlerinden dolayı TOBB'u ve EUROCHAMBRES'i kutlarken, Edirne'den Hakkari'ye kadar bütün Odaların aslında Avrupa Odaları olduğunu söyledi. Kaymakçı katılımcılarla birlikte AB konusunda interaktif bir anket de gerçekleştirdi.

Toplantının ikinci bölümünde ATSO Genel Sekreteri Ali Şenol, KOBİ Hastanesi Projesi hakkında ayrıntılı bir sunum gerçekleştirdi>>>Haber merkezi

## Yapı Kredi'den Serteser'e ziyaret

Yapı Kredi Bankası Afyonkarahisar Merkez Şube Müdürü Murat Kısacık, Afyonkarahisar Ticaret ve Sanayi Odası Yönetim Kurulu Başkanı Hüsnü Serteser'i ziyaret etti.

Yapı Kredi Bankası Afyonkarahisar Merkez Şube Müdürü Murat Kısacık, Afyonkarahisar Ticaret ve Sanayi Odası (ATSO) Yönetim Kurulu Başkanı Hüsnü Serteser'i ziyaret ederek görüş alışverişinde bulundu.

**Taleplerinizi önemsiyoruz**

Afyonkarahisar'daki görevine kısa bir süre önce başladığını belirten Kısacık, iş dünyasının talep ve görüşlerini önemsediğini kaydetti. Ziyaret dolayısıyla Kısacık'a teşekkür eden ATSO Yönetim Kurulu Başkanı Hüsnü Serteser ise "Afyonkarahisar'daki görevinizi hayırlı olsun. Size başarılar diliyorum" dedi. >>Haber merkezi

İdare tarafından ekonomik ve mali yetertiğe ilişkin kriter belirtilmemiştir.

# Yapı Kredi'den ATSO'ya ziyaret

Yapı Kredi Bankası Afyonkarahisar Merkez Şube Müdürü Murat Kısacık, Afyonkarahisar Ticaret ve Sanayi Odası (ATSO) Yönetim Kurulu Başkanı Hüsnü Serteser'i ziyaret ederek görüş alışverişinde bulundu. Afyonkarahisar'daki görevine kısa bir süre önce başladığını belirten Kısacık, iş dünyasının talep ve görüşlerini önemsediğini kaydetti. Ziyaret dolayısıyla Kısacık'a teşekkür eden ATSO Yönetim Kurulu Başkanı Hüsnü Serteser ise "Afyonkarahisar'daki göreviniz hayırlı olsun. Size başarılar diliyorum" dedi. >>ANAHABER

ANAHABER
Günlük Tarafsız Siyasi Gazete

Örnek Proje

# KOBİ HASTANESİ

**Türkiye Odalar ve Borsalar Birliği Yönetim Kurulu Başkanı M. Hisarcıklıoğlu, Türkiye-AB İş Dünyası Diyaloğu Projesi Oda Eşleştirme Projeleri Lansman Toplantısı'nda başarılı proje örnekleri arasında Afyonkarahisar Ticaret ve Sanayi Odası'nın hazırladığı KOBİ Hastanesi'ni saydı.**

Türkiye-AB İş Dünyası Diyaloğu Projesi Oda Eşleştirme Projeleri Lansman Toplantısı, TOBB Yönetim Kurulu Başkanı, EUROCHAMBRES Başkan Vekili M. Rifat Hisarcıklıoğlu, Avrupa Birliği Türkiye Delegasyonu Başkan Yardımcısı Gabriel Munuera Vinals ve Dışişleri Bakan Yardımcısı, AB Başkanı Büyükelçi Faruk Kaymakcı'nın katılımıyla TOBB İstanbul hizmet binasında gerçekleştirildi. Afyonkarahisar Ticaret ve Sanayi Odası (ATSO) Genel Sekreteri Ali Şenol ile AR-GE ve Dış İlişkiler Uzmanı Mehmet Duman'ın da iştirak ettiği toplantıda; Türkiye-AB İş Dünyası Diyaloğu Projesi'nde hibe kazanan 19 projenin sunumları yapıldı.

Toplantıda ATSO Genel Sekreteri Ali Şenol, KOBİ Hastanesi Projesi hakkında sunum yaptı

Türkiye-AB İş Dünyası Diyaloğu Projesi Oda Eşleştirme Projeleri Lansman Toplantısı düzenlendi

M. Rifat Hisarcıklıoğlu

## 100'E YAKIN MÜRACAAT OLDU

Türk ve AB üyesi ülke Oda ve Borsaları arasındaki eşleştirme projeleri hakkındaki temel bilgileri katılımcılarla paylaşan Hisarcıklıoğlu, bu proje için AB'den 2,5 Milyon Avro hibe destek sağladıklarını söyledi. Hisarcıklıoğlu, Türkiye'den 30, Avrupa Birliği'nden de 28 Oda ve Borsa, toplam 19 projeyi gerçekleştirmek üzere eşleştirildiğini dile getirdi. Toplantıda, 12 AB üyesi ülkeden (Yunanistan, Bulgaristan, Romanya, Çekya, Macaristan, Polonya, Litvanya, İtalya, İspanya, Fransa, Almanya ve Belçika'dan) gelen, 28 Oda ve Borsa'nın da bulunduğunu hatırlatan Hisarcıklıoğlu, bu program için Türkiye'den 100 civarında müracaat olduğunu, bunun da Oda-Borsaların yerel kalkınmaya, yerel dinamikleri harekete geçirmeye verdikleri önemi gösterdiğini bildirdi.

## 19 PROJE KABUL EDİLDİ

TOBB Yönetim Kurulu Başkanı, EUROCHAMBRES Başkan Vekili M. Rifat Hisarcıklıoğlu, "AB mevzuatı kapsamında, Hazine-Maliye Bakanlığımıza bağlı, Merkezi Finans ve İhale Birimi tarafından yapılan değerlendirme sonucu, 26 il ve 1 ilçeden 19 proje kabul edildi. Beni en çok sevindiren ve sizlerin de dikkatine sunmak istediğim husus şu: Projeleri kabul edilenler, sadece, belli bölgelerle sınırlı değil. Doğu'dan: Mardin, Kars, Gaziantep, Kilis, Adıyaman, Bingöl, Ardahan; Karadeniz'den: Samsun, Giresun, Trabzon, Artvin; Batı'dan: Edirne, İstanbul, Kocaeli, Düzce, Bursa; Ege'den: İzmir, Manisa, Afyonkarahisar, Uşak, Kütahya; Anadolu'dan: Ankara, Konya, Eskişehir, Aksaray, Sivas var. Bu illerdeki Odalarımız ve Borsalarımız, ortak bir şekilde proje yaptılar, birlikte çalıştılar ve kazandılar. Ve bir de, aynı bir tebriği hak eden, bu başarıyı yakalayan bir ilçemiz var; Çerkezköy" dedi.

Hisarcıklıoğlu, toplantıda yaptığı konuşmada ATSO'nun KOBİ Hastanesi Projesi'nin örnek bir proje olduğunu belirtti

## KOBİ HASTANESİ İLE MENTÖRLÜK HİZMETİ SUNULACAK

Hisarcıklıoğlu konuşmasına şöyle devam etti: "Burada gerçekten ilgi çeken konular var. Sadece bir kaçını özetle söyleyeyim. İstanbul Ticaret Odamız, Paris Ticaret Odasıyla birlikte, KOBİ'lerde dijital transformasyonu hedeflemektedir. Afyonkarahisar Ticaret ve Sanayi Odamız, Ticaret Borsamız ve Bingöl Ticaret ve Sanayi Odamız, KOBİ'lere mentörlük hizmeti sunacak KOBİ Hastanesi projesini hazırladı. Kocaeli Sanayi Odamız, enerji verimliliği için firmalara koçluk hizmeti vermesini sağlıyor. Giresun Ticaret Borsamız ve Ticaret Sanayi Odamız, İtalya'da Torino Ticaret Odasıyla birlikte, fındıkta katma değeri nasıl artırabiliriz üzerine çalışacak. İzmir Ticaret Borsamız, Yunan ve İspanyol meslektaşlarıyla, ülkemizde kadın girişimcileri destekleyecek. Eskişehir Sanayi Odamız ve Sivas Ticaret ve Sanayi Odamız, Fransa ve İspanya odalarıyla, kümelenmeleri artırmak ve bunları uluslararası networke dahil etmek istiyor. Aslında her bir proje güzel bir emek ve vizyon eseri. Ben, hem müracaat eden hem de eşleştirilmeye hak kazanan, tüm Oda ve Borsalarımıza iftihar ediyorum. Kendilerine ve AB üyesi ülkelerden müracaat eden tüm oda ve borsalarımıza teşekkür ediyorum. Başarılı bir uygulama dönemi geçirmelerini diliyorum. Sağladığı mali destek için AB'ye, projenin geliştirilmesi sürecinde emeği geçen, AB Türkiye Delegasyonu'na, Merkezi Finans ve İhale Birimi'ne, Dışişleri Bakanlığı Avrupa Birliği Başkanlığı'na, EUROCHAMBRES'a ve TOBB ekibine teşekkür ediyorum."

## TÜRKİYE İÇİN EN ÖNEMLİ PAZAR AVRUPA BİRLİĞİ

Avrupa Komisyonu Türkiye Delegasyonu Başkan Yardımcısı Gabriel Munera Vinals da konuşmasında projelerin Türkiye AB arasındaki ekonomik entegrasyonun gerçekleşmesinde önemli rol oynayacağına vurgu yaptı. Vinals, Türkiye'nin ihracat pazarına işaret ederken, AB'nin Türkiye için en önemli pazar olduğunu hatırlattı.

## TÜM ODALAR AVRUPA ODASI

Toplantıda bir konuşma yapan Dışişleri Bakan Yardımcısı, AB Başkanı Büyükelçi Faruk Kaymakcı ise bu faaliyetlerinden dolayı TOBB'u ve EUROCHAMBRES'i kutlarken, Edirne'den Hakkari'ye kadar bütün Odaların aslında Avrupa Odaları olduğunu söyledi. Kaymakçı katılımcılarla birlikte AB konusunda interaktif bir anket ile gerçekleştirdi.

Toplantının ikinci bölümünde ATSO Genel Sekreteri Ali Şenol, KOBİ Hastanesi Projesi hakkında ayrıntılı bir sunum gerçekleştirdi.

>>>Gazete3

Değişimin Öncüsü Gazete3 www.gazete3.com

# Serteser, Kısacık'ı ağırladı

Yapı Kredi Bankası Afyonkarahisar Merkez Şube Müdürü Murat Kısacık, Afyonkarahisar Ticaret ve Sanayi Odası (ATSO) Yönetim Kurulu Başkanı Hüsnü Serteser'i ziyaret ederek görüş alışverişinde bulundu. Afyonkarahisar'daki görevine kısa bir süre önce başladığını belirten Kısacık, iş dünyasının talep ve görüşlerini önemsediğini kaydetti. Ziyaret dolayısıyla Kısacık'a teşekkür eden ATSO Yönetim Kurulu Başkanı Hüsnü Serteser ise "Afyonkarahisar'daki göreviniz hayırlı olsun. Size başarılar diliyorum" dedi. >>>Gazete3

AFYONKARAHİSAR HİSAR
Günlük Tarafsız Siyasi Gazete www.afyonhisargazetesi.com

# Yıldız'dan, Serteser'e ziyaret

## İl Emniyet Müdürü Gürsel Yıldız, Afyonkarahisar Ticaret ve Sanayi Odası Yönetim Kurulu Başkanı Hüsnü Serteser'i ziyaret etti

İl Emniyet Müdürü Gürsel Yıldız ile İl Emniyet Müdür Yardımcısı Ahmet Özer, Afyonkarahisar Ticaret ve Sanayi Odası (ATSO) Yönetim Kurulu Başkanı Hüsnü Serteser'i ziyaret etti. Yıldız ve Özer, ATSO'nun şehir ve ülke için yaptığı çalışmaları takip ettiklerini, ATSO Yönetim Kurulu Başkanı Hüsnü Serteser ve ATSO Yönetim Kurulu'nun başarılarının devamını dilediklerini belirtti. ATSO Yönetim Kurulu Başkanı Hüsnü Serteser de ziyaret dolayısıyla duyduğu memnuniyeti dile getirdi. Serteser, İl Emniyet Müdürlüğü'nün pek çok başarıyı operasyona imza attığını hatırlattı ve Yıldız ile Özer'in nezdinde tüm Emniyet personelini tebrik etti.

# YAPI KREDİ'den Serteser'e ziyaret

## Yapı Kredi Bankası Afyonkarahisar Merkez Şube Müdürü Murat Kısacık, Afyonkarahisar Ticaret ve Sanayi Odası Yönetim Kurulu Başkanı Hüsnü Serteser'i ziyaret etti

Yapı Kredi Bankası Afyonkarahisar Merkez Şube Müdürü Murat Kısacık, Afyonkarahisar Ticaret ve Sanayi Odası (ATSO) Yönetim Kurulu Başkanı Hüsnü Serteser'i ziyaret ederek görüş alışverişinde bulundu. Afyonkarahisar'daki görevine kısa bir süre önce başladığını belirten Kısacık, iş dünyasının talep ve görüşlerini önemsediğini kaydetti. Ziyaret dolayısıyla Kısacık'a teşekkür eden ATSO Yönetim Kurulu Başkanı Hüsnü Serteser ise "Afyonkarahisar'daki göreviniz hayırlı olsun. Size başarılar diliyorum" dedi.

# Hisarcıklıoğlu, ATSO'nun projesini örnek gösterdi

**Türkiye Odalar ve Borsalar Birliği Yönetim Kurulu Başkanı M. Hisarcıklıoğlu, Türkiye-AB İş Dünyası Diyaloğu Projesi Oda Eşleştirme Projeleri Lansman Toplantısı'nda başarılı proje örnekleri arasında Afyonkarahisar Ticaret ve Sanayi Odası'nın hazırladığı KOBİ Hastanesi'ni saydı.**

Türkiye-AB İş Dünyası Diyaloğu Projesi Oda Eşleştirme Projeleri Lansman Toplantısı, TOBB Yönetim Kurulu Başkanı, EUROCHAMBRES Başkan Vekili M. RifatHisarcıklıoğlu, Avrupa Birliği Türkiye Delegasyonu Başkan Yardımcısı GabrielMuneraVinals ve Dışişleri Bakan Yardımcısı, AB Başkanı Büyükelçi Faruk Kaymakcı'nın katılımıyla TOBB İstanbul Hizmet Binası'nda gerçekleştirildi. Afyonkarahisar Ticaret ve Sanayi Odası (ATSO) Genel Sekreteri Ali Şenol ile AR-GE ve Dış İlişkiler Uzmanı Mehmet Duman'ın da iştirak ettiği toplantıda, Türkiye-AB İş Dünyası Diyaloğu Projesi'nde hibe kazanan 19 projenin sunumları yapıldı.

## 100'E YAKIN MÜRACAAT OLDU

Türk ve AB üyesi ülke Oda ve Borsaları arasındaki eşleştirme projeleri hakkındaki temel bilgilerin katılımcılarla paylaşan Hisarcıklıoğlu, bu proje için AB'den, 2,5 milyon Avro hibe destek sağladıklarını söyledi. Hisarcıklıoğlu, Türkiye'den 30, Avrupa Birliği'nden de 28 Oda ve Borsa, toplam 19 projeyi gerçekleştirmek üzere eşleştirdiğini dile getirdi. Toplantıda, 12 AB üyesi ülkeden (Yunanistan, Bulgaristan, Romanya, Çekya, Macaristan, Polonya, Litvanya, İtalya, İspanya, Fransa, Almanya ve Belçika'dan) gelen, 28 oda ve borsanın da bulunduğunu hatırlatan Hisarcıklıoğlu, bu program için Türkiye'den 100 civarında müracaat olduğunu, bunun da Oda-Borsaların yerel kalkınmaya yerel dinamikleri harekete geçirmeye verdikleri önemi gösterdiğini bildirdi.

## DEĞERLENDİRME SONUCUNDA 19 PROJE KABUL EDİLDİ

TOBB Yönetim Kurulu Başkanı EUROCHAMBRES Başkan Vekili M. RifatHisarcıklıoğlu, "AB mevzuatı kapsamında, Hazine-Maliye Bakanlığımıza bağlı, Merkezi Finans ve İhale Birimi tarafından yapılan değerlendirme sonucu, 26 ülke ve 1 ilçeden 19 proje kabul edildi. Beni en çok sevindiren ve sizlerin de dikkatine sunmak istediğim husus şu: Projeleri kabul edilenler, sadece, belli bölgelerle sınırlı değil. Doğu'dan Mardin, Kars, Gaziantep, Kilis, Adıyaman, Bingöl, Ardahan; Karadeniz'den: Samsun, Giresun, Trabzon, Artvin, Bal.ıdan: Edirne, İstanbul, Kocaeli, Düzce, Bursa; Ege'den İzmir, Manisa, Afyonkarahisar, Uşak, Kütahya; Anadolu'dan: Ankara, Konya, Eskişehir, Aksaray, Sivas var. Bu illerdeki odalarımız ve borsalarımız, ortak bir şekilde proje yaptılar, birlikte çalıştılar ve kazandılar. Ve bir de, aynı bir tebriği hak eden, bu başarıyı yakalayan bir ilçemiz var: Çerkezköy" dedi.

## KOBİ HASTANESİ İLE MENTÖRLÜK HİZMETİ SUNULACAK

Hisarcıklıoğlu konuşmasına şöyle devam etti: "Burada gerçekten ilgi çeken konular var. Sadece bir kaçını özetle söyleyeyim. İstanbul Ticaret Odamız, Paris Ticaret Odasıyla birlikte, KOBİ'lerde dijital transformasyonu hedefliyor. Afyonkarahisar Ticaret ve Sanayi Odamız, Ticaret Borsamız ve Bingöl Ticaret ve Sanayi Odamız, KOBİ'lere mentörlük hizmeti sunacak KOBİ Hastanesi projesini hazırladı. Kocaeli Sanayi Odamız, enerji verimliliği için firmalara koşluk hizmeti verilmesini sağlıyor. Giresun Ticaret Borsamız ve Ticaret Sanayi Odamız, İtalya'da Torino Ticaret Odasıyla birlikte, fındıkta katma değeri nasıl artırabiliriz üzerine çalışacak. İzmir Ticaret Borsamız, Yunan ve İspanyol meslektaşlarıyla, ülkemizde kadın girişimcileri destekleyecek. Eskişehir Sanayi Odamız ve Sivas Ticaret ve Sanayi Odamız, Fransa ve İspanya odalarıyla, kümelenmeleri artırmak ve bunları uluslararası networke dahil etmek istiyor. Aslında her bir proje güzel bir emek ve vizyoneseri. Ben, hem müracaat eden, hem de eşleştirmeye hak kazanan, tüm Oda ve Borsalarımla iftihar ediyorum. Kendilerine ve AB üyesi ülkelerden müracaat eden tüm oda ve borsalarımıza teşekkür ediyorum. Başarılı bir uygulama dönemi geçirmelerini diliyorum. Sağladığı mali destek için AB'ne, projenin geliştirilmesi sürecinde emeği geçen, AB Türkiye Delegasyonuna, Merkezi Finans ve İhale Birimi'ne, Dışişleri Bakanlığı, Avrupa Birliği Başkanlığına, EUROCHAMBRES'a ve TOBB ekibine teşekkür ediyorum."

## TÜRKİYE İÇİN EN ÖNEMLİ PAZAR AVRUPA BİRLİĞİ

Avrupa Komisyonu Türkiye Delegasyonu Başkan Yardımcısı GabrielMuneraVinals da konuşmasında projelerin Türkiye AB arasındaki ekonomik entegrasyonun gerçekleşmesinde önemli rol oynayacağına vurgu yaptı. Vinals, Türkiye'nin ihracat pazarına işaret ederken, AB'nin Türkiye için en önemli pazar olduğunu hatırlattı. Toplantıda bir konuşma yapan Dışişleri Bakan Yardımcısı, AB Başkanı Büyükelçi Faruk Kaymakcı ise bu faaliyetlerinden dolayı TOBB'u ve EUROCHAMBRES'i kutlarken, Edirne'den Hakkari'ye kadar bütün Odaların aslında Avrupa Odaları olduğunu söyledi. Kaymakçı katılımcılarla birlikte AB konusunda interaktif bir anket de gerçekleştirdi.

Toplantının ikinci bölümünde ATSO Genel Sekreteri Ali Şenol, KOBİ Hastanesi Projesi hakkında ayrıntılı bir sunum gerçekleştirdi.

Kadınana
Sesimiz, Gözümüz, Kulağınız
Günlük Tarafsız Siyasi Gazete

# İl Emniyet Müdürü Yıldız'dan Hüsnü Serteser'e ziyaret

İl Emniyet Müdürü Gürsel Yıldız, Afyonkarahisar Ticaret ve Sanayi Odası Yönetim Kurulu Başkanı Hüsnü Serteser'i ziyaret etti.

İl Emniyet Müdürü Gürsel Yıldız ile İl Emniyet Müdür Yardımcısı Ahmet Özer, Afyonkarahisar Ticaret ve Sanayi Odası (ATSO) Yönetim Kurulu Başkanı Hüsnü Serteser'i ziyaret etti.

Yıldız ve Özer, ATSO'nun şehir ve ülke için yaptığı çalışmaları takip ettiklerini, ATSO Yönetim Kurulu Başkanı Hüsnü Serteser ve ATSO Yönetim Kurulu'nun başarılarının devamını dilediklerini belirtti.

ATSO Yönetim Kurulu Başkanı Hüsnü Serteser de ziyaret dolayısıyla duyduğu memnuniyeti dile getirdi. Serteser, İl Emniyet Müdürlüğü'nün pek çok başarıyı operasyona imza attığını hatırlattı ve Yıldız ile Özer'in nezdinde tüm Emniyet personelini tebrik etti.

Kadınana
Sesimiz, Gözümüz, Kulağınız
Günlük Tarafsız Siyasi Gazete

# Çoban ve Sertser'den Fertillife Hastanesi'ne iade-i ziyaret

Afyonkarahisar eski Belediye Başkanı Burhanettin Çoban ve Afyonrahisar Ticaret ve Sanayi Odası Başkanı Hüsnü Serteser, Fertillife Hastanesi Yönetim Kurulu Başkanı Op. Dr. Fatih Öğüç'e iade-i ziyarette bulundular.

Afyonkarahisar eski Belediye Başkanı Burhanettin Çoban ve Afyonrahisar Ticaret ve Sanayi Odası (ATSO) Yönetim Kurulu Başkanı Hüsnü Serteser,Fertillife Hastanesi Yönetim Kurulu Başkanı Fatih Öğüç'e hayırlı olsun dileklerini ilettiler.

### "İDDALI BİR YATIRIM GERÇEKLEŞTİRİLDİ"

Ziyarette konuşan ATSO Başkanı Hüsnü Serteser, Op. Dr. Fatih Öğüç'ün Afyonkarahisar'a iddialı bir yatırım yaptığını belirterek, "Fatih bey Afyonkarahisar'a yaptığı yatırımla iddialı bir giriş yaptı Şehrimizi Tüp Bebek Merkezi olarak Türkiye'de iddialı bir konuma taşıyacağını söyledi. İnsanın yaptıkları yapacaklarının teminatıdır. Fatih Beyinde daha önce yaptıklarına baktığımızda başarılı çalışmalarını görüyoruz. Kentimize yaptığı yatırımla Afyonkarahisar'ı Türkiye'nin Tüp Bebek Merkezi yapacağını belirtenFatih beyin yanında olduğumuzu belirterek kendisine ve ekibine çalışmalarında başarılar diliyorum." dedi.

### "AFYON'UN İKLİMİ TÜB BEBEK İÇİN UYGUN"

Daha sonra konuşan Afyonkarahisar eski Belediye Başkanı ve merkez İl Genel Meclisi (İGM)Üyesi Burhanettin Çoban ise, "Fatih Beyin hastanede gerçekleştirdiği yenilikler ve kazandırdığı ekipmanla Afyonkarahisar'ın Türkiye'nin Tüp Bebek Merkezi olacağı iddiasının gerçekleşmesi en büyütk temennimiz. Yine bir şey daha öğrendim ki İlimizin iklimi, hava şartları, havasının temizliğinin tüp bebek için uygun şartlardaymış. Bu alanda yapacakları çalışmalarda Fertillife Hastanesi çalışanlarına başarılar diliyorum.ifadelerini kullandı.

### AFYON'A BİR YATIRIM DAHA GELECEK

Ziyaretten duyduğu memnuniyeti dile getiren Fertillife Hastanesi Yönetim Kurulu Başkanı Op. Dr. Fatih Öğüç, "Hastanemizdeki fiziki şartları, personelimizi ve ekipmanımızıadım adım yükselterek büyük başarılar elde etmeyi hedefliyoruz. Bu başarının enbüyük sebeplerinden biri Afyonkarahisarımızın sahip olduğu hava şartlarının iyi olması ve hava kirliliğinin Türkiye şartlarında endüşük seviyelerde olmasıdır. İstanbul'da ve Eskişehir'de yatırımları olan bir grubuz ama ne İstanbul'da ne Eskişehir'de bu kadar samimi bir yaklaşımla karşılaşmadık. Bu nedenle kendimizi Afyonkarahisa'lıgibi hissediyoruz. Bu samimiyete layık olamaya çalışacağız. Önümüzdeki haftaya Cubiti'ye gideceğiz oradan Afyonkarahisar'a hasta getireceğiz. Öteyandan Eskişehir'e yapmaya başladığımız hayvan labrovası aracılığı gelişmiş hayvan ırklarının üretim çiftliğinide Afyonkarahisar'a kuracağız." diye konuştu.

Afyonkarahisar eski Belediye Başkanı Burhanettin Çoban ve Afyonrahisar Ticaret ve Sanayi Odası Başkanı Hüsnü Serteser'in ziyaretinde hastane yönetiminden Hastane Direktörü İlker Vapur, Başhekim Op. Dr. Metin Demirtürk ve Hastane Direktör Yardımcısı Ahmet Taşdelen'de hazır bulundular.

# Kısacık'tan tanışma ziyareti

Yapı Kredi Bankası Afyonkarahisar Merkez Şube Müdürü Murat Kısacık, Afyonkarahisar Ticaret ve Sanayi Odası Yönetim Kurulu Başkanı Hüsnü Serteser'i ziyaret etti.

Yapı Kredi Bankası Afyonkarahisar Merkez Şube Müdürü Murat Kısacık, Afyonkarahisar Ticaret ve Sanayi Odası (ATSO) Yönetim Kurulu Başkanı Hüsnü Serteser'i ziyaret ederek görüş alışverişinde bulundu.

Afyonkarahisar'daki görevine kısa bir süre önce başladığını belirten Kısacık, iş dünyasının talep ve görüşlerini önemsediğini kaydetti.

Ziyaret dolayısıyla Kısacık'a teşekkür eden ATSO Yönetim Kurulu Başkanı Hüsnü Serteser ise "Afyonkarahisar'daki göreviniz hayırlı olsun. Size başarılar diliyorum" dedi.

TOBB Yönetim Kurulu Başkanı, EUROCHAMBRES Başkan Vekili M. RifatHisarcıklıoğlu, "AB mevzuatı kapsamında, Hazine-Maliye Bakanlığımıza bağlı, Merkezi Finans ve İhale Birimi tarafından yapılan değerlendirme sonucu, 26 il ve 1 ilçeden 19 proje kabul edildi.

# ÖRNEK PROJE GÖSTERDİ

**Türkiye Odalar ve Borsalar Birliği Yönetim Kurulu Başkanı M. Hisarcıklıoğlu, Türkiye-AB İş Dünyası Diyaloğu Projesi Oda Eşleştirme Projeleri Lansman Toplantısı'nda başarılı proje örnekleri arasında Afyonkarahisar Ticaret ve Sanayi Odası'nın hazırladığı KOBİ Hastanesi'ni saydı**

TÜRKİYE-AB İŞ DÜNYASI Diyaloğu Projesi Oda Eşleştirme Projeleri Lansman Toplantısı, TOBB Yönetim Kurulu Başkanı, EUROCHAMBRES Başkan Vekili M. RifatHisarcıkhoğlu, Avrupa Birliği Türkiye Delegasyonu Başkan Yardımcısı GabrielMunuera Vinals ve Dışişleri Bakan Yardımcısı, AB Başkanı Büyükelçi Faruk Kaymakcı'nın katılımıyla TOBB İstanbul Hizmet Binası'nda gerçekleştirildi. Afyonkarahisar Ticaret ve Sanayi Odası (ATSO) Genel Sekreteri Ali Şenol ile AR-GE ve Dış İlişkiler Uzmanı Mehmet Duman'ın da iştirak ettiği toplantıda,"Türkiye-AB İş Dünyası Diyaloğu Projesi'nde hibe kazanan 19 projenin sunumları yapıldı.

### 100'e yakın müracaat

Türk ve AB üyesi ülke Oda ve Borsaları arasındaki eşleştirme projeleri hakkındaki temel bilgileri katılımcılarla paylaşan Hisarcıkhoğlu, bu proje için AB'den, 2,5 milyon Avro hibe destek sağladıklarını söyledi. Hisarcıkhoğlu, Türkiye'den 30, Avrupa Birliği'nden de 28 Oda ve Borsa, toplam 19 projeyi gerçekleştirmek üzere eşleştirildiğini dile getirdi. Toplantıda, 12 AB üyesi ülkeden (Yunanistan, Bulgaristan, Romanya, Çekya, Macaristan, Polonya, Litvanya, İtalya, İspanya, Fransa, Almanya ve Belçika'dan) gelen, 28 oda ve borsanın da bulunduğunu hatırlatan Hisarcıkhoğlu, bu program için Türkiye'den 100 civarında müracaat olduğunu, bunun da Oda-Borsaların yerel kalkınmaya, yerel dinamikleri harekete geçirmeye verdikleri önemi gösterdiğini bildirdi.

### 19 proje kabul edildi

TOBB Yönetim Kurulu Başkanı, EUROCHAMBRES Başkan Vekili M. RifatHisarcıkhoğlu, "AB mevzuatı kapsamında, Hazine-Maliye Bakanlığımıza bağlı, Merkezi Finans ve İhale Birimi tarafından yapılan değerlendirme sonucu, 26 il ve 1 ilçeden 19 proje kabul edildi. Beni en çok sevindiren ve sizlerin de dikkatine sunmak istediğim husus şu: Projeleri kabul edilenler, sadece, belli bölgelerle sınırlı değil. Doğu'dan: Mardin, Kars, Gaziantep, Kilis, Adıyaman, Bingöl, Ardahan; Karadeniz'den: Samsun, Giresun, Trabzon, Artvin; Batı'dan: Edirne, İstanbul, Kocaeli, Düzce, Bursa; Ege'den: İzmir, Manisa, Afyonkarahisar, Uşak, Kütahya; Anadolu'dan: Ankara, Konya, Eskişehir, Aksaray, Sivas var.Bu illerdeki odalarımız ve borsalarımız, ortak bir şekilde proje yaptılar, birlikte çalıştılar ve kazandılar. Ve bir de, ayrı bir tebriği hak eden, bu başarıyı yakalayan bir ilçemiz var: Çerkezköy" dedi.

## Teşekkür etti

Hisarcıkhoğlu konuşmasına şöyle devam etti: "Burada gerçekten ilgi çeken konular var. Sadece bir kaçını özetle söyleyeyim. İstanbul Ticaret Odamız, Paris Ticaret Odasıyla birlikte, KOBİ'lerde dijital transformasyonu hedeflemektedir. Afyonkarahisar Ticaret ve Sanayi Odamız, Ticaret Borsamız ve Bingöl Ticaret ve Sanayi Odamız, KOBİ'lere mentörlük hizmeti sunacak KOBİ Hastanesi projesini hazırladı. Kocaeli Sanayi Odamız, enerji verimliliği için firmalara koçluk hizmeti verilmesini sağlıyor. Giresun Ticaret Borsamız ve Ticaret Sanayi Odamız, İtalya'da Torino Ticaret Odasıyla birlikte, fındıkta katma değeri nasıl artırabiliriz üzerine çalışacak. İzmir Ticaret Borsamız, Yunan ve İspanyol meslektaşlarıyla, ülkeminde kadın girişimcileri destekleyecek. Eskişehir Sanayi Odamız ve Sivas Ticaret ve Sanayi Odamız, Fransa ve İspanya odalarıyla, kümelenmeleri artırmak ve bunları uluslararası networke dahil etmek istiyor. Aslında her bir proje güzel bir emek ve vizyoneseri. Ben, hem müracaat eden, hem de eşleştirilmeye hak kazanan, tüm Oda ve Borsalarımla iftihar ediyorum. Kendilerine ve AB üyesi ülkelerden müracaat eden tüm oda ve borsalarımıza teşekkür ediyorum. Başarılı bir uygulama dönemi geçirmelerini diliyorum. Sağladığı mali destek için AB'ne, projenin geliştirilmesi sürecinde emeği geçen, AB Türkiye Delegasyonuna, Merkezi Finans ve İhale Birimi'ne, Dışişleri Bakanlığı Avrupa Birliği Başkanlığına, EUROCHAMBRES'a ve TOBB ekibime teşekkür ediyorum."

GÜNLÜK TARAFSIZ SİYASİ GAZETE
ODAK
MERSİN'İ TÜRKİYE İÇİNDİR

Yapı Kredi Bankası Afyonkarahisar Merkez Şube Müdürü Murat Kısacık Afyonkarahisar Ticaret ve Sanayi Odası (ATSO) Yönetim Kurulu Başkanı Hüsnü Serteser'i ziyaret ederek görüş alışverişinde bulundu

# SERTESER TEBRİK ETTİ

**İl Emniyet Müdürü Gürsel Yıldız, Yapı Kredi Bankası Afyonkarahisar Merkez Şube Müdürü Murat Kısacık Afyonkarahisar Ticaret ve Sanayi Odası Yönetim Kurulu Başkanı Hüsnü Serteser'i ziyaret etti**

**İl Emniyet Müdürü** Gürsel Yıldız ile İl Emniyet Müdür Yardımcısı Ahmet Özer, Afyonkarahisar Ticaret ve Sanayi Odası (ATSO) Yönetim Kurulu Başkanı Hüsnü Serteser'i ziyaret etti. Yıldız ve Özer, ATSO'nun şehir ve ülke için yaptığı çalışmaları takip ettiklerini, ATSO Yönetim Kurulu Başkanı Hüsnü Serteser ve ATSO Yönetim Kurulu'nun başarılarının devamını dilediklerini belirtti. ATSO Yönetim Kurulu Başkanı Hüsnü Serteser de ziyaret dolayısıyla duyduğu memnuniyeti dile getirdi. Serteser, İl Emniyet Müdürlüğü'nün pek çok başarıyı operasyona imza attığını hatırlattı ve Yıldız ile Özer'in nezdinde tüm Emniyet personelini tebrik etti.

### Başarı diledi

Yapı Kredi Bankası Afyonkarahisar Merkez Şube Müdürü Murat Kısacık Afyonkarahisar Ticaret ve Sanayi Odası (ATSO) Yönetim Kurulu Başkanı Hüsnü Serteser'i ziyaret ederek görüş alışverişinde bulundu. Afyonkarahisar'daki görevine kısa bir süre önce başladığını belirten Kısacık, iş dünyasının talep ve görüşlerini önemsediğini kaydetti. Ziyaret dolayısıyla Kısacık'a teşekkür eden ATSO Yönetim Kurulu Başkanı Hüsnü Serteser ise "Afyonkarahisar'daki göreviniz hayırlı olsun. Size başarılar diliyorum" dedi.

5 NİSAN 2019

AFYON TÜRKELİ

# ENGELSİZ KAFE VE SANAT EVİ AÇILACAK

## Afyonkarahisar Down Sendromlular Yardımlaşma ve Dayanışma Derneği Yönetim Kurulu Başkanı Fatma Mert, Afyonkarahisar Ticaret ve Sanayi Odası Yönetim Kurulu Başkanı Hüsnü Serteser'i ziyaret etti.

Afyonkarahisar Down Sendromlular Yardımlaşma ve Dayanışma Derneği Yönetim Kurulu Başkanı Fatma Mert ile Dernek İktisadi İşletme Müdürü Emrah Sevim, Afyonkarahisar Ticaret ve Sanayi Odası (ATSO) Yönetim Kurulu Başkanı Hüsnü Serteser'i ziyaret etti. Afyonkarahisar'da dernek olarak Engelsiz Kafe ve Sanat Evi açacaklarını belirten Fatma Mert, "Engelsiz Kafe'de Down Sendromlu gençlerimizi planlıyoruz. Buradan elde edeceğimiz gelirle il merkezimizde yaşayan 100 ailemizin giyecek, yakacak ve yiyecek ihtiyaçlarını karşılayacağız" dedi.

Projeyle birlikte Down Sendromlu bireylerin toplum hayatına kazandırılacağını vurgulayan Mert, "Engelli gençlerimizle toplum arasında köprü olmayı hedefliyoruz" şeklinde konuştu. ATSO Yönetim Kurulu Başkanı Hüsnü Serteser de Down Sendromlu gençlerin toplum hayatına kazandırılmasının son derece önemli olduğunu belirtti. Serteser, Afyonkarahisar Down Sendromlular Yardımlaşma Dayanışma Derneği'nin başarılı faaliyetlere imza atacağına inandığını kaydetti.

Gazete3
Değişimin Öncüsü
www.gazete3.com

# Engelsiz Kafe ve Sanat Evi açılacak

Afyonkarahisar Down Sendromlular Yardımlaşma ve Dayanışma Derneği Yönetim Kurulu Başkanı Fatma Mert, Afyonkarahisar Ticaret ve Sanayi Odası Yönetim Kurulu Başkanı Hüsnü Serteser'i ziyaret etti.

Afyonkarahisar'da dernek olarak Engelsiz Kafe ve Sanat Evi açacaklarını belirten Fatma Mert, "Engelsiz Kafe'de Down Sendromlu gençlerimizi planlıyoruz. Buradan elde edeceğimiz gelirle il merkezimizde yaşayan 100 ailemizin giyecek, yakacak ve yiyecek ihtiyaçlarını karşılayacağız" dedi. Projeyle birlikte Down Sendromlu bireylerin toplum hayatına kazandırılacağını vurgulayan Mert, "Engelli gençlerimizle toplum arasında köprü olmayı hedefliyoruz" şeklinde konuştu. ATSO Yönetim Kurulu Başkanı Hüsnü Serteser de Down Sendromlu gençlerin toplum hayatına kazandırılmasının son derece önemli olduğunu belirtti. Serteser, Afyonkarahisar Down Sendromlular Yardımlaşma Dayanışma Derneği'nin başarılı faaliyetlere imza atacağına inandığını kaydetti.>>>Gazete3

AFYONKARAHİSAR HİSAR
Günlük Tarafsız Siyasi Gazete www.afyonhisargazetesi.com

# Engelsiz Kafe ve Sanat Evi açılacak

**Afyonkarahisar Down Sendromlular Yardımlaşma ve Dayanışma Derneği Yönetim Kurulu Başkanı Fatma Mert, Afyonkarahisar Ticaret ve Sanayi Odası Yönetim Kurulu Başkanı Hüsnü Serteser'i ziyaret etti.**

Afyonkarahisar Down Sendromlular Yardımlaşma ve Dayanışma Derneği Yönetim Kurulu Başkanı Fatma Mert ile Dernek İktisadi İşletme Müdürü Emrah Sevim, Afyonkarahisar Ticaret ve Sanayi Odası (ATSO) Yönetim Kurulu Başkanı Hüsnü Serteser'i ziyaret etti. Afyonkarahisar'da dernek olarak Engelsiz Kafe ve Sanat Evi açacaklarını belirten Fatma Mert, "Engelsiz Kafe'de Down Sendromlu gençlerimizi planlıyoruz. Buradan elde edeceğimiz gelirle il merkezimizde yaşayan 100 ailemizin giyecek, yakacak ve yiyecek ihtiyaçlarını karşılayacağız" dedi.

Projeyle birlikte Down Sendromlu bireylerin toplum hayatına kazandırılacağını vurgulayan Mert, "Engelli gençlerimizle toplum arasında köprü olmayı hedefliyoruz" şeklinde konuştu. ATSO Yönetim Kurulu Başkanı Hüsnü Serteser de Down Sendromlu gençlerin toplum hayatına kazandırılmasının son derece önemli olduğunu belirtti. Serteser, Afyonkarahisar Down Sendromlular Yardımlaşma Dayanışma Derneği'nin başarılı faaliyetlere imza atacağına inandığını kaydetti.

Kadınana
Sesiniz, Gözünüz, Kulağınız
Günlük Tarafsız Siyasi Gazete

# Engelsiz kafe ve sanat evi açılacak

**Afyonkarahisar Down Sendromlular Yardımlaşma ve Dayanışma Derneği Yönetim Kurulu Başkanı Fatma Mert, Afyonkarahisar Ticaret ve Sanayi Odası Yönetim Kurulu Başkanı Hüsnü Serteser'i ziyaret etti.**

Afyonkarahisar Down Sendromlular Yardımlaşma ve Dayanışma Derneği Yönetim Kurulu Başkanı Fatma Mert ile Dernek İktisadi İşletme Müdürü Emrah Sevim, Afyonkarahisar Ticaret ve Sanayi Odası (ATSO) Yönetim Kurulu Başkanı Hüsnü Serteser'i ziyaret etti.

Afyonkarahisar'da dernek olarak Engelsiz Kafe ve Sanat Evi açacaklarını belirten Fatma Mert, "Engelsiz Kafe'de Down Sendromlu gençlerimizi planlıyoruz. Buradan elde edeceğimiz gelirle il merkezimizde yaşayan 100 ailemizin giyecek, yakacak ve yiyecek ihtiyaçlarını karşılayacağız" dedi.

Projeyle birlikte Down Sendromlu bireylerin toplum hayatına kazandırılacağını vurgulayan Mert, "Engelli gençlerimizle toplum arasında köprü olmayı hedefliyoruz" şeklinde konuştu.

ATSO Yönetim Kurulu Başkanı Hüsnü Serteser de Down Sendromlu gençlerin toplum hayatına kazandırılmasının son derece önemli olduğunu belirtti. Serteser, Afyonkarahisar Down Sendromlular Yardımlaşma Dayanışma Derneği'nin başarılı faaliyetlere imza atacağına inandığını kaydetti.

**>> Rabia Ekmekçioğlu**

GÜNLÜK TARAFSIZ SİYASİ GAZETE
Kocatepe

# Engelsiz Kafe ve Sanat Evi açılacak

## Afyonkarahisar Down Sendromlular Yardımlaşma ve Dayanışma Derneği Yönetim Kurulu Başkanı Fatma Mert, Afyonkarahisar Ticaret ve Sanayi Odası Yönetim Kurulu Başkanı Hüsnü Serteser'i ziyaret etti

Afyonkarahisar Down Sendromlular Yardımlaşma ve Dayanışma Derneği Yönetim Kurulu Başkanı Fatma Mert ile Dernek İktisadi İşletme Müdürü Emrah Sevim, Afyonkarahisar Ticaret ve Sanayi Odası (ATSO) Yönetim Kurulu Başkanı Hüsnü Serteser'i ziyaret etti.

Afyonkarahisar'da dernek olarak Engelsiz Kafe ve Sanat Evi açacaklarını belirten Fatma Mert, "Engelsiz Kafe'de Down Sendromlu gençlerimizi çalıştırmayı planlıyoruz. Buradan elde edeceğimiz gelirle il merkezimizde yaşayan 100 ailemizin giyecek, yakacak ve yiyecek ihtiyaçlarını karşılayacağız." dedi.

Projeyle birlikte Down Sendromlu bireylerin toplum hayatına kazandırılacağını vurgulayan Mert, "Engelli gençlerimizle toplum arasında köprü olmayı hedefliyoruz." şeklinde konuştu.

ATSO Yönetim Kurulu Başkanı Hüsnü Serteser de Down Sendromlu gençlerin toplum hayatına kazandırılmasının son derece önemli olduğunu belirtti. Serteser, Afyonkarahisar Down Sendromlular Yardımlaşma Dayanışma Derneği'nin başarılı faaliyetlere imza atacağına inandığını kaydetti.

GÜNLÜK TARAFSIZ SİYASİ GAZETE
ODAK
HERŞEY TÜRKİYE İÇİNDİR

# Sanat evi açılacak

## Afyonkarahisar Down Sendromlular Yardımlaşma ve Dayanışma Derneği Yönetim Kurulu Başkanı Fatma Mert, Afyonkarahisar Ticaret ve Sanayi Odası Yönetim Kurulu Başkanı Hüsnü Serteser'i ziyaret etti

**AFYONKARAHİSAR** Down Sendromlular Yardımlaşma ve Dayanışma Derneği Yönetim Kurulu Başkanı Fatma Mert ile Dernek İktisadi İşletme Müdürü Emrah Sevim, Afyonkarahisar Ticaret ve Sanayi Odası (ATSO) Yönetim Kurulu Başkanı Hüsnü Serteser'i ziyaret etti. Afyonkarahisar'da dernek olarak Engelsiz Kafe ve Sanat Evi açacaklarını belirten Fatma Mert, "Engelsiz Kafe'de Down Sendromlu gençlerimizi planlıyoruz. Buradan elde edeceğimiz gelirle il merkezimizde yaşayan 100 ailemizin giyecek, yakacak ve yiyecek ihtiyaçlarını karşılayacağız" dedi.

### Köprü olacağız

Projeyle birlikte Down Sendromlu bireylerin toplum hayatına kazandırılacağını vurgulayan Mert, "Engelli gençlerimizle toplum arasında köprü olmayı hedefliyoruz" şeklinde konuştu. ATSO Yönetim Kurulu Başkanı Hüsnü Serteser de Down Sendromlu gençlerin toplum hayatına kazandırılmasının son derece önemli olduğunu belirtti. Serteser, Afyonkarahisar Down Sendromlular Yardımlaşma Dayanışma Derneği'nin başarılı faaliyetlere imza atacağına inandığını kaydetti.

# 6 NİSAN 2019

# 29 milyon 917 bin dolarlık ihracat yapıldı

Afyonkarahisar Ticaret ve Sanayi Odası Yönetim Kurulu Başkanı Hüsnü Serteser, Afyonkarahisar'dan 2019'un Mart ayında 29 milyon 917 bin dolarlık ihracat yapıldığını kaydetti.

Afyonkarahisar Ticaret ve Sanayi Odası (ATSO) Yönetim Kurulu Başkanı Hüsnü Serteser, Afyonkarahisar'ın 2019 yılı Mart ayı ihracat rakamları hakkında açıklama yaptı. Serteser, "İlimizin Mart ayı ihracatı, geçen yılın aynı ayına göre yüzde 19,9 geriledi. Geçen yıl aynı ayda 37 milyon 371 bin dolar olan ihracatımız, 2019 yılı Mart ayında 29 milyon 917 bin dolar oldu. 2019'un ilk 3 ayında ihracatımız binde 13 gerileyerek 86 milyon 13 bin dolar olarak gerçekleşti. 2018 yılının ilk üç ayında ise ihracatımız 86 milyon 124 bin dolardı" dedi.

## 82 Ülke ve 3 Serbest Bölge

Mart ayında ihracat pazarının genişlediğini kaydeden Serteser, "Geçen yılın aynı ayında 73 ülke ve 3 Serbest Bölge'ye ihracat yapılırken bu yıl Mart ayında 82 ülke ve 3 Serbest Bölge'ye ilimizin ürünleri satıldı" diye konuştu.

## En Çok İhracat Irak'a

Afyonkarahisar'ın ihracat tablosunda Irak'ın birinci sırada yer aldığını belirten Serteser, "İlimizden en çok Irak'a ihracat yapılmıştır. Irak'a ihracatımız, geçen yılın aynı ayına göre yüzde 29,9 oranında gerileyerek 6 milyon 409 bin dolar oldu. İhracatımızdaki ikinci sırayı 3 milyon 602 bin dolarla Amerika Birleşik Devletleri, üçüncü sırayı ise 2 milyon 952 bin dolarla Fransa aldı" ifadelerini kullandı.

## Madencilik Lokomotif Sektör

En çok ihracat yapılan sektörler hakkında da bilgi veren Serteser, açıklamasına şöyle devam etti: "İlimizin ihracatında çoğunluğu mermer ve doğaltaş olan madencilik ürünleri yine lokomotif olma özelliğini korudu. Madencilik ürünleri ihracatı geçen yılın Mart ayına göre yüzde 1,4 artarak 15 milyon 289 bin dolar oldu. Çoğunluğu yumurta olan su ürünleri hayvansal mamulleri sektöründe ise geçen yılın aynı ayına göre yüzde 27,1 gerileme yaşanmamasına rağmen 6 milyon 885 bin dolarlık ihracata imza atıldı. İlimizin 2019 yılı Mart ayı ihracatında üçüncü sırada ise 1 milyon 758 bin dolarlık dış satım ile çimento cam seramik ve toprak ürünleri yer aldı."

## 29'uncu Sıradayız

Afyonkarahisar, 2019'un Mart ayında ihracat yapan iller sıralamasında geçen seneye göre 2 basamak geriledi ve 29'uncu oldu. İstanbul 6 milyar 468 milyon dolar ile birinci, Kocaeli 1 milyar 337 milyon dolar ile ikinci ve Bursa 1 milyar 454 milyon dolar ihracat ile üçüncü oldu. Afyonkarahisar'a yakın illerin, ihracat sıralamasındaki durumu ise şöyle:Manisa 377 milyon 357 bin dolarlık ihracat ile 8'inci.Denizli 286 milyon 727 bin dolarlık ihracat ile 9'uncu.Konya 183 milyon 459 bin dolarlık ihracat ile 11'inci.Eskişehir 93 milyon 25 bin dolarlık ihracat ile 17'nci.Kütahya 24 milyon 610 bin dolarlık ihracat ile 32'nci.Isparta 24 milyon 86 bin dolarlık ihracat ile 34'üncü.Uşak 23 milyon 368 bin dolarlık ihracat ile 36'ncı.Burdur ise 11 milyon 142 bin dolarlık ihracat ile 44'üncü. **>>Haber merkezi**

AFYON TÜRKELİ
www.afyonturkeligazetesi.com
"1951'den Günümüze Güvenin Esası"

# KOBİ Hastanesi projesi ulusal basında

Afyonkarahisar Ticaret ve Sanayi Odası'nın Türkiye-AB İş Dünyası Diyaloğu Teklifi çerçevesinde hazırladığı KOBİ Hastanesi Projesi, ulusal basında yer aldı.

Türkiye Odalar ve Borsalar Birliği (TOBB) Yönetim Kurulu Başkanı M. Rifat Hisarcıklıoğlu'nun Türkiye-AB İş Dünyası Diyaloğu Projesi Oda Eşleştirme Projeleri Lansman Toplantısı'nda örnek verdiği projelerden birisi olan ve Afyonkarahisar Ticaret ve Sanayi Odası (ATSO) tarafından hazırlanan KOBİ Hastanesi Projesi, ulusal basında yer aldı.

## Dünya Gazetesi'nin manşetinde

Ekonomi gazeteciliğinin Türkiye'deki öncüsü sayılan Dünya Gazetesi, manşetinden duyurduğu haberde KOBİ Hastanesi'nden bahsetti. Dünya Gazetesi'nin iç sayfasındaki haberde de Türkiye-AB İş Dünyası Diyaloğu Teklifi çerçevesinde kabul edilen 19 proje hakkında bilgi verildi.

Türkiye'nin en fazla satan gazeteleri arasında ilk 3'e giren Posta'da ise TOBB Yönetim Kurulu Başkanı M. Rifat Hisarcıklıoğlu'nun konuşmasının yanında verilen il projelerinin başlığı "KOBİ Hastanesi" oldu. Etkili bir gazete olan Milliyet'te de haberle birlikte kullanılan bilgilendirme notunda da vurgulanan 5 projeden biri KOBİ Hastanesi oldu.

## Birçok projeye İmza atıldı

KOBİ Hastanesi Projesi'nin ulusal basında yankı bulmasından memnuniyet duyduğunu kaydeden ATSO Yönetim Kurulu Başkanı Hüsnü Serteser, "KOBİ Hastanesi Projemiz'in hem adıyla, hem de içeriğiyle ilgi çekeceğini düşünüyorduk. Türkiye Odalar ve Borsalar Birliği Yönetim Kurulu Başkanımız Sayın M. Rifat Hisarcıklıoğlu'nun Türkiye-AB İş Dünyası Diyaloğu Projesi Oda Eşleştirme Projeleri Lansman Toplantısı'nda Odamız'dan ve projemizden bahsetmesi bizi gururlandırmıştır. Sayın Hisarcıklıoğlu'na teşekkür ediyoruz. Ulusal bazda yayın yapan gazetelerde KOBİ Hastanesi başlığını görmek önemlidir. Biz ATSO olarak ilimize ve ülkemize katkı sağlayacak birçok projeye imza atıyoruz. Görevde olduğumuz 10 yıllık sürede kazandığımız Avrupa Birliği ve Zafer Kalkınma Ajansı projeleri ile Türk Lirası karşılığı 30 milyon lirayı aşan hibeyi hak ettik. Bu rakam, neredeyse 10 yıldaki bütçemize yakındır. KOBİ'lere Finans Yönetimi Eğitimi, ATSO Yeşil Etikete Kavuşuyor, Sağlık Turizmi Çalışanlarının Kalitelerinin Artırılması projelerini, güncel başarılı örnekler olarak gösterebiliriz" ifadelerini kullandı.

## KOBİ Hastanesi projesi hakkında

KOBİ Hastanesi projesi, Afyonkarahisar Ticaret ve Sanayi Odası tarafından 2018 yılında başlatılan ATSO KOBİ Akademisi projesinin devamı niteliğini taşıyor. KOBİ Hastanesi projesi çerçevesinde KOBİ'lere ön danışmanlık yapılacak, "hastalık" olarak tanımlanabilecek aksaklıklar tespit edilecek; bu doğrultuda eğitimler düzenlenecek.

183 bin 394 Avro bütçeye sahip projede Romanya'dan Sibiu Ticaret ve Ziraat Odası, Litvanya'dan Siauliai Ticaret ve Sanayi Odası, Bulgaristan'dan Varna Ticaret ve Sanayi Odası yabancı ortaklar olarak belirlerdi. Projenin yerel ortakları ise Afyonkarahisar Ticaret Borsası ile ATSO'nun Kardeş Odaları'ndan Bingöl Ticaret ve Sanayi Odası oldu>>>Haber merkezi

Hürriyet

Avrupalı odalarla ortak proje yarışı

Milliyet

AB ile 'oda' kardeşliği

Star

DİYALOG İÇİN AB'DEN 2.5 MİLYON EURO HİBE

POSTA

AVRUPA'YLA 'ODA' KÖPRÜSÜ

KOBİ HASTANESİ

ANAHABER
Günlük Tarafsız Siyasi Gazete

# Mart ayında ihracatımız geriledi

## Afyonkarahisar Ticaret ve Sanayi Odası (ATSO) Yönetim Kurulu tarafından yapılan açıklamada Afyonkarahisar'dan 2019'un Mart ayında 29 milyon 917 bin dolarlık ihracat yapıldığını kaydetti

Geçen yılın aynı ayında 73 ülke ve 3 Serbest Bölge'ye ihracat yapılırken bu yıl Mart ayında 82 ülke ve 3 Serbest Bölge'ye ilimizin ürünleri satıldı.

ATSO yönetim kurulu yayınladığı yazılı açıklamada Afyonkarahisar'ın Mart ayı ihracatını açıkladı. Yapılan açıklamada şu ifadelere yer verildi; "İlimizin Mart ayı ihracatı, geçen yılın aynı ayına göre yüzde 19,9 geriledi. Geçen yıl aynı ayda 37 milyon 371 bin dolar olan ihracatımız, 2019 yılı Mart ayında 29 milyon 917 bin dolar oldu. 2019'un ilk 3 ayında ihracatımız binde 13 gerileyerek 86 milyon 13 bin dolar olarak gerçekleşti. 2018 yılının ilk üç ayında ise ihracatımız 86 milyon 124 bin dolardı.

Geçen yılın aynı ayında 73 ülke ve 3 Serbest Bölge'ye ihracat yapılırken bu yıl Mart ayında 82 ülke ve 3 Serbest Bölge'ye ilimizin ürünleri satıldı. İlimizden en çok Irak'a ihracat yapılmıştır. Irak'a ihracatımız, geçen yılın aynı ayına göre yüzde 29,9 oranında gerileyerek 6 milyon 409 bin dolar oldu. İhracatımızdaki ikinci sırayı 3 milyon 602 bin dolarla Amerika Birleşik Devletleri, üçüncü sırayı ise 2 milyon 952 bin dolarla Fransa aldı. İlimizin ihracatında çoğunluğu mermer ve doğaltaş olan madencilik ürünleri yine lokomotif olma özelliğini korudu. Madencilik ürünleri ihracatı geçen yılın Mart ayına göre yüzde 1,4 artarak 15 milyon 289 bin dolar oldu.

Çoğunluğu yumurta olan su ürünleri hayvansal mamulleri sektöründe ise geçen yılın aynı ayına göre yüzde 27,1 gerileme yaşanmamasına rağmen 6 milyon 885 bin dolarlık ihracata imza atıldı. İlimizin 2019 yılı Mart ayı ihracatında üçüncü sırada ise 1 milyon 758 bin dolarlık dış satım ile çimento cam seramik ve toprak ürünleri yer aldı." Afyonkarahisar, 2019'un Mart ayında ihracat yapan iller sıralamasında geçen seneye göre 2 basamak geriledi ve 29'uncu oldu. >>ANAHABER

# 29 milyon 917 bin dolarlık ihracat

**Afyonkarahisar Ticaret ve Sanayi Odası Yönetim Kurulu Başkanı Hüsnü Serteser, Afyonkarahisardan 2019'un mart ayında 29 milyon 917 bin dolarlık ihracat yapıldığını kaydetti.**

Afyonkarahisar Ticaret ve Sanayi Odası (ATSO) Yönetim Kurulu Başkanı Hüsnü Serteser, Afyonkarahisar'ın 2019 yılı mart ayı ihracat rakamları hakkında açıklama yaptı. Serteser, "İlimizin Mart ayı ihracatı, geçen yılın aynı ayına göre yüzde 19,9 geriledi. Geçen yıl aynı ayda 37 milyon 371 bin dolar olan ihracatımız, 2019 yılı Mart ayında 29 milyon 917 bin dolar oldu. 2019'un ilk 3 ayında ihracatımız binde 13 gerileyerek 86 milyon 13 bin dolar olarak gerçekleşti. 2018 yılının ilk üç ayında ise ihracatımız 86 milyon 124 bin dolardı" dedi.

ATSO tarafından Afyonkarahisar'ın Mart ayı ihracat rakamları açıklandı

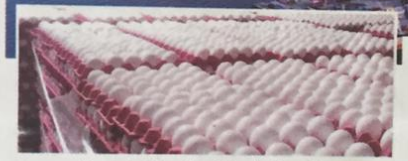

Yumurta Afyonkarahisar'ın önemli ihracat ürünleri arasında yer alıyor

Serteser, Mart ayında Afyonkarahisar'dan 29 milyon 916 bin dolarlık ihracat yapıldığını söyledi

## 82 ÜLKE VE 3 SERBEST BÖLGE

Mart ayında ihracat pazarının genişlediğini kaydeden Serteser, "Geçen yılın aynı ayında 73 ülke ve 3 Serbest Bölge'ye ihracat yapılırken bu yıl mart ayında 82 ülke ve 3 Serbest Bölge'ye ilimizin ürünleri satıldı" diye konuştu.

## EN ÇOK İHRACAT IRAK'A

Afyonkarahisar'ın ihracat tablosunda Irak'ın birinci sırada yer aldığını belirten Serteser, "İlimizden en çok Irak'a ihracat yapılmıştır. Irak'a ihracatımız, geçen yılın aynı ayına göre yüzde 29,9 oranında gerileyerek 6 milyon 409 bin dolar oldu. İhracatımızdaki ikinci sırayı 3 milyon 602 bin dolarla Amerika Birleşik Devletleri, üçüncü sırayı ise 2 milyon 952 bin dolarla Fransa aldı" ifadelerini kullandı.

## MADENCİLİK LOKOMOTİF SEKTÖR

En çok ihracat yapılan sektörler hakkında da bilgi veren Serteser, açıklamasına şöyle devam etti: "İlimizin ihracatında çoğunluğu mermer ve doğaltaş olan madencilik ürünleri yine lokomotif olma özelliğini korudu. Madencilik ürünleri ihracatı geçen yılın mart ayına göre yüzde 1,4 artarak 15 milyon 289 bin dolar oldu. Çoğunluğu yumurta olan su ürünleri hayvansal mamulleri sektöründe ise geçen yılın aynı ayına göre yüzde 27,1 gerileme yaşanmamasına rağmen 6 milyon 885 bin dolarlık ihracata imza atıldı. İlimizin 2019 yılı Mart ayı ihracatında üçüncü sırada ise 1 milyon 758 bin dolarlık dış satım ile çimento cam seramik ve toprak ürünleri yer aldı."

Serteser, ihracatta madencilik sektörünün lokomotif olduğunu söyledi

## 29'UNCU SIRADAYIZ

Afyonkarahisar, 2019'un mart ayında ihracat yapan iller sıralamasında geçen seneye göre 2 basamak geriledi ve 29'uncu oldu. İstanbul 6 milyar 468 milyon dolar ile birinci, Kocaeli 1 milyar 337 milyon dolar ile ikinci ve Bursa 1 milyar 454 milyon dolar ihracat ile üçüncü oldu. Afyonkarahisar'a yakın illerin, ihracat sıralamasındaki durumu ise şöyle: Manisa 377 milyon 357 bin dolarlık ihracat ile 8'inci. Denizli 286 milyon 727 bin dolarlık ihracat ile 9'uncu. Konya 183 milyon 459 bin dolarlık ihracat ile 11'inci. Eskişehir 93 milyon 25 bin dolarlık ihracat ile 17'nci. Kütahya 24 milyon 610 bin dolarlık ihracat ile 32'nci. Isparta 24 milyon 86 bin dolarlık ihracat ile 34'üncü. Uşak 23 milyon 368 bin dolarlık ihracat ile 36'ncı. Burdur ise 11 milyon 142 bin dolarlık ihracat ile 44'üncü. >>>>**Alkan Kurt**

Gazete3
Değişimin Öncüsü
www.gazete3.com

# KOBİ Hastanesi Projesi geniş yankı uyandırdı

Serteser, KOBİ Hastanesi Projesi'nin ulusal basında geniş yankı bulmasından dolayı büyük memnuniyet duyduklarını ifade etti

**Afyonkarahisar Ticaret ve Sanayi Odası'nın Türkiye-AB İş Dünyası Diyaloğu Teklifi çerçevesinde hazırladığı KOBİ Hastanesi Projesi, ulusal basında yer alarak, büyük yankı uyandırdı.**

TOBB Başkanı M.Rifat Hisarcıklıoğlu, KOBİ Hastanesi Projesi'nden övgüyle söz etmişti.

**Türkiye Odalar ve Borsalar Birliği (TOBB) Yönetim Kurulu Başkanı M. Rifat Hisarcıklıoğlu'nun Türkiye-AB İş Dünyası Diyaloğu Projesi Oda Eşleştirme Projeleri Lansman Toplantısı'nda örnek verdiği projelerden birisi olan ve Afyonkarahisar Ticaret ve Sanayi Odası (ATSO) tarafından hazırlanan KOBİ Hastanesi Projesi, ulusal basında yer aldı.**

## DÜNYA GAZETESİ'NİN MANŞETİNDE

Ekonomi gazeteciliğinin Türkiye'deki öncüsü sayılan Dünya Gazetesi, manşetinden duyurduğu haberde KOBİ Hastanesi'nden bahsetti. Dünya Gazetesi'nin iç sayfasındaki haberde de Türkiye-AB İş Dünyası Diyaloğu Teklifi çerçevesinde kabul edilen 19 proje hakkında bilgi verildi. Türkiye'nin en fazla satan gazeteleri arasında ilk 3'e giren Posta'da ise TOBB Yönetim Kurulu Başkanı M. Rifat Hisarcıklıoğlu'nun konuşmasının yanında verilen il projelerinin başlığı "KOBİ Hastanesi" oldu. Etkili bir gazete olan Milliyet'te de haberle birlikte kullanılan bilgilendirme notunda da vurgulanan 5 projeden biri KOBİ Hastanesi oldu.

DÜNYA

Avrupa ile 'diyalog' 19 projeyle kuruldu

AB ile 'diyalog'u odalar kurdu

KOBİ Hastanesi, ekonomi alanında Türkiye'nin en büyük gazeteleri arasında yer alan Dünya Gazetesi'nde de geniş yer buldu

## BİRÇOK PROJEYE İMZA ATILDI

KOBİ Hastanesi Projesi'nin ulusal basında yankı bulmasından memnuniyet duyduğunu kaydeden ATSO Yönetim Kurulu Başkanı Hüsnü Serteser, "KOBİ Hastanesi Projemiz'in hem adıyla, hem de içeriğiyle ilgi çekeceğini düşünüyorduk. Türkiye Odalar ve Borsalar Birliği Yönetim Kurulu Başkanımız Sayın M. Rifat Hisarcıklıoğlu'nun Türkiye-AB İş Dünyası Diyaloğu Projesi Oda Eşleştirme Projeleri Lansman Toplantısı'nda Odamız'dan ve projemizden bahsetmesi bizi gururlandırmıştır. Sayın Hisarcıklıoğlu'na teşekkür ediyoruz. Ulusal bazda yayın yapan gazetelerde KOBİ Hastanesi başlığını görmek önemlidir. Biz ATSO olarak ilimize ve ülkemize katkı sağlayacak birçok projeye imza atıyoruz. Görevde olduğumuz 10 yıllık sürede kazandığımız Avrupa Birliği ve Zafer Kalkınma Ajansı projeleri ile Türk Lirası karşılığı 30 milyon lirayı aşan hibeyi hak ettik. Bu rakam, neredeyse 10 yıldaki bütçemize yakındır. KOBİ'lere Finans Yönetimi Eğitimi, ATSO Yeşil Etikete Kavuşuyor, Sağlık Turizmi Çalışanlarının Kalitelerinin Artırılması projelerini, güncel başarılı örnekler olarak gösterebiliriz" ifadelerini kullandı.

Hürriyet

Avrupalı odalarla ortak proje yarışı

Milliyet

AB ile 'oda' kardeşliği

Star

DİYALOG İÇİN AB'DEN 2.5 MİLYON EURO HİBE

POSTA

AVRUPA'YLA 'ODA' KÖPRÜSÜ

KOBİ HASTANESİ

Ülkemizin önemli ulusal gazeteleri, ATSO'nun KOBİ Hastanesi Projesi'ne geniş yer verdiler

## "AMİRAL GEMİ" DE YER VERDİ

Ulusal gazetelerin "Amiral Gemisi" olarak nitelenen Hürriyet'te de projesi kabul gören iller sıralandı. Hürriyet'te Afyonkarahisar'ın yanı sıra, ATSO'nun Kardeş Odası olan Çerkezköy Ticaret ve Sanayi Odası'nın hazırladığı proje ile bir ilçenin de projesi kabul edilen Oda ve Borsalar arasına girdiği kaydedildi.

## KOBİ HASTANESİ PROJESİ HAKKINDA

KOBİ Hastanesi projesi, Afyonkarahisar Ticaret ve Sanayi Odası tarafından 2018 yılında başlatılan ATSO KOBİ Akademisi projesinin devamı niteliğini taşıyor. KOBİ Hastanesi projesi çerçevesinde KOBİ'lere ön danışmanlık yapılacak, "hastalık" olarak tanımlanabilecek aksaklıklar tespit edilecek; bu doğrultuda eğitimler düzenlenecek. 183 bin 394 Avro bütçeye sahip projede Romanya'dan Sibiu Ticaret ve Ziraat Odası, Litvanya'dan Siauliai Ticaret ve Sanayi Odası, Bulgaristan'dan Varna Ticaret ve Sanayi Odası yabancı ortaklar olarak belirlerdi. Projenin yerel ortakları ise Afyonkarahisar Ticaret Borsası ile ATSO'nun Kardeş Odaları'ndan Bingöl Ticaret ve Sanayi Odası oldu. >>>Gazete3

AFYONKARAHİSAR
HİSAR
Günlük Tarafsız Siyasi Gazete
www.afyonhisargazetesi.com



# 29 milyon 917 bin DOLARLIK İHRACAT

**Afyonkarahisar Ticaret ve Sanayi Odası Yönetim Kurulu Başkanı Hüsnü Serteser, Afyonkarahisar'dan 2019'un Mart ayında 29 milyon 917 bin dolarlık ihracat yapıldığını kaydetti**

Afyonkarahisar Ticaret ve Sanayi Odası (ATSO) Yönetim Kurulu Başkanı Hüsnü Serteser, Afyonkarahisar'ın 2019 yılı Mart ayı ihracat rakamları hakkında açıklama yaptı. Serteser, "İlimizin Mart ayı ihracatı, geçen yılın aynı ayına göre yüzde 19,9 geriledi. Geçen yıl aynı ayda 37 milyon 371 bin dolar olan ihracatımız, 2019 yılı Mart ayında 29 milyon 917 bin dolar oldu. 2019'un ilk 3 ayında ihracatımız binde 13 gerileyerek 86 milyon 13 bin dolar olarak gerçekleşti. 2018 yılının ilk üç ayında ise ihracatımız 86 milyon 124 bin dolardı" dedi.

### 82 ÜLKE VE 3 SERBEST BÖLGE

Mart ayında ihracat pazarının genişlediğini kaydeden Serteser, "Geçen yılın aynı ayında 73 ülke ve 3 Serbest Bölge'ye ihracat yapılırken bu yıl Mart ayında 82 ülke ve 3 Serbest Bölge'ye ilimizin ürünleri satıldı" diye konuştu.

### EN ÇOK İHRACAT IRAK'A

Afyonkarahisar'ın ihracat tablosunda Irak'ın birinci sırada yer aldığını belirten Serteser, "İlimizden en çok Irak'a ihracat yapılmıştır. Irak'a ihracatımız, geçen yılın aynı ayına göre yüzde 29,9 oranında gerileyerek 6 milyon 409 bin dolar oldu. İhracatımızdaki ikinci sırayı 3 milyon 602 bin dolarla Amerika Birleşik Devletleri, üçüncü sırayı ise 2 milyon 952 bin dolarla Fransa aldı" ifadelerini kullandı.

### MADENCİLİK LOKOMOTİF SEKTÖR

En çok ihracat yapılan sektörler hakkında da bilgi veren Sertesor, açıklamasına şöyle devam etti:

"İlimizin ihracatında çoğunluğu mermer ve doğaltaş olan madencilik ürünleri yine lokomotif olma özelliğini korudu. Madencilik ürünleri ihracatı geçen yılın Mart ayına göre yüzde 1,4 artarak 15 milyon 289 bin dolar oldu. Çoğunluğu yumurta olan su ürünleri hayvansal mamulleri sektöründe ise geçen yılın aynı ayına göre yüzde 27,1 gerileme yaşanmamasına rağmen 6 milyon 885 bin dolarlık ihracata imza atıldı. İlimizin 2019 yılı Mart ayı ihracatında üçüncü sırada ise 1 milyon 758 bin dolarlık dış satım ile çimento-cam seramik ve toprak ürünleri yer aldı."

### 29'UNCU SIRADAYIZ

Afyonkarahisar, 2019'un Mart ayında ihracat yapan iller sıralamasında geçen seneye göre 2 basamak geriledi ve 29'uncu oldu. İstanbul 6 milyar 468 milyon dolar ile birinci, Kocaeli 1 milyar 337 milyon dolar ile ikinci ve Bursa 1 milyar 454 milyon dolar ihracat ile üçüncü oldu. Afyonkarahisar'a yakın illerin, ihracat sıralamasındaki durumu ise şöyle:

Manisa 377 milyon 357 bin dolarlık ihracat ile 8'inci.
Denizli 286 milyon 727 bin dolarlık ihracat ile 9'uncu.
Konya 183 milyon 459 bin dolarlık ihracat ile 11'inci.
Eskişehir 93 milyon 25 bin dolarlık ihracat ile 17'nci.
Kütahya 24 milyon 610 bin dolarlık ihracat ile 32'nci.
Isparta 24 milyon 86 bin dolarlık ihracat ile 34'üncü.
Uşak 23 milyon 368 bin dolarlık ihracat ile 36'ncı.
Burdur ise 11 milyon 142 bin dolarlık ihracat ile 44'üncü.

# KOBİ HASTANESİ Projesi ulusal basında

**Afyonkarahisar Ticaret ve Sanayi Odası'nın hazırladığı Türkiye-AB İş Dünyası Diyaloğu Teklifi çerçevesinde hazırladığı KOBİ Hastanesi Projesi, ulusal basında yer aldı**

Türkiye Odalar ve Borsalar Birliği (TOBB) Yönetim Kurulu Başkanı M. Rifat Hisarcıklıoğlu'nun Türkiye-AB İş Dünyası Diyaloğu Projesi Oda Eşleştirme Projeleri Lansman Toplantısı'nda örnek verdiği projelerden birisi olan ve Afyonkarahisar Ticaret ve Sanayi Odası (ATSO) tarafından hazırlanan KOBİ Hastanesi Projesi, ulusal basında yer aldı.

### DÜNYA GAZETESİ'NİN MANŞETİNDE

Ekonomi gazeteciliğinin Türkiye'deki öncüsü sayılan Dünya Gazetesi, manşetinden duyurduğu haberde KOBİ Hastanesi'ndan bahsetti. Dünya Gazetesi'nin iç sayfasındaki haberde de Türkiye-AB İş Dünyası Diyaloğu Teklifi çerçevesinde kabul edilen 19 proje hakkında bilgi verildi. Türkiye'nin en fazla satan gazeteleri arasında ilk 3'e giren Posta'da ise TOBB Yönetim Kurulu Başkanı M. Rifat Hisarcıklıoğlu'nun konuşmasının yanında verilen il projelerinin başlığı "KOBİ Hastanesi" oldu. Etkili bir gazete olan Milliyet'te de haberle birlikte kullanılan bilgilendirme notunda da vurgulanan 5 projeden biri KOBİ Hastanesi oldu.

### "AMİRAL GEMİ" DE YER VERDİ

Ulusal gazetelerin "Amiral Gemisi" olarak nitelenen Hürriyet'te de projesi kabul gören iller sıralandı. Hürriyet'te Afyonkarahisar'ın yanı sıra, ATSO'nun Kardeş Odası olan Çerkezköy Ticaret ve Sanayi Odası'nın hazırladığı proje ile bir ilçenin de projesi kabul edilen Oda ve Borsalar arasına girdiği kaydedildi.

### BİRÇOK PROJEYE İMZA ATILDI

KOBİ Hastanesi Projesi'nin ulusal basında yankı bulmasından memnuniyet duyduğunu kaydeden ATSO Yönetim Kurulu Başkanı Hüsnü Sertesor, "KOBİ Hastanesi Projemiz'in hem adıyla, hem de içeriğiyle ilgi çekocağını düşünüyorduk. Türkiye Odalar ve Borsalar Birliği Yönetim Kurulu Başkanımız Sayın M. Rifat Hisarcıklıoğlu'nun Türkiye-AB İş Dünyası Diyaloğu Projesi Oda Eşleştirme Projeleri Lansmanı Toplantısı'nda Odamız'dan ve projemizden bahsetmesi bizi gururlandırmıştır. Sayın Hisarcıklıoğlu'na teşekkür ediyoruz. Ulusal basda yayın yapan gazetelerde KOBİ Hastanesi başlığını görmek önemlidir. Biz ATSO olarak ilimize ve ülkemize katkı sağlayacak birçok projeye imza atıyoruz. Görevde olduğumuz 10 yıllık sürede kurduğumuz Avrupa Birliği ve Zafer Kalkınma Ajansı projeleri ile Türk Lirası karşılığı 30 milyon lirayı aşan hibeyi hak ettik. Bu rakam, neredeyse 10 yıldaki bütçemize yakındır. KOBİ'lere Finans Yönetimi Eğitimi, ATSO Yeşil Etikete Kavuşuyor, Sağlık Turizmi Çalışmalarının Kalitelerinin Artırılması projelerini, başarılı örnekler olarak gösterebiliriz" ifadelerini kullandı.

### KOBİ HASTANESİ PROJESİ HAKKINDA

KOBİ Hastanesi projesi, Afyonkarahisar Ticaret ve Sanayi Odası tarafından 2018 yılında başlatılan ATSO KOBİ Akademisi projesinin devamı niteliğini taşıyor. KOBİ Hastanesi projesi çerçevesinde KOBİ'lere ön danışmanlık yapılacak, "hastalık" olarak tanımlanabilecek aksaklıklar tespit edilecek; bu doğrultuda eğitimler düzenlenecek. 183 bin 394 Avro bütçeye sahip projede Romanya'dan Sibiu Ticaret ve Ziraat Odası, Litvanya'dan Siauliai Ticaret ve Sanayi Odası, Bulgaristan'dan Varna Ticaret ve Sanayi Odası yabancı ortaklar olarak belirlendi. Projesini yerel ortakları ise Afyonkarahisar Ticaret Borsası ile ATSO'nun Kardeş Odaları'ndan Bingöl Ticaret ve Sanayi Odası oldu.

# KOBİ hastanesi projesi ULUSAL BASINDA

**Türkiye Odalar ve Borsalar Birliği (TOBB) Yönetim Kurulu Başkanı M. Rifat Hisarcıklıoğlu'nun Türkiye-AB İş Dünyası Diyaloğu Projesi Oda Eşleştirme Projeleri Lansman Toplantısı'nda örnek verdiği projelerden birisi olan ve Afyonkarahisar Ticaret ve Sanayi Odası (ATSO) tarafından hazırlanan KOBİ Hastanesi Projesi, ulusal basında yer aldı.**

Hürriyet
Avrupalı odalarla ortak proje yarışı
Milliyet
AB ile 'oda' kardeşliği
Star
DİYALOG İÇİN AB'DEN 2.5 MİLYON EURO HİBE
POSTA
AVRUPA'YLA 'ODA' KÖPRÜSÜ
KOBİ HASTANESİ

DÜNYA

## Avrupa ile 'diyalog' 19 projeyle kuruldu

## AB ile 'diyalog'u odalar kurdu

Afyonkarahisar Ticaret ve Sanayi Odası'nın Türkiye-AB İş Dünyası Diyaloğu Teklifi çerçevesinde hazırladığı KOBİ Hastanesi Projesi, ulusal basında yer aldı.

Türkiye Odalar ve Borsalar Birliği (TOBB) Yönetim Kurulu Başkanı M. Rifat Hisarcıklıoğlu'nun Türkiye-AB İş Dünyası Diyaloğu Projesi Oda Eşleştirme Projeleri Lansman Toplantısı'nda örnek verdiği projelerden birisi olan ve Afyonkarahisar Ticaret ve Sanayi Odası (ATSO) tarafından hazırlanan KOBİ Hastanesi Projesi, ulusal basında yer aldı.

### DÜNYA GAZETESİ'NİN MANŞETİNDE

Ekonomi gazeteciliğinin Türkiye'deki öncüsü sayılan Dünya Gazetesi, manşetinden duyurduğu haberde KOBİ Hastanesi'nden bahsetti. Dünya Gazetesi'nin iç sayfasındaki haberde de Türkiye-AB İş Dünyası Diyaloğu Teklifi çerçevesinde kabul edilen 19 proje hakkında bilgi verildi.

Türkiye'nin en fazla satan gazeteleri arasında ilk 3'e giren Posta'da ise TOBB Yönetim Kurulu Başkanı M. Rifat Hisarcıklıoğlu'nun konuşmasının yanında verilen il projelerinin başlığı "KOBİ Hastanesi" oldu. Etkili bir gazete olan Milliyet'te de haberle birlikte kullanılan bilgilendirme notunda da vurgulanan 5 projeden biri KOBİ Hastanesi oldu.

### "AMİRAL GEMİ" DE YER VERDİ

Ulusal gazetelerin "Amiral Gemisi" olarak nitelenen Hürriyet'te de projesi kabul gören iller sıralandı. Hürriyet'te Afyonkarahisar'ın yanı sıra, ATSO'nun Kardeş Odası olan Çerkezköy Ticaret ve Sanayi Odası'nın hazırladığı proje ile bir ilçenin de projesi kabul edilen Oda ve Borsalar arasına girdiği kaydedildi.

### BİRÇOK PROJEYE İMZA ATILDI

KOBİ Hastanesi Projesi'nin ulusal basında yankı bulmasından memnuniyet duyduğunu kaydeden ATSO Yönetim Kurulu Başkanı Hüsnü Serteser, "KOBİ Hastanesi Projemiz'in hem adıyla, hem de içeriğiyle ilgi çekeceğini düşünüyorduk. Türkiye Odalar ve Borsalar Birliği Yönetim Kurulu Başkanımız Sayın M. Rifat Hisarcıklıoğlu'nun Türkiye-AB İş Dünyası Diyaloğu Projesi Oda Eşleştirme Projeleri Lansman Toplantısı'nda Odamız'dan ve projemizden bahsetmesi bizi gururlandırmıştır. Sayın Hisarcıklıoğlu'na teşekkür ediyoruz. Ulusal bazda yayın yapan gazetelerde KOBİ Hastanesi başlığını görmek önemlidir. Biz ATSO olarak ilimize ve ülkemize katkı sağlayacak birçok projeye imza atıyoruz. Görevde olduğumuz 10 yıllık sürede kazandığımız Avrupa Birliği ve Zafer Kalkınma Ajansı projeleri ile Türk Lirası karşılığı 30 milyon lirayı aşan hibeyi hak ettik. Bu rakam, neredeyse 10 yıldaki bütçemize yakındır. KOBİ'lere Finans Yönetimi Eğitimi, ATSO Yeşil Etikete Kavuşuyor, Sağlık Turizmi Çalışanlarının Kalitelerinin Artırılması projelerini, güncel başarılı örnekler olarak gösterebiliriz" ifadelerini kullandı.

### KOBİ HASTANESİ PROJESİ HAKKINDA

KOBİ Hastanesi projesi, Afyonkarahisar Ticaret ve Sanayi Odası tarafından 2018 yılında başlatılan ATSO KOBİ Akademisi projesinin devamı niteliğini taşıyor. KOBİ Hastanesi projesi çerçevesinde KOBİ'lere ön danışmanlık yapılacak, "hastalık" olarak tanımlanabilecek aksaklıklar tespit edilecek; bu doğrultuda eğitimler düzenlenecek.

183 bin 394 Avro bütçeye sahip projede Romanya'dan Sibiu Ticaret ve Ziraat Odası, Litvanya'dan Siauliai Ticaret ve Sanayi Odası, Bulgaristan'dan Varna Ticaret ve Sanayi Odası yabancı ortaklar olarak belirlerdi. Projenin yerel ortakları ise Afyonkarahisar Ticaret Borsası ile ATSO'nun Kardeş Odaları'ndan Bingöl Ticaret ve Sanayi Odası oldu.

Kadınana
Sesiniz, Gözümüz, Kulağınız
Günlük Tarafsız Siyasi Gazete

# Mart ayında, 29.917 bin $'lık ihracat

**Afyonkarahisar Ticaret ve Sanayi Odası Yönetim Kurulu Başkanı Hüsnü Serteser, Afyonkarahisar'dan 2019'un Mart ayında 29 milyon 917 bin dolarlık ihracat yapıldığını kaydetti.**

Afyonkarahisar Ticaret ve Sanayi Odası (ATSO) Yönetim Kurulu Başkanı Hüsnü Serteser, Afyonkarahisar'ın 2019 yılı Mart ayı ihracat rakamları hakkında açıklama yaptı. Serteser, "İlimizin Mart ayı ihracatı, geçen yılın aynı ayına göre yüzde 19,9 geriledi.

Geçen yıl aynı ayda 37 milyon 371 bin dolar olan ihracatımız, 2019 yılı Mart ayında 29 milyon 917 bin dolar oldu.2019'un ilk 3 ayında ihracatımız binde 13 gerileyerek 86 milyon 13 bin dolar olarak gerçekleşti.

2018 yılının ilk üç ayında ise ihracatımız 86 milyon 124 bin dolardı" dedi. 490 bin dolardı" dedi.

### 82 ÜLKE VE 3 SERBEST BÖLGE

Mart ayında ihracat pazarının genişlediğini kaydeden Serteser, "Geçen yılın aynı ayında 73 ülke ve 3 Serbest Bölge'ye ihracat yapılırken bu yıl Mart ayında 82 ülke ve 3 Serbest Bölge'ye ilimizin ürünleri satıldı" diye konuştu.

### EN ÇOK İHRACAT IRAK'A

Afyonkarahisar'ın ihracat tablosunda Irak'ın birinci sırada yer aldığını belirten Serteser, "İlimizden en çok Irak'a ihracat yapılmıştır. Irak'a ihracatımız, geçen yılın aynı ayına göre yüzde 29,9 oranında gerileyerek 6 milyon 409 bin dolar oldu. İhracatımızdaki ikinci sırayı 3 milyon 602 bin dolarla Amerika Birleşik Devletleri, üçüncü sırayı ise 2 milyon 952 bin dolarla Fransa aldı" ifadelerini kullandı.

## MADENCİLİK SEKTÖRÜ LOKOMOTİF

En çok ihracat yapılan sektörler hakkında da bilgi veren Serteser, açıklamasına şöyle devam etti: "İlimizin ihracatında çoğunluğu mermer ve doğaltaş olan madencilik ürünleri yine lokomotif olma özelliğini korudu. Madencilik ürünleri ihracatı geçen yılın Mart ayına göre yüzde 1,4 artarak 15 milyon 289 bin dolar oldu. Çoğunluğu yumurta olan su ürünleri hayvansal mamulleri sektöründe ise geçen yılın aynı ayına göre yüzde 27,1 gerileme yaşanmamasına rağmen 6 milyon 885 bin dolarlık ihracata imza attıdı. İlimizin 2019 yılı Mart ayı ihracatında üçüncü sırada ise 1 milyon 758 bin dolarlık dış satım ile çimento cam seramik ve toprak ürünleri yer aldı."

### 29'UNCU SIRADAYIZ

Afyonkarahisar, 2019'un Mart ayında ihracat yapan iller sıralamasında geçen seneye göre 2 basamak geriledi ve 29'uncu oldu. İstanbul 6 milyar 468 milyon dolar ile birinci, Kocaeli 1 milyar 337 milyon dolar ile ikinci ve Bursa 1 milyar 454 milyon dolar ihracat ile üçüncü oldu.

Afyonkarahisar'a yakın illerin, ihracat sıralamasındaki durumu ise şöyle:

Manisa 377 milyon 357 bin dolarlık ihracat ile 8'inci.

Denizli 286 milyon 727 bin dolarlık ihracat ile 9'uncu.

Konya 183 milyon 459 bin dolarlık ihracat ile 11'inci.

Eskişehir 93 milyon 25 bin dolarlık ihracat ile 17'nci. Kütahya 24 milyon 610 bin dolarlık ihracat ile 32'nci. Isparta 24 milyon 86 bin dolarlık ihracat ile 34'üncü. Uşak 23 milyon 368 bin dolarlık ihracat ile 36'ncı. Burdur ise 11 milyon 142 bin dolarlık ihracat ile 44'üncü. >> Kadınana

GÜNLÜK TARAFSIZ SİYASİ GAZETE
Kocatepe

# Afyon'dan 29,9 milyon dolarlık ihracat yapıldı

## ATSO Başkanı Hüsnü Serteser, Afyonkarahisar'dan 2019'un Mart ayında 29 milyon 917 bin dolarlık ihracat yapıldığını söyledi

Afyonkarahisar Ticaret ve Sanayi Odası (ATSO) Yönetim Kurulu Başkanı Hüsnü Serteser, Afyonkarahisar'ın 2019 yılı Mart ayı ihracat rakamları hakkında açıklama yaptı. Serteser, "İlimizin Mart ayı ihracatı, geçen yılın aynı ayına göre yüzde 19,9 geriledi. Geçen yıl aynı ayda 37 milyon 371 bin dolar olan ihracatımız, 2019 yılı Mart ayında 29 milyon 917 bin dolar oldu.2019'un ilk 3 ayında ihracatımız binde 13 gerileyerek 86 milyon 13 bin dolar olarak gerçekleşti. 2018 yılının ilk üç ayında ise ihracatımız 86 milyon 124 bin dolardı." dedi.

**"82 ÜLKE VE 3 SERBEST BÖLGE"**

Mart ayında ihracat pazarının genişlediğini kaydeden Serteser, "Geçen yılın aynı ayında 73 ülke ve 3 Serbest Bölge'ye ihracat yapılırken bu yıl Mart ayında 82 ülke ve 3 Serbest Bölge'ye ilimizin ürünleri satıldı." diye konuştu.

**"EN ÇOK İHRACAT IRAK'A"**

Afyonkarahisar'ın ihracat tablosunda Irak'ın birinci sırada yer aldığını belirten Serteser, "İlimizden en çok Irak'a ihracat yapılmıştır. Irak'a ihracatımız, geçen yılın aynı ayına göre yüzde 29,9 oranında gerileyerek 6 milyon 409 bin dolar oldu. İhracatımızdaki ikinci sırayı 3 milyon 602 bin dolarla Amerika Birleşik Devletleri, üçüncü sırayı ise 2 milyon 952 bin dolarla Fransa aldı." ifadelerini kullandı.

**"MADENCİLİK LOKOMOTİF SEKTÖR"**

En çok ihracat yapılan sektörler hakkında da bilgi veren Serteser, açıklamasına şöyle devam etti:

"İlimizin ihracatında çoğunluğu mermer ve doğaltaş olan madencilik ürünleri yine lokomotif olma özelliğini korudu. Madencilik ürünleri ihracatı geçen yılın Mart ayına göre yüzde 1,4 artarak 15 milyon 289 bin dolar oldu. Çoğunluğu yumurta olan su ürünleri hayvansal mamulleri sektöründe ise geçen yılın aynı ayına göre yüzde 27,1 gerileme yaşanmamasına rağmen 6 milyon 885 bin dolarlık ihracata imza atıldı. İlimizin 2019 yılı Mart ayı ihracatında üçüncü sırada ise 1 milyon 758 bin dolarlık dış satım ile çimento cam seramik ve toprak ürünleri yer aldı."

### 29'UNCU SIRADAYIZ

*Afyonkarahisar, 2019'un Mart ayında ihracat yapan iller sıralamasında geçen seneye göre 2 basamak geriledi ve 29'uncu oldu. İstanbul 6 milyar 468 milyon dolar ile birinci, Kocaeli 1 milyar 337 milyon dolar ile ikinci ve Bursa 1 milyar 454 milyon dolar ihracat ile üçüncü oldu.*

*Afyonkarahisar'a yakın illerin, ihracat sıralamasındaki durumu ise şöyle:*

*Manisa 377 milyon 357 bin dolarlık ihracat ile 8'inci.*
*Denizli 286 milyon 727 bin dolarlık ihracat ile 9'uncu.*
*Konya 183 milyon 459 bin dolarlık ihracat ile 11'inci.*
*Eskişehir 93 milyon 25 bin dolarlık ihracat ile 17'nci.*
*Kütahya 24 milyon 610 bin dolarlık ihracat ile 32'nci.*
*Isparta 24 milyon 86 bin dolarlık ihracat ile 34'üncü.*
*Uşak 23 milyon 368 bin dolarlık ihracat ile 36'ncı.*
*Burdur ise 11 milyon 142 bin dolarlık ihracat ile 44'üncü.*

# KOBİ Hastanesi Projesi, ulusal basında yer aldı

## Afyonkarahisar Ticaret ve Sanayi Odası'nın Türkiye-AB İş Dünyası Diyaloğu Teklifi çerçevesinde hazırladığı KOBİ Hastanesi Projesi, ulusal basında yer aldı

Türkiye Odalar ve Borsalar Birliği (TOBB) Yönetim Kurulu Başkanı M. Rifat Hisarcıklıoğlu'nun Türkiye-AB İş Dünyası Diyaloğu Projesi Oda Eşleştirme Projeleri Lansman Toplantısı'nda örnek verdiği projelerden birisi olan ve Afyonkarahisar Ticaret ve Sanayi Odası (ATSO) tarafından hazırlanan KOBİ Hastanesi Projesi, ulusal basında yer aldı.

**DÜNYA GAZETESİ'NİN MANŞETİNDE**

Ekonomi gazeteciliğinin Türkiye'deki öncüsü sayılan Dünya Gazetesi, manşetinden duyurduğu haberde KOBİ Hastanesi'nden bahsetti. Dünya Gazetesi'nin iç sayfasındaki haberde de Türkiye-AB İş Dünyası Diyaloğu Teklifi çerçevesinde kabul edilen 19 proje hakkında bilgi verildi.

Türkiye'nin en fazla satan gazeteleri arasında ilk 3'e giren Posta'da ise TOBB Yönetim Kurulu Başkanı M. Rifat Hisarcıklıoğlu'nun konuşmasının yanında verilen il projelerinin başlığı "KOBİ Hastanesi" oldu. Etkili bir gazete olan Milliyet'te de haberle birlikte kullanılan bilgilendirme notunda da vurgulanan 5 projeden biri KOBİ Hastanesi oldu.

**"AMİRAL GEMİ" DE YER VERDİ**

Ulusal gazetelerin "Amiral Gemisi" olarak nitelenen Hürriyet'te de projesi kabul gören iller sıralandı. Hürriyet'te Afyonkarahisar'ın yanı sıra, ATSO'nun Kardeş Odası olan Çerkezköy Ticaret ve Sanayi Odası'nın hazırladığı proje ile bir ilçenin de projesi kabul edilen Oda ve Borsalar arasına girdiği kaydedildi.

**"BİRÇOK PROJEYE İMZA ATILDI"**

KOBİ Hastanesi Projesi'nin ulusal basında yankı bulmasından memnuniyet duyduğunu kaydeden ATSO Yönetim Kurulu Başkanı Hüsnü Serteser, "KOBİ Hastanesi Projemiz'in hem adıyla, hem de içeriğiyle ilgi çekeceğini düşünüyorduk. Türkiye Odalar ve Borsalar Birliği Yönetim Kurulu Başkanımız Sayın M. Rifat Hisarcıklıoğlu'nunTürkiye-AB İş Dünyası Diyaloğu Projesi Oda Eşleştirme Projeleri Lansman Toplantısı'nda Odamız'dan ve projemizden bahsetmesi bizi gururlandırmıştır. Sayın Hisarcıklıoğlu'na teşekkür ediyoruz. Ulusal bazda yayın yapan gazetelerde KOBİ Hastanesi başlığını görmek önemlidir.Biz ATSO olarak ilimize ve ülkemize katkı sağlayacak birçok projeye imza atıyoruz. Görevde olduğumuz 10 yıllık sürede kazandığımız Avrupa Birliği ve Zafer Kalkınma Ajansı projeleri ile Türk Lirası karşılığı 30 milyon lirayı aşan hibeyi hak ettik. Bu rakam, neredeyse 10 yıldaki bütçemize yakındır. KOBİ'lere Finans Yönetimi Eğitimi, ATSO Yeşil Etikete Kavuşuyor, Sağlık Turizmi Çalışanlarının Kalitelerinin Artırılması projelerini, güncel başarılı örnekler olarak gösterebiliriz." ifadelerini kullandı.

### KOBİ HASTANESİ PROJESİ HAKKINDA

*KOBİ Hastanesi projesi, Afyonkarahisar Ticaret ve Sanayi Odası tarafından 2018 yılında başlatılan ATSO KOBİ Akademisi projesinin devamı niteliğini taşıyor. KOBİ Hastanesi projesi çerçevesinde KOBİ'lere ön danışmanlık yapılacak, "hastalık" olarak tanımlanabilecek aksaklıklar tespit edilecek; bu doğrultuda eğitimler düzenlenecek.*

*183 bin 394 Avro bütçeye sahip projede Romanya'dan Sibiu Ticaret ve Ziraat Odası, Litvanya'dan Siauliai Ticaret ve Sanayi Odası, Bulgaristan'dan Varna Ticaret ve Sanayi Odası yabancı ortaklar olarak belirlerdi. Projenin yerel ortakları ise Afyonkarahisar Ticaret Borsası ile ATSO'nun Kardeş Odaları'ndan Bingöl Ticaret ve Sanayi Odası oldu.*

GÜNLÜK TARAFSIZ SİYASİ GAZETE
ODAK
MERSİN TÜRKİYE İÇİNDİR

# PROJE ULUSAL BASINDA

**Afyonkarahisar** Ticaret ve Sanayi Odası'nın Türkiye-AB İş Dünyası Diyaloğu Teklifi çerçevesinde hazırladığı KOBİ Hastanesi Projesi, ulusal basında yer aldı

Türkiye Odalar ve Borsalar Birliği (TOBB) Yönetim Kurulu Başkanı M. Rifat Hisarcıkhoğlu'nun Türkiye-AB İş Dünyası Diyaloğu Projesi Oda Eşleştirme Projeleri Lansman Toplantısı'nda örnek verdiği projelerden birisi olan ve Afyonkarahisar Ticaret ve Sanayi Odası (ATSO) tarafından hazırlanan KOBİ Hastanesi Projesi, ulusal basında yer aldı.

**BİRÇOK PROJEYE İMZA ATILDI**

KOBİ Hastanesi Projesi'nin ulusal basında yankı bulmasından memnuniyet duyduğunu kaydeden ATSO Yönetim Kurulu Başkanı Hüsnü Serteser, "KOBİ Hastanesi Projemiz'in hem adıyla, hem de içeriğiyle ilgi çekeceğini düşünüyorduk. Türkiye Odalar ve Borsalar Birliği Yönetim Kurulu Başkanımız Sayın M. Rifat Hisarcıkhoğlu'nun Türkiye-AB İş Dünyası Diyaloğu Projesi Oda Eşleştirme Projeleri Lansman Toplantısı'nda Odamız'dan ve projemizden bahsetmesi bizi gururlandırmıştır. Sayın Hisarcıkhoğlu'na teşekkür ediyoruz. Ulusal bazda yayın yapan gazetelerde KOBİ Hastanesi başlığını görmek önemlidir.Biz ATSO olarak ilimize ve ülkemize katkı sağlayacak birçok projeye imza atıyoruz. Görevde olduğumuz 10 yılık sürede kazandığımız Avrupa Birliği ve Zafer Kalkınma Ajansı projeleri ile Türk Lirası karşılığı 30 milyon lirayı aşan hibeyi hak ettik. Bu rakam, neredeyse 10 yıldaki bütçemize yakındır. KOBİ'lere Finans Yönetimi Eğitimi, ATSO Yeşil Etikete Kavuşuyor, Sağlık Turizmi Çalışanlarının Kalitelerinin Artırılması projelerini, güncel başarılı örnekler olarak gösterebiliriz" ifadelerini kullandı.

### KOBİ HASTANESİ PROJESİ HAKKINDA

KOBİ Hastanesi projesi, Afyonkarahisar Ticaret ve Sanayi Odası tarafından 2018 yılında başlatılan ATSO KOBİ Akademisi projesinin devamı niteliğini taşıyor. KOBİ Hastanesi projesi çerçevesinde KOBİ'lere ön danışmanlık yapılacak, "hastalık" olarak tanımlanabilecek aksaklıklar tespit edilecek; bu doğrultuda eğitimler düzenlenecek. 183 bin 394 Avro bütçeye sahip projede Romanya'dan Sibiu Ticaret ve Ziraat Odası, Litvanya'dan Siauliai Ticaret ve Sanayi Odası, Bulgaristan'dan Varna Ticaret ve Sanayi Odası yabancı ortaklar olarak belirlerdi. Projenin yerel ortakları ise Afyonkarahisar Ticaret Borsası ile ATSO'nun Kardeş Odaları'ndan Bingöl Ticaret ve Sanayi Odası oldu.

Serteser, "İlimizden en çok Irak'a ihracat yapılmıştır. Irak'a ihracatımız, geçen yılın aynı ayına göre yüzde 29,9 oranında gerileyerek 6 milyon 409 bin dolar oldu" dedi

## DÜNYA GAZETESİ'NİN MANŞETİNDE

EKONOMİ gazeteciliğinin Türkiye'deki öncüsü sayılan Dünya Gazetesi, manşetinden duyurduğu haberde KOBİ Hastanesi'nden bahsetti. Dünya Gazetesi'nin iç sayfasındaki haberde de Türkiye-AB İş Dünyası Diyaloğu Tekliflerinin çerçevesinde kabul edilen 19 proje hakkında bilgi verildi. Türkiye'nin en fazla satan gazeteleri arasında ilk 3'e giren Posta'da ise TOBB Yönetim Kurulu Başkanı M. Rifat Hisarcıkhoğlu'nun konuşmasının yanında verilen il projelerinin başlığı "KOBİ Hastanesi" oldu. Etkili bir gazete olan Milliyet'te de haberle birlikte kullanılan bilgilendirme notunda da yurgulanan 6 projeden biri KOBİ Hastanesi oldu. Ulusal gazetelerin "Ankara Gemisi" olarak nitelenen Hürriyet'te de projesi kabul gören iller sıralandı. Hürriyet'te Afyonkarahisar'ın yanı sıra, ATSO'nun Kardeş Odası olan Çerkezköy Ticaret ve Sanayi Odası'nın hazırladığı proje ile bir ilçenin de projesi kabul edilen Oda ve Borsalar arasına girdiği kaydedildi.

# 1 ayda 30 milyon TL'lik ihracat

**Afyonkarahisar Ticaret ve Sanayi Odası Yönetim Kurulu Başkanı Hüsnü Serteser, Afyonkarahisar'dan 2019'un Mart ayında 29 milyon 917 bin dolarlık ihracat yapıldığını kaydetti**

AFYONKARAHİSAR Ticaret ve Sanayi Odası (ATSO) Yönetim Kurulu Başkanı Hüsnü Serteser, Afyonkarahisar'ın 2019 yılı Mart ayı ihracat rakamları hakkında açıklama yaptı. Serteser, "İlimizin Mart ayı ihracatı, geçen yılın aynı ayına göre yüzde 19,9 geriledi. Geçen yıl aynı ayda 37 milyon 371 bin dolar olan ihracatımız, 2019 yılı Mart ayında 29 milyon 917 bin dolar oldu.2019'un ilk 3 ayında ihracatımız binde 13 gerileyerek 86 milyon 13 bin dolar olarak gerçekleşti. 2018 yılının ilk üç ayında ise ihracatımız 86 milyon 124 bin dolardı" dedi.

**82 ÜLKE VE 3 SERBEST BÖLGE**

Mart ayında ihracat pazarının genişlediğini kaydeden Serteser, "Geçen yılın aynı ayında 73 ülke ve 3 Serbest Bölge'ye ihracat yapılırken bu yıl Mart ayında 82 ülke ve 3 Serbest Bölge'ye ilimizin ürünleri satıldı" diye konuştu. Afyonkarahisar'ın ihracat tablosunda Irak'ın birinci sırada yer aldığını belirten Serteser, "İlimizden en çok Irak'a ihracat yapılmıştır. Irak'a ihracatımız, geçen yılın aynı ayına göre yüzde 29,9 oranında gerileyerek 6 milyon 409 bin dolar oldu. İhracatımızdaki ikinci sırayı 3 milyon 602 bin dolarla Amerika Birleşik Devletleri, üçüncü sırayı ise 2 milyon 952 bin dolarla Fransa aldı" ifadelerini kullandı.

**LOKOMOTİF SEKTÖR**

En çok ihracat yapılan sektörler hakkında da bilgi veren Serteser, açıklamasına şöyle devam etti: "İlimizin ihracatında çoğunluğu mermer ve doğaltaş olan madencilik ürünleri yine lokomotif olma özelliğini korudu. Madencilik ürünleri ihracatı geçen yılın Mart ayına göre yüzde 1,4 artarak 15 milyon 289 bin dolar oldu. Çoğunluğu yumurta olan su ürünleri hayvansal mamulleri sektöründe ise geçen yılın aynı ayına göre yüzde 27,1 gerileme yaşanmamasına rağmen 6 milyon 885 bin dolarlık ihracata imza atıldı. İlimizin 2019 yılı Mart ayı ihracatında üçüncü sırada ise 1 milyon 758 bin dolarlık dış satım ile çimento cam seramik ve toprak ürünleri yer aldı." Afyonkarahisar, 2019'un Mart ayında ihracat yapan iller sıralamasında geçen seneye göre 2 basamak geriledi ve 29'uncu oldu. İstanbul 6 milyar 468 milyon dolar ile birinci, Kocaeli 1 milyar 337 milyon dolar ile ikinci ve Bursa 1 milyar 454 milyon dolar ihracat ile üçüncü oldu.

ODAK HABER. Zehra ÇETİNGÜL

8 NİSAN 2019

GÜNLÜK TARAFSIZ SİYASİ GAZETE
Kocatepe

## KISA KISA

# ÜYE

Eğitim Bir-Sen'in Afyonkarahisar başkanı yaptığı açıklamada "Afyonkarahisar'ın en büyük sivil toplum kuruluşu biziz" demiş. Bilindiği kadarıyla Afyonkarahisar'ın en çok üyeye sahip sivil toplum kuruluşu Afyonkarahisar TSO'dur. Afyonkarahisar ESOB da hatırı sayılır üyeye sahip sivil toplum kuruluşları arasındadır. Eğer ki, eğitim alanında faaliyet gösteren bir STK, Afyon'da üye sayısı bakımından iş hayatının temsilcilerini geride bırakmışsa bu sevindiricidir. Aksi söz konusu ise ne demek gerekir?

Kurtoğlu

10 NİSAN 2019

AFYON TÜRKELİ
www.afyonturkeligazetesi.com
"1951'den Günümüze Güvenin Esen!"

# ATSO'da uygulamalı girişimcilik eğitimi protokolü imzalandı

**Afyonkarahisar Ticaret ve Sanayi Odası ile İŞKUR arasında Uygulamalı Girişimcilik Eğitimi Protokolü imzalandı. ATSO Yönetim Kurulu Başkanı Hüsnü Serteser, bu yıl 10 adet Uygulamalı Girişimcilik Eğitimi düzenleyeceklerini belirtti.**

Afyonkarahisar Ticaret ve Sanayi Odası (ATSO) ile Türkiye Çalışma ve İş Kurumu (İŞKUR) İl Müdürlüğü arasında Uygulamalı Girişimcilik Eğitimi Protokolü imzalandı. Protokol imza töreninde konuşan ATSO Yönetim Kurulu Başkanı Hüsnü Serteser, girişimcilik kavramını çok önemsediklerini belirtti. Serteser, "İşletme kurmak isteyenlerin güncel bilgilerini heyecan ve azim duyguları ile birleştirmelerini önemsiyoruz. Ülkemizde girişimciliğin yaygınlaşması ile kaliteli ürün yelpazesinin artacağına, bununla birlikte ürünlerde yapılan yeniliklerin de daha çok gündeme geleceğine inanıyoruz" dedi. Bu yıl 10 adet Uygulamalı Girişimcilik Eğitimi düzenleyeceklerini kaydeden Serteser, "İŞKUR ve KOSGEB işbirliğinde geçen yıl 3 adet Uygulamalı Girişimcilik Eğitimi vermiştik. Bu eğitimlerde toplam 74 kişi belge almaya hak kazandı. Bu yıl Uygulamalı Girişimcilik Eğitimleri planlamasını yaparken sayıyı geçen yıla göre yüksek tuttuk. Bu sene boyunca 10 adet Uygulamalı Girişimcilik Eğitimi düzenleyeceğiz" ifadelerini kullandı.

## Başvurular E-Devlet Üzerinden

Uygulamalı Girişimcilik Eğitimi'ne başvuru sürecinde bir değişiklik yapıldığını kaydeden Serteser, "Bu dönemki eğitimlerde çok önemli bir değişiklik oldu. Daha önce Uygulamalı Girişimcilik Eğitimi almak isteyenler, bizim duyurumuzdan sonra Odamız'a geliyor ve mülakattan geçiyordu. Bu dönem ise KOSGEB'in hibe ve desteklerinden yararlanarak iş kurmak isteyenler, bu eğitimi almak için önce KOSGEB'in internet sitesine girerek E-Devlet üzerinden başvuru yapacak. Bu başvuruların, eğitimden 5 gün önce tamamlanması gerekiyor. Bizim bu seneki ilk Uygulamalı Girişimcilik Eğitimimiz 18 Nisan'da başlayacak. Eğitime katılmak isteyenlerin 12 Nisan akşamına kadar E-Devlet'ten başvuru yapma mecburiyetini hatırlatmak isterim" dedi.

## İmalat Sektörüne Büyük Destek

Serteser, konuşmasını şöyle sürdürdü:"Uygulamalı Girişimcilik Eğitimi çerçevesinde 32 saatlik yoğun bir program uygulanıyor. Bu eğitimlerde Türkiye'de Girişimcilik, Girişimcilerin Özellikleri, Girişimcilik ve Yönetme gibi kavramlar öğretildiği gibi, proje yazma hakkında da çok önemli bilgiler veriliyor. Bu eğitimlerde devamsızlık yapanlar, KOSGEB'e başvurmak için gerekli olan sertifikayı alamıyor. Girişimci adaylarımızın devamsızlık yapmamaları arzu ediliyor. Eğitimin ardından iyi bir proje yazarak KOSGEB'e başvuran girişimci adayları, KOSGEB değerlendirmesinden geçince sektörü ile ilgili hibeyi almaya hak kazanıyor. Bu dönem, desteklerde geri ödeme kısmı kaldırıldı. Girişimci adaylarına bütün destekler hibe olarak verilecek. İmalat sektöründe düşük, orta ve yüksek teknolojili projelere, projelerin büyüklüğüne göre 50 bin liradan 360 bin liraya kadar hibe verilmesi öngörülüyor. İlimizin önde gelen sektörleri arasında olan et işlemeciliği, süt işlemeciliği ve lokum üretimi gibi alanlarda hibe alınması mümkündür. Bununla birlikte hizmet sektörüne de destek verileceğini söyleyebiliriz."

## İstihdam Seferberliği 2019 Teşvik Paketi Vurgusu

Aile, Çalışma ve Sosyal Hizmetler Bakanı Zehra Zümrüt Selçuk ile Türkiye Odalar ve Borsalar Birliği Yönetim Kurulu Başkanı M. RifatHisarcıklıoğlu'nun birlikte açıkladıkları İstihdam Seferberliği 2019 Teşvik Paketi'ne de atıf yapan Serteser, "Aile, Çalışma ve Sosyal Hizmetler Bakanlığı ile Türkiye Odalar ve Borsalar Birliği, Cumhurbaşkanımız Sayın Recep Tayyip Erdoğan'ın istihdam çağrısı üzerine birlikte çalışarak İstihdam Seferberliği 2019 Teşvik Paketi'ni meydana getirdi. Bu yeni teşvik paketinin kamuoyuna açıklanması ile birlikte Türkiye genelinde 2,5 milyon, Afyon'da ise 10 bin istihdam hedefiyle Valiliğimiz, Odamız, Borsamız, İŞKUR, SGK, Aile, Çalışma ve Sosyal Hizmetler İl Müdürlüğü, ilçelerdeki Oda ve Borsalarımız, birlikte çalışmalara başladık. Uygulamalı Girişimcilik Eğitimi'ni başarıyla bitiren girişimci adaylarımızın kendi paralarını kazanmalarının yanında istihdama katkı sağlamak amacıyla da çalışacaklarını düşünüyorum. Bu dönem 10 adet Uygulamalı Girişimcilik Eğitimi açmamızın nedenlerinden bir tanesi istihdama katkı sağlamak olacak. Bu vesileyle, işbirliği içinde olduğumuz İŞKUR İl Müdürlüğü'ne, KOSGEB İl Müdürlüğü'ne ve emeği geçenlere teşekkür ediyorum" diye konuştu.

## İşini Kurmak İsteyenlere Çağrı

İŞKUR İl Müdürü Ahmet Karakaya ise "Düzenlediğimiz Girişimcilik Programları ile kendi işini kurmak ve geliştirmek isteyen herkese yardımcı olacağız. Bu programlar süresince katılan tüm kursiyerlere cep harçlığı veriyor, Genel Sağlık Sigortası, iş kazası ve meslek hastalığı sigortaları yapıyoruz. Program sonunda ise kendilerine sertifikalarını Afyonkarahisar Ticaret ve Sanayi Odası ile beraber takdim ediyoruz. Bu vesile ile bizlere bugüne kadar desteklerini esirgemeyen Ticaret ve Sanayi Odası Yönetim Kurulu Başkanımız Sayın Hüsnü Sertesser'e ve ekibine teşekkür ediyorum" dedi.

>>Haber Merkezi

# 'Girişimcilik artınca istihdam da artacak'

**Afyonkarahisar Ticaret ve Sanayi Odası ile İŞKUR arasında Uygulamalı Girişimcilik Eğitimi Protokolü imza töreninde konuşan ATSO Yönetim Kurulu Başkanı Hüsnü Serteser, girişimciliğin artmasının istihdamı da arttıracağını belirtti.**

Afyonkarahisar Ticaret ve Sanayi Odası (ATSO) ile Türkiye Çalışma ve İş Kurumu (İŞKUR) İl Müdürlüğü arasında Uygulamalı Girişimcilik Eğitimi Protokolü imzalandı. Protokol imza töreninde konuşan ATSO Yönetim Kurulu Başkanı Hüsnü Serteser, girişimcilik kavramını çok önemsediklerini belirtti. Serteser, "İşletme kurmak isteyenlerin güncel bilgilerini heyecan ve azim duyguları ile birleştirmelerini önemsiyoruz. Ülkemizde girişimciliğin yaygınlaşması ile kaliteli ürün yelpazesinin artacağına, bununla birlikte ürünlerde yapılan yeniliklerin de daha çok gündeme geleceğine inanıyoruz" dedi.

### 10 ADET EĞİTİM DÜZENLENECEK

Bu yıl 10 adet Uygulamalı Girişimcilik Eğitimi düzenleyeceklerini kaydeden Serteser, "İŞKUR ve KOSGEB işbirliğinde geçen yıl 3 adet Uygulamalı Girişimcilik Eğitimi vermiştik. Bu eğitimlerde toplam 74 kişi belge almaya hak kazandı. Bu yıl Uygulamalı Girişimcilik Eğitimleri planlamasını yaparken sayıyı geçen yıla göre yüksek tuttuk. Bu sene boyunca 10 adet Uygulamalı Girişimcilik Eğitimi düzenleyeceğiz" ifadelerini kullandı.

### BAŞVURULAR E-DEVLET ÜZERİNDEN

Uygulamalı Girişimcilik Eğitimi'ne başvuru sürecinde bir değişiklik yapıldığını kaydeden Serteser, "Bu dönemki eğitimlerde çok önemli bir değişiklik oldu. Daha önce Uygulamalı Girişimcilik Eğitimi almak isteyenler, bizim duyurumuzdan sonra Odamız'a geliyor ve mülakattan geçiyordu. Bu dönem ise KOSGEB'in hibe ve desteklerinden yararlanarak iş kurmak isteyenler, bu eğitimi almak için önce KOSGEB'in internet sitesine girerek E-Devlet üzerinden başvuru yapacak. Bu başvuruların, eğitimden 5 gün önce tamamlanması gerekiyor. Bizim bu seneki ilk Uygulamalı Girişimcilik Eğitimimiz 18 Nisan'da başlayacak. Eğitime katılmak isteyenlerin 12 Nisan akşamına kadar E-Devlet'ten başvuru yapma mecburiyetini hatırlatmak isterim" dedi.

## İMALAT SEKTÖRÜNE BÜYÜK DESTEK

Serteser, konuşmasını şöyle sürdürdü: "Uygulamalı Girişimcilik Eğitimi çerçevesinde 32 saatlik yoğun bir program uygulanıyor. Bu eğitimlerde Türkiye'de Girişimcilik, Girişimcilerin Özellikleri, Girişimcilik ve Yönetme gibi kavramlar öğretildiği gibi, proje yazma hakkında da çok önemli bilgiler veriliyor. Bu eğitimlerde devamsızlık yapanlar, KOSGEB'e başvurmak için gerekli olan sertifikayı alamıyor. Girişimci adaylarımızın devamsızlık yapmamaları arzu ediliyor. Eğitimin ardından iyi bir proje yazarak KOSGEB'e başvuran girişimci adayları, KOSGEB değerlendirmesinden geçince sektörü ile ilgili hibeyi almaya hak kazanıyor."

### "HİZMET SEKTÖRÜNE DE DESTEK VERİLECEK"

50 bin TL ila 360 bin TL arasında hibe verilmesinin öngörüldüğünü ifade eden Serteser, "Bu dönem, desteklerde geri ödeme kısmı kaldırıldı. Girişimci adaylarına bütün destekler hibe olarak verilecek. İmalat sektöründe düşük, orta ve yüksek teknolojili projelere, projelerin büyüklüğüne göre 50 bin liradan 360 bin liraya kadar hibe verilmesi öngörülüyor. İlimizin önde gelen sektörleri arasında olan et işlemeciliği, süt işlemeciliği ve lokum üretimi gibi alanlarda hibe alınması mümkündür. Bununla birlikte hizmet sektörüne de destek verileceğini söyleyebiliriz."

Serteser, girişimciliğin artmasının istihdamın artmasını da sağlayacağını belirtti

### İSTİHDAM SEFERBERLİĞİ 2019 TEŞVİK PAKETİ VURGUSU

Aile, Çalışma ve Sosyal Hizmetler Bakanı Zehra Zümrüt Selçuk ile Türkiye Odalar ve Borsalar Birliği Yönetim Kurulu Başkanı M. Rifat Hisarcıklıoğlu'nun birlikte açıkladıkları İstihdam Seferberliği 2019 Teşvik Paketi'ne de atıf yapan Serteser, "Aile, Çalışma ve Sosyal Hizmetler Bakanlığı ile Türkiye Odalar ve Borsalar Birliği, Cumhurbaşkanımız Sayın Recep Tayyip Erdoğan'ın istihdam çağrısı üzerine birlikte çalışarak İstihdam Seferberliği 2019 Teşvik Paketi'ni meydana getirdi. Bu yeni teşvik paketinin kamuoyuna açıklanması ile birlikte Türkiye genelinde 2,5 milyon, Afyon'da ise 10 bin istihdam hedefiyle Valliliğimiz, Odamız, Borsamız, İŞKUR, SGK, Aile, Çalışma ve Sosyal Hizmetler İl Müdürlüğü, ilçelerdeki Oda ve Borsalarımız, birlikte çalışmalara başladık" dedi.

### "GİRİŞİMCİLER İSTİHDAMA DA KATKI SAĞLAYACAK"

Girişimciliğin artmasıyla beraber istihdamında artacağına dikkat çeken Serteser, "Uygulamalı Girişimcilik Eğitimi'ni başarıyla bitiren girişimci adaylarımızın kendi paralarını kazanmalarının yanında istihdama katkı sağlamak amacıyla da çalışacaklarını düşünüyorum. Bu dönem 10 adet Uygulamalı Girişimcilik Eğitimi açmamızın nedenlerinden bir tanesi istihdama katkı sağlamak olacak. Bu vesileyle, işbirliği içinde olduğumuz İŞKUR İl Müdürlüğü'ne, KOSGEB İl Müdürlüğü'ne ve emeği geçenlere teşekkür ediyorum" diye konuştu.

ATSO ile İŞKUR arasında Uygulamalı Girişimcilik Eğitimi Prokotolü imzalandı

### İŞİNİ KURMAK İSTEYENLERE ÇAĞRI

İŞKUR İl Müdürü Ahmet Karakaya ise "Düzenlediğimiz Girişimcilik Programları ile kendi işini kurmak ve geliştirmek isteyen herkese yardımcı olacağız. Bu programlar süresince katılan tüm kursiyerlere cep harçlığı veriyor, Genel Sağlık Sigortası, iş kazası ve meslek hastalığı sigortaları yapıyoruz. Program sonunda ise kendilerine sertifikalarını Afyonkarahisar Ticaret ve Sanayi Odası ile beraber takdim ediyoruz. Bu vesile ile bizlere bugüne kadar desteklerini esirgemeyen Ticaret ve Sanayi Odası Yönetim Kurulu Başkanımız Sayın Hüsnü Serteser'e ve ekibine teşekkür ediyorum" dedi.

### ATSO'DA BU YIL DÜZENLENECEK GİRİŞİMCİLİK EĞİTİMLERİ TARİHLERİ

Uygulamalı Girişimcilik Eğitimi 1/ 18-21 Nisan 2019 (Perşembe- Pazar)
Uygulamalı Girişimcilik Eğitimi 2/ 27-30 Haziran 2019 (Perşembe- Pazar)
Uygulamalı Girişimcilik Eğitimi 3/ 4-7 Temmuz 2019 (Perşembe- Pazar)
Uygulamalı Girişimcilik Eğitimi 4/ 22-25 Ağustos 2019 (Perşembe- Pazar)
Uygulamalı Girişimcilik Eğitimi 5/ 19-22 Eylül 2019 (Perşembe- Pazar)
Uygulamalı Girişimcilik Eğitimi 6/ 10-13 Ekim 2019 (Perşembe- Pazar)
Uygulamalı Girişimcilik Eğitimi 7/ 24-27 Ekim 2019 (Perşembe- Pazar)
Uygulamalı Girişimcilik Eğitimi 8/ 14-17 Kasım 2019 (Perşembe- Pazar)
Uygulamalı Girişimcilik Eğitimi 9/ 12-15 Aralık 2019 (Perşembe- Pazar)
Uygulamalı Girişimcilik Eğitimi 10/ 26-29 Aralık 2019 (Perşembe- Pazar). >>>Alkan Kurt

Değişimin Öncüsü Gazete3 www.gazete3.com

# ATSO heyetinden İspanya çıkarması

**Afyonkarahisar Ticaret ve Sanayi Odası Yönetim Kurulu Başkan Yardımcısı Mustafa Gül, ATSO Yönetim Kurulu Üyeleri Hayrettin Güzbey, Hacı Sait Evrenkaya, Akif İşbilir ve ATSO Genel Sekreteri Ali Şenol, KOBİ Akademisi Projesi kapsamında İspanya'da saha çalışmasına katıldılar.**

Afyonkarahisar Ticaret ve Sanayi Odası Yönetim Kurulu Başkan Yardımcısı Mustafa Gül, ATSO Yönetim Kurulu Üyeleri Hayrettin Güzbey, Hacı Sait Evrenkaya, Akif İşbilir ve ATSO Genel Sekreteri Ali Şenol, KOBİ Akademisi Projesi kapsamında İspanya'da saha çalışmasına katıldılar. Projenin uluslararası ortaklarından birisi olan İspanyol MEUS Danışmanlık Şirketi'nin ev sahipliğinde gerçekleştirilen saha çalışmasında Valencia Ticaret ve Sanayi Odası, Valencia Ticaret ve Kültür Merkezi ile Florida Üniversitesi ziyaret edildi. >>>Gazete3

ATSO heyeti İspanya'da bazı temaslarda bulundu

AFYONKARAHİSAR HİSAR
Günlük Tarafsız Siyasi Gazete www.afyonhisargazetesi.com

# Girişimcilik eğitimi protokolü imzalandı

**Afyonkarahisar Ticaret ve Sanayi Odası ile İŞKUR arasında Uygulamalı Girişimcilik Eğitimi Protokolü imzalandı. ATSO Yönetim Kurulu Başkanı Hüsnü Serteser, bu yıl 10 adet Uygulamalı Girişimcilik Eğitimi düzenleyeceklerini belirtti**

Afyonkarahisar Ticaret ve Sanayi Odası (ATSO) ile Türkiye Çalışma ve İş Kurumu (İŞKUR) İl Müdürlüğü arasında Uygulamalı Girişimcilik Eğitimi Protokolü imzalandı. Protokol imza töreninde konuşan ATSO Yönetim Kurulu Başkanı Hüsnü Serteser, girişimcilik kavramını çok önemsediklerini belirtti. Serteser, "İşletme kurmak isteyenlerin güncel bilgilerini heyecan ve azim duyguları ile birleştirmelerini önemsiyoruz. Ülkemizde girişimciliğin yaygınlaşması ile kaliteli ürün yelpazesinin artacağına, bununla birlikte ürünlerde yapılan yeniliklerin de daha çok gündeme geleceğine inanıyoruz" dedi. Bu yıl 10 adet Uygulamalı Girişimcilik Eğitimi düzenleyeceklerini kaydeden Serteser, "İŞKUR ve KOSGEB işbirliğinde geçen yıl 3 adet Uygulamalı Girişimcilik Eğitimi vermiştik. Bu eğitimlerde toplam 74 kişi belge almaya hak kazandı. Bu yıl Uygulamalı Girişimcilik Eğitimleri planlamasını yaparken sayıyı geçen yıla göre yüksek tuttuk. Bu sene boyunca 10 adet Uygulamalı Girişimcilik Eğitimi düzenleyeceğiz" ifadelerini kullandı.

**BAŞVURULAR E-DEVLET ÜZERİNDEN**

Uygulamalı Girişimcilik Eğitimi'ne başvuru sürecinde bir değişiklik yapıldığını kaydeden Serteser, "Bu dönemki eğitimlerde çok önemli bir değişiklik oldu. Daha önce Uygulamalı Girişimcilik Eğitimi almak isteyenler, bizim duyurumuzdan sonra Odamız'a geliyor ve mülakattan geçiyordu. Bu dönem ise KOSGEB'in hibe ve desteklerinden yararlanarak iş kurmak isteyenler, bu eğitimi almak için önce KOSGEB'in internet sitesine girerek E-Devlet üzerinden başvuru yapacak. Bu başvuruların, eğitimden 5 gün önce tamamlanması gerekiyor. Bizim bu seneki ilk Uygulamalı Girişimcilik Eğitimimiz 18 Nisan'da başlayacak. Eğitime katılmak isteyenlerin 12 Nisan akşamına kadar E-Devlet'ten başvuru yapma mecburiyetini hatırlatmak isterim" dedi.

Kadınana
Sesimiz, Gözümüz, Kulağımız
Günlük Tarafsız Siyasi Gazete

# ATSO'da uygulamalı girişimcilik eğitimi protokolü imzalandı

Afyonkarahisar Ticaret ve Sanayi Odası ile İŞKUR arasında Uygulamalı Girişimcilik Eğitimi Protokolü imzalandı. ATSO Yönetim Kurulu Başkanı Hüsnü Serteser, bu yıl 10 adet Uygulamalı Girişimcilik Eğitimi düzenleyeceklerini belirtti.

Afyonkarahisar Ticaret ve Sanayi Odası (ATSO) ile Türkiye Çalışma ve İş Kurumu (İŞKUR) İl Müdürlüğü arasında Uygulamalı Girişimcilik Eğitimi Protokolü imzalandı. Protokol imza töreninde konuşan ATSO Yönetim Kurulu Başkanı Hüsnü Serteser, girişimcilik kavramını çok önemsediklerini belirtti.

Serteser, "İşletme kurmak isteyenlerin güncel bilgilerini heyecan ve azim duyguları ile birleştirmelerini önemsiyoruz. Ülkemizde girişimciliğin yaygınlaşması ile kaliteli ürün yelpazesinin artacağına, bununla birlikte ürünlerde yapılan yeniliklerin de daha çok gündeme geleceğine inanıyoruz" dedi.

Bu yıl 10 adet Uygulamalı Girişimcilik Eğitimi düzenleyeceklerini kaydeden Serteser, "İŞKUR ve KOSGEB işbirliğinde geçen yıl 3 adet Uygulamalı Girişimcilik Eğitimi vermiştik. Bu eğitimlerde toplam 74 kişi belge almaya hak kazandı. Bu yıl Uygulamalı Girişimcilik Eğitimleri planlamasını yaparken sayıyı geçen yıla göre yüksek tuttuk. Bu sene boyunca 10 adet Uygulamalı Girişimcilik Eğitimi düzenleyeceğiz" ifadelerini kullandı.

## BAŞVURULAR E-DEVLET ÜZERİNDEN

Uygulamalı Girişimcilik Eğitimi'ne başvuru sürecinde bir değişiklik yapıldığını kaydeden Serteser, "Bu dönemki eğitimlerde çok önemli bir değişiklik oldu. Daha önce Uygulamalı Girişimcilik Eğitimi almak isteyenler, bizim duyurumuzdan sonra Odamız'a geliyor ve mülakattan geçiyordu. Bu dönem ise KOSGEB'in hibe ve desteklerinden yararlanarak iş kurmak isteyenler, bu eğitimi almak için önce KOSGEB'in internet sitesine girerek E-Devlet üzerinden başvuru yapacak. Bu başvuruların, eğitimden 5 gün önce tamamlanması gerekiyor. Bizim bu seneki ilk Uygulamalı Girişimcilik Eğitimimiz 18 Nisan'da başlayacak. Eğitime katılmak isteyenlerin 12 Nisan akşamına kadar E-Devlet'ten başvuru yapma mecburiyetini hatırlatmak isterim" dedi.

## İMALAT SEKTÖRÜNE BÜYÜK DESTEK

Serteser, konuşmasını şöyle sürdürdü:

"Uygulamalı Girişimcilik Eğitimi çerçevesinde 32 saatlik yoğun bir program uygulanıyor. Bu eğitimlerde Türkiye'de Girişimcilik, Girişimcilerin Özellikleri, Girişimcilik ve Yönetme gibi kavramlar öğretildiği gibi, proje yazma hakkında da çok önemli bilgiler veriliyor. Bu eğitimlerde devamsızlık yapanlar, KOSGEB'e başvurmak için gerekli olan sertifikayı alamıyor. Girişimci adaylarımızın devamsızlık yapmamaları arzu ediliyor. Eğitimin ardından iyi bir proje yazarak KOSGEB'e başvuran girişimci adayları, KOSGEB değerlendirmesinden geçince sektörü ile ilgili hibeyi almaya hak kazanıyor. Bu dönem, desteklerde geri ödeme kısmı kaldırıldı. Girişimci adaylarına bütün destekler hibe olarak verilecek. İmalat sektöründe düşük, orta ve yüksek teknolojili projelere, projelerin büyüklüğüne göre 50 bin liradan 360 bin liraya kadar hibe verilmesi öngörülüyor. İlimizin önde gelen sektörleri arasında olan et işlemeciliği, süt işlemeciliği ve lokum üretimi gibi alanlarda hibe alınması mümkündür. Bununla birlikte hizmet sektörüne de destek verileceğini söyleyebiliriz."

## İSTİHDAM SEFERBERLİĞİ 2019 TEŞVİK PAKETİ VURGUSU

Aile, Çalışma ve Sosyal Hizmetler Bakanı Zehra Zümrüt Selçuk ile Türkiye Odalar ve Borsalar Birliği Yönetim Kurulu Başkanı M. RifatHisarcıklıoğlu'nun birlikte açıkladıkları İstihdam Seferberliği 2019 Teşvik Paketi'ne de atıf yapan Serteser, "Aile, Çalışma ve Sosyal Hizmetler Bakanlığı ile Türkiye Odalar ve Borsalar Birliği, Cumhurbaşkanımız Sayın Recep Tayyip Erdoğan'ın istihdam çağrısı üzerine birlikte çalışarak İstihdam Seferberliği 2019 Teşvik Paketi'ni meydana getirdi. Bu yeni teşvik paketinin kamuoyuna açıklanması ile birlikte Türkiye genelinde 2,5 milyon, Afyon'da ise 10 bin istihdam hedefiyle Valiliğimiz, Odamız, Borsamız, İŞKUR, SGK, Aile, Çalışma ve Sosyal Hizmetler İl Müdürlüğü, ilçelerdeki Oda ve Borsalarımız, birlikte çalışmalara başladık. Uygulamalı Girişimcilik Eğitimi'ni başarıyla bitiren girişimci adaylarımızın kendi paralarını kazanmalarının yanında istihdama katkı sağlamak amacıyla da çalışacaklarını düşünüyorum. Bu dönem 10 adet Uygulamalı Girişimcilik Eğitimi açmamızın nedenlerinden bir tanesi istihdama katkı sağlamak olacak. Bu vesileyle, işbirliği içinde olduğumuz İŞKUR İl Müdürlüğü'ne, KOSGEB İl Müdürlüğü'ne ve emeği geçenlere teşekkür ediyorum" diye konuştu.

## İŞİNİ KURMAK İSTEYENLERE ÇAĞRI

İŞKUR İl Müdürü Ahmet Karakaya ise "Düzenlediğimiz Girişimcilik Programları ile kendi işini kurmak ve geliştirmek isteyen herkese yardımcı olacağız. Bu programlar süresince katılan tüm kursiyerlere cep harçlığı veriyor, Genel Sağlık Sigortası, iş kazası ve meslek hastalığı sigortaları yapıyoruz. Program sonunda ise kendilerine sertifikalarını Afyonkarahisar Ticaret ve Sanayi Odası ile beraber takdim ediyoruz. Bu vesile ile bizlere bugüne kadar desteklerini esirgemeyen Ticaret ve Sanayi Odası Yönetim Kurulu Başkanımız Sayın Hüsnü Serteser'e ve ekibine teşekkür ediyorum" dedi. >> **Serap Keskin**

### ATSO'DA BU YIL DÜZENLENECEK GİRİŞİMCİLİK EĞİTİMLERİ TARİHLERİ

Uygulamalı Girişimcilik Eğitimi 1/ 18-21 Nisan 2019 (Perşembe- Pazar)
Uygulamalı Girişimcilik Eğitimi 2/ 27-30 Haziran 2019 (Perşembe- Pazar)
Uygulamalı Girişimcilik Eğitimi 3/ 4-7 Temmuz 2019 (Perşembe- Pazar)
Uygulamalı Girişimcilik Eğitimi 4/ 22-25 Ağustos 2019 (Perşembe- Pazar)
Uygulamalı Girişimcilik Eğitimi 5/ 19-22 Eylül 2019 (Perşembe- Pazar)
Uygulamalı Girişimcilik Eğitimi 6/ 10-13 Ekim 2019 (Perşembe- Pazar)
Uygulamalı Girişimcilik Eğitimi 7/ 24-27 Ekim 2019 (Perşembe- Pazar)
Uygulamalı Girişimcilik Eğitimi 8/ 14-17 Kasım 2019 (Perşembe- Pazar)
Uygulamalı Girişimcilik Eğitimi 9/ 12-15 Aralık 2019 (Perşembe- Pazar)
Uygulamalı Girişimcilik Eğitimi 10/ 26-29 Aralık 2019 (Perşembe- Pazar)

GÜNLÜK TARAFSIZ SİYASİ GAZETE
Kocatepe

# İş kurmak isteyenler bu eğitimleri kaçırmayın

## Afyonkarahisar Ticaret ve Sanayi Odası ile İŞKUR arasında Uygulamalı Girişimcilik Eğitimi Protokolü imzalandı. ATSO Yönetim Kurulu Başkanı Hüsnü Serteser, bu yıl 10 adet Uygulamalı Girişimcilik Eğitimi düzenleyeceklerini söyledi

Afyonkarahisar Ticaret ve Sanayi Odası (ATSO) ile Türkiye Çalışma ve İş Kurumu (İŞKUR) İl Müdürlüğü arasında Uygulamalı Girişimcilik Eğitimi Protokolü imzalandı. Protokol imza töreninde konuşan ATSO Yönetim Kurulu Başkanı Hüsnü Serteser, girişimcilik kavramını çok önemsediklerini belirtti.

Serteser, "İşletme kurmak isteyenlerin güncel bilgilerini heyecan ve azim duyguları ile birleştirmelerini önemsiyoruz. Ülkemizde girişimciliğin yaygınlaşması ile kaliteli ürün yelpazesinin artacağına, bununla birlikte ürünlerde yapılan yeniliklerin de daha çok gündeme geleceğine inanıyoruz" dedi. Bu yıl 10 adet Uygulamalı Girişimcilik Eğitimi düzenleyeceklerini kaydeden Serteser, "İŞKUR ve KOSGEB işbirliğinde geçen yıl 3 adet Uygulamalı Girişimcilik Eğitimi vermiştik. Bu eğitimlerde toplam 74 kişi belge almaya hak kazandı. Bu yıl Uygulamalı Girişimcilik Eğitimleri planlamasını yaparken sayıyı geçen yıla göre yüksek tuttuk. Bu sene boyunca 10 adet Uygulamalı Girişimcilik Eğitimi düzenleyeceğiz." ifadelerini kullandı.

### "BAŞVURULAR E-DEVLET ÜZERİNDEN"

Uygulamalı Girişimcilik Eğitimi'ne başvuru sürecinde bir değişiklik yapıldığını kaydeden Serteser, "Bu dönemki eğitimlerde çok önemli bir değişiklik oldu. Daha önce Uygulamalı Girişimcilik Eğitimi almak isteyenler, bizim duyurumuzdan sonra Odamız'a geliyor ve mülakattan geçiyordu. Bu dönem ise KOSGEB'in hibe ve desteklerinden yararlanarak iş kurmak isteyenler, bu eğitimi almak için önce KOSGEB'in internet sitesine girerek E-Devlet üzerinden başvuru yapacak. Bu başvuruların, eğitimden 5 gün önce tamamlanması gerekiyor. Bizim bu seneki ilk Uygulamalı Girişimcilik Eğitimimiz 18 Nisan'da başlayacak. Eğitime katılmak isteyenlerin 12 Nisan akşamına kadar E-Devlet'ten başvuru yapma mecburiyetini hatırlatmak isterim." dedi.

### "İMALAT SEKTÖRÜNE BÜYÜK DESTEK"

Serteser, konuşmasını şöyle sürdürdü:

"Uygulamalı Girişimcilik Eğitimi çerçevesinde 32 saatlik yoğun bir program uygulanıyor. Bu eğitimlerde Türkiye'de Girişimcilik, Girişimcilerin Özellikleri, Girişimcilik ve Yönetme gibi kavramlar öğretildiği gibi, proje yazma hakkında da çok önemli bilgiler veriliyor. Bu eğitimlerde devamsızlık yapanlar, KOSGEB'e başvurmak için gerekli olan sertifikayı alamıyor. Girişimci adaylarımızın devamsızlık yapmamaları arzu ediliyor. Eğitimin ardından iyi bir proje yazarak KOSGEB'e başvuran girişimci adayları, KOSGEB değerlendirmesinden geçince sektörü ile ilgili hibeyi almaya hak kazanıyor. Bu dönem, desteklerde geri ödeme kısmı kaldırıldı. Girişimci adaylarına bütün destekler hibe olarak verilecek. İmalat sektöründe düşük, orta ve yüksek teknolojili projelere, projelerin büyüklüğüne göre 50 bin liradan 360 bin liraya kadar hibe verilmesi öngörülüyor. İlimizinde gelen sektörleri arasında olan et işlemeciliği, süt işlemeciliği ve lokum üretimi gibi alanlarda hibe alınması mümkündür. Bununla birlikte hizmet sektörüne de destek verileceğini söyleyebiliriz."

### İSTİHDAM SEFERBERLİĞİ 2019 TEŞVİK PAKETİ VURGUSU

Aile, Çalışma ve Sosyal Hizmetler Bakanı Zehra Zümrüt Selçuk ile Türkiye Odalar ve Borsalar Birliği Yönetim Kurulu Başkanı M. Rifat Hisarcıklıoğlu'nun birlikte açıkladıkları İstihdam Seferberliği 2019 Teşvik Paketi'ne de atıf yapan Serteser, "Aile, Çalışma ve Sosyal Hizmetler Bakanlığı ile Türkiye Odalar ve Borsalar Birliği, Cumhurbaşkanımız Sayın Recep Tayyip Erdoğan'ın istihdam çağrısı üzerine birlikte çalışarak İstihdam Seferberliği 2019 Teşvik Paketi'ni meydana getirdi. Bu yeni teşvik paketinin kamuoyuna açıklanması ile birlikte Türkiye genelinde 2,5 milyon, Afyon'da ise 10 bin istihdam hedefiyle Valiliğimiz, Odamız, Borsamız, İŞKUR, SGK, Aile, Çalışma ve Sosyal Hizmetler İl Müdürlüğü, ilçelerdeki Oda ve Borsalarımız, birlikte çalışmalara başladık. Uygulamalı Girişimcilik Eğitimi'ni başarıyla bitiren girişimci adaylarımızın kendi paralarını kazanmalarının yanında istihdama katkı sağlamak amacıyla da çalışacaklarını düşünüyorum. Bu dönem 10 adet Uygulamalı Girişimcilik Eğitimi açmamızın nedenlerinden bir tanesi istihdama katkı sağlamak olacak. Bu vesileyle, işbirliği içinde olduğumuz İŞKUR İl Müdürlüğü'ne, KOSGEB İl Müdürlüğü'ne ve emeği geçenlere teşekkür ediyorum." diye konuştu.

### İŞİNİ KURMAK İSTEYENLERE ÇAĞRI

İŞKUR İl Müdürü Ahmet Karakaya ise, "Düzenlediğimiz Girişimcilik Programları ile kendi işini kurmak ve geliştirmek isteyen herkese yardımcı olacağız. Bu programlar süresince katılan tüm kursiyerlere cep harçlığı veriyor, Genel Sağlık Sigortası, iş kazası ve meslek hastalığı sigortaları yapıyoruz. Program sonunda ise kendilerine sertifikalarını Afyonkarahisar Ticaret ve Sanayi Odası ile beraber takdim ediyoruz. Bu vesile ile bizlere bugüne kadar desteklerini esirgemeyen Ticaret ve Sanayi Odası Yönetim Kurulu Başkanımız Sayın Hüsnü Serteser'e ve ekibine teşekkür ediyorum." dedi.

### ATSO'DA BU YIL DÜZENLENECEK GİRİŞİMCİLİK EĞİTİMLERİ TARİHLERİ

- Uygulamalı Girişimcilik Eğitimi 1/ 18-21 Nisan 2019 (Perşembe-Pazar)
- Uygulamalı Girişimcilik Eğitimi 2/ 27-30 Haziran 2019 (Perşembe-Pazar)
- Uygulamalı Girişimcilik Eğitimi 3/ 4-7 Temmuz 2019 (Perşembe-Pazar)
- Uygulamalı Girişimcilik Eğitimi 4/ 22-25 Ağustos 2019 (Perşembe-Pazar)
- Uygulamalı Girişimcilik Eğitimi 5/ 19-22 Eylül 2019 (Perşembe-Pazar)
- Uygulamalı Girişimcilik Eğitimi 6/ 10-13 Ekim 2019 (Perşembe-Pazar)
- Uygulamalı Girişimcilik Eğitimi 7/ 24-27 Ekim 2019 (Perşembe-Pazar)
- Uygulamalı Girişimcilik Eğitimi 8/ 14-17 Kasım 2019 (Perşembe-Pazar)
- Uygulamalı Girişimcilik Eğitimi 9/ 12-15 Aralık 2019 (Perşembe-Pazar)
- Uygulamalı Girişimcilik Eğitimi 10/ 26-29 Aralık 2019 (Perşembe-Pazar)

GÜNLÜK TARAFSIZ SİYASİ GAZETE
ODAK
HERŞEY TÜRKİYE İÇİNDİR

$ 5.6779 ^ € 6.4058 ^ 98.081 ^ 238.133 ^ 380.670 ^

# Protokol imzalandı

**AFYONKARAHİSAR** Ticaret ve Sanayi Odası ile İŞKUR arasında Uygulamalı Girişimcilik Eğitimi Protokolü imzalandı. ATSO Yönetim Kurulu Başkanı Hüsnü Serteser, bu yıl 10 adet Uygulamalı Girişimcilik Eğitimi düzenleyeceklerini belirtti

## İşini kurmak isteyenlere çağrı

İŞKUR İl Müdürü Ahmet Karakaya ise "Düzenlediğimiz Girişimcilik Programları ile kendi işini kurmak ve geliştirmek isteyen herkese yardımcı olacağız. Bu programlar süresince katılan tüm kursiyerlere cep harçlığı veriyor, Genel Sağlık Sigortası, iş kazası ve meslek hastalığı sigortaları yapıyoruz. Program sonunda ise kendilerine sertifikalarını Afyonkarahisar Ticaret ve Sanayi Odası ile beraber takdim ediyoruz. Bu vesile ile bizlere bugüne kadar desteklerini esirgemeyen Ticaret ve Sanayi Odası Yönetim Kurulu Başkanımız Sayın Hüsnü Serteser'e ve ekibine teşekkür ediyorum" dedi.

**AFYONKARAHİSAR** Ticaret ve Sanayi Odası (ATSO) ile Türkiye Çalışma ve İş Kurumu (İŞKUR) İl Müdürlüğü arasında Uygulamalı Girişimcilik Eğitimi Protokolü imzalandı. Protokol imza töreninde konuşan ATSO Yönetim Kurulu Başkanı Hüsnü Serteser, girişimcilik kavramını çok önemsediklerini belirtti. Serteser, "İşletme kurmak isteyenlerin güncel bilgilerini heyecan ve azim duyguları ile birleştirmelerini önemsiyoruz. Ülkemizde girişimciliğin yaygınlaşması ile kaliteli ürün yelpazesinin artacağına, bununla birlikte ürünlerde yapılan yenilliklerin de daha çok gündeme geleceğine inanıyoruz" dedi. Bu yıl 10 adet Uygulamalı Girişimcilik Eğitimi düzenleyeceklerini kaydeden Serteser, "İŞKUR ve KOSGEB işbirliğinde geçen yıl 3 adet Uygulamalı Girişimcilik Eğitimi vermiştik. Bu eğitimlerde toplam 74 kişi belge almaya hak kazandı. Bu yıl Uygulamalı Girişimcilik Eğitimleri planlamasını yaparken sayıyı geçen yıla göre yüksek tuttuk. Bu sene boyunca 10 adet Uygulamalı Girişimcilik Eğitimi düzenleyeceğiz" ifadelerini kullandı.

### Başvurular e-devletten

Uygulamalı Girişimcilik Eğitimi'ne başvuru sürecinde bir değişiklik yapıldığını kaydeden Serteser, "Bu dönemki eğitimlerde çok önemli bir değişiklik oldu. Daha önce Uygulamalı Girişimcilik Eğitimi almak isteyenler, bizim duyurumuzdan sonra Odamız'a geliyor ve mülakattan geçiyordu. Bu dönem ise KOSGEB'in hibe ve desteklerinden yararlanarak iş kurmak isteyenler, bu eğitimi almak için önce KOSGEB'in internet sitesine girerek E-Devlet üzerinden başvuru yapacak. Bu başvuruların, eğitimden 5 gün önce tamamlanması gerekiyor. Bizim bu seneki ilk Uygulamalı Girişimcilik Eğitimimiz 18 Nisan'da başlayacak. Eğitime katılmak isteyenlerin 12 Nisan akşamına kadar E-Devlet'ten başvuru yapma mecburiyetini hatırlatmak isterim" dedi.

### Sektöre destek

Serteser, konuşmasını şöyle sürdürdü: "Uygulamalı Girişimcilik Eğitimi çerçevesinde 32 saatlik yoğun bir program uygulanıyor. Bu eğitimlerde Türkiye'de Girişimcilik, Girişimcilerin Özellikleri, Girişimcilik ve Yönetme gibi kavramlar öğretildiği gibi, proje yazma hakkında da çok önemli bilgiler veriliyor. Bu eğitimlerde devamsızlık yapanlar, KOSGEB'e başvurmak için gerekli olan sertifikayı alamıyor. Girişimci adaylarımızın devamsızlık yapmamaları arzu ediliyor. Eğitimin ardından iyi bir proje yazarak KOSGEB'e başvuran girişimci adayları, KOSGEB değerlendirmesinden geçince sektörü ile ilgili hibeyi almaya hak kazanıyor. Bu dönem, desteklerde geri ödeme kısmı kaldırıldı. Girişimci adaylarına bütün destekler hibe olarak verilecek. İmalat sektöründe düşük, orta ve yüksek teknolojili projelere, projelerin büyüklüğüne göre 50 bin liradan 360 bin liraya kadar hibe verilmesi öngörülüyor. İlimizin önde gelen sektörleri arasında olan et işlemeciliği, süt işlemeciliği ve lokum üretimi gibi alanlarda hibe alınması mümkündür. Bununla birlikte hizmet sektörüne de destek verileceğini söyleyebiliriz."

## İstihdam seferberliği

Aile, Çalışma ve Sosyal Hizmetler Bakanı Zehra Zümrüt Selçuk ile Türkiye Odalar ve Borsalar Birliği Yönetim Kurulu Başkanı M. RifatHisarcıklıoğlu'nun birlikte açıkladıkları İstihdam Seferberliği 2019 Teşvik Paketi'ne de atıf yapan Serteser, "Aile, Çalışma ve Sosyal Hizmetler Bakanlığı ile Türkiye Odalar ve Borsalar Birliği, Cumhurbaşkanımız Sayın Recep Tayyip Erdoğan'ın istihdam çağrısı üzerine birlikte çalışarak İstihdam Seferberliği 2019 Teşvik Paketi'ni meydana getirdi. Bu yeni teşvik paketinin kamuoyuna açıklanması ile birlikte Türkiye genelinde 2,5 milyon, Afyon'da ise 10 bin istihdam hedefiyle Valiliğimiz, Odamız, Borsamız, İŞKUR, SGK, Aile, Çalışma ve Sosyal Hizmetler İl Müdürlüğü, ilçelerdeki Oda ve Borsalarımız, birlikte çalışmalara başladık. Uygulamalı Girişimcilik Eğitimi'ni başarıyla bitiren girişimci adaylarımızın kendi paralarını kazanmalarının yanında istihdama katkı sağlamak amacıyla da çalışacaklarını düşünüyorum. Bu dönem 10 adet Uygulamalı Girişimcilik Eğitimi açmamızın nedenlerinden bir tanesi istihdama katkı sağlamak olacak. Bu vesileyle, işbirliği içinde olduğumuz İŞKUR İl Müdürlüğü'ne, KOSGEB İl Müdürlüğü'ne ve emeği geçenlere teşekkür ediyorum" dedi

11 NİSAN 2019

AFYON TÜRKELİ

# Başmüfettiş Köse'den Serteser'e ziyaret

## Vakıflar Genel Müdürlüğü Başmüfettişi Remzi Köse, Afyonkarahisar Ticaret ve Sanayi Odası Yönetim Kurulu Başkanı Hüsnü Serteser'i ziyaret etti.

Vakıflar Genel Müdürlüğü Başmüfettişi Remzi Köse, Afyonkarahisar Ticaret ve Sanayi Odası (ATSO) Yönetim Kurulu Başkanı Hüsnü Serteser'i ziyaret ederek görüş alışverişinde bulundu. Afyon Eğitim Vakfı Genel Sekreteri Murat Diker ve Vakıf Muhasibi Kadir Pancaroğlu'nun da yer aldığı ziyaret hakkında bilgi veren Başmüfettiş Remzi Köse, Afyon Eğitim Vakfı'nın rutin teftişi için Afyonkarahisar'da olduğunu kaydetti.Köse, ATSO Yönetim Kurulu Başkanı Hüsnü Serteser'in aynı zamanda Afyon Eğitim Vakfı'nın da Yönetim Kurulu Başkanı olması dolayısıyla mutluluk duyduğunu kaydederek "Afyon Eğitim Vakfı, son yıllarda büyük bir atılım yaptı. Bu sistem ile çalışılması hâlinde Türkiye'de örnek gösterilen bir vakıf olacaktır" dedi. ATSO Yönetim Kurulu Başkanı Hüsnü Serteser de ziyaret dolayısıyla teşekkür ederek Afyon Eğitim Vakfı'nın Afyonlu gençlere verdiği desteğin önemine dikkat çekti.

**>>Haber Merkezi**

Gazete 3
Değişimin Öncüsü
www.gazete3.com

Başmüfettiş Köse, ATSO Yönetim Kurulu Başkanı Hüsnü Serteser'i ziyaret etti

**Afyon Eğitim Vakfı'nın rutin teftişi için Afyonkarahisar'a gelen ve ATSO Yönetim Kurulu ile AEV Yönetim Kurulu Başkanı Hüsnü Serteser'i ziyaret eden Vakıflar Genel Müdürlüğü Başmüfettişi Remzi Köse, Afyon Eğitim Vakfı'nın Türkiye'de örnek gösterilen bir vakıf olacağını söyledi.**

# "AEV Türkiye'de örnek gösterilecek"

Vakıflar Genel Müdürlüğü Başmüfettişi Remzi Köse, Afyonkarahisar Ticaret ve Sanayi Odası (ATSO) Yönetim Kurulu Başkanı Hüsnü Serteser'i ziyaret ederek görüş alışverişinde bulundu. Afyon Eğitim Vakfı Genel Sekreteri Murat Diker ve Vakıf Muhasibi Kadir Pancaroğlu'nun da yer aldığı ziyaret hakkında bilgi veren Başmüfettiş Remzi Köse, Afyon Eğitim Vakfı'nın rutin teftişi için Afyonkarahisar'da olduğunu kaydetti.

## "VAKIF SON YILLARDA BÜYÜK ATILIM YAPTI"

Köse, ATSO Yönetim Kurulu Başkanı Hüsnü Serteser'in aynı zamanda Afyon Eğitim Vakfı'nın da Yönetim Kurulu Başkanı olması dolayısıyla mutluluk duyduğunu kaydederek "Afyon Eğitim Vakfı, son yıllarda büyük bir atılım yaptı. Bu sistem ile çalışılması hâlinde Türkiye'de örnek gösterilen bir vakıf olacaktır" dedi. ATSO Yönetim Kurulu Başkanı Hüsnü Serteser de ziyaret dolayısıyla teşekkür ederek Afyon Eğitim Vakfı'nın Afyonlu gençlere verdiği desteğin önemine dikkat çekti.>>>**Alkan Kurt**

AFYONKARAHİSAR
HİSAR
Günlük Tarafsız Siyasi Gazete
www.afyonhisargazetesi.com

# Başmüfettiş Köse'den Serteser'e ziyaret

**Vakıflar Genel Müdürlüğü Başmüfettişi Remzi Köse, Afyonkarahisar Ticaret ve Sanayi Odası Yönetim Kurulu Başkanı Hüsnü Serteser'i ziyaret etti**

Vakıflar Genel Müdürlüğü Başmüfettişi Remzi Köse, Afyonkarahisar Ticaret ve Sanayi Odası (ATSO) Yönetim Kurulu Başkanı Hüsnü Serteser'i ziyaret ederek görüş alışverişinde bulundu. Afyon Eğitim Vakfı Genel Sekreteri Murat Diker ve Vakıf Muhasibi Kadir Pancaroğlu'nun da yer aldığı ziyaret hakkında bilgi veren Başmüfettiş Remzi Köse, Afyon Eğitim Vakfı'nın rutin teftişi için Afyonkarahisar'da olduğunu kaydetti.Köse, ATSO Yönetim Kurulu Başkanı Hüsnü Serteser'in aynı zamanda Afyon Eğitim Vakfı'nın da Yönetim Kurulu Başkanı olması dolayısıyla mutluluk duyduğunu kaydederek "Afyon Eğitim Vakfı, son yıllarda büyük bir atılım yaptı. Bu sistem ile çalışılması hâlinde Türkiye'de örnek gösterilen bir vakıf olacaktır" dedi. ATSO Yönetim Kurulu Başkanı Hüsnü Serteser de ziyaret dolayısıyla teşekkür ederek Afyon Eğitim Vakfı'nın Afyonlu gençlere verdiği desteğin önemine dikkat çekti.

Kadınana
Sesiniz, Gözünüz, Kulağınız
Günlük Tarafsız Siyasi Gazete

# Serteser'i ziyaret etti

Vakıflar Genel Müdürlüğü Başmüfettişi Remzi Köse, Afyonkarahisar Ticaret ve Sanayi Odası Yönetim Kurulu Başkanı Hüsnü Serteser'i ziyaret etti.

Vakıflar Genel Müdürlüğü Başmüfettişi Remzi Köse, Afyonkarahisar Ticaret ve Sanayi Odası (ATSO) Yönetim Kurulu Başkanı Hüsnü Serteser'i ziyaret ederek görüş alışverişinde bulundu. Afyon Eğitim Vakfı Genel Sekreteri Murat Diker ve Vakıf Muhasibi Kadir Pancaroğlu'nun da yer aldığı ziyaret hakkında bilgi veren Başmüfettiş Remzi Köse, Afyon Eğitim Vakfı'nın rutin teftişi için Afyonkarahisar'da olduğunu kaydetti. Köse, ATSO Yönetim Kurulu Başkanı Hüsnü Serteser'in aynı zamanda Afyon Eğitim Vakfı'nın da Yönetim Kurulu Başkanı olması dolayısıyla mutluluk duyduğunu kaydederek "Afyon Eğitim Vakfı, son yıllarda büyük bir atılım yaptı. Bu sistem ile çalışılması hâlinde Türkiye'de örnek gösterilen bir vakıf olacaktır" dedi. ATSO Yönetim Kurulu Başkanı Hüsnü Serteser de ziyaret dolayısıyla teşekkür ederek Afyon Eğitim Vakfı'nın Afyonlu gençlere verdiği desteğin önemine dikkat çekti.

**>> Rabia Ekmekçioğlu**

GÜNLÜK TARAFSIZ SİYASİ GAZETE
Kocatepe

# "Afyon Eğitim Vakfı Türkiye'ye örnek olacak"

Vakıflar Genel Müdürlüğü Başmüfettişi Remzi Köse, Afyonkarahisar Ticaret ve Sanayi Odası Yönetim Kurulu Başkanı Hüsnü Serteser'i ziyaretinde konuşarak, "Afyon Eğitim Vakfı, son yıllarda büyük bir atılım yaptı. Bu sistem ile çalışılması hâlinde Türkiye'de örnek gösterilen bir vakıf olacaktır" dedi

Vakıflar Genel Müdürlüğü Başmüfettişi Remzi Köse, Afyonkarahisar Ticaret ve Sanayi Odası (ATSO) Yönetim Kurulu Başkanı Hüsnü Serteser'i ziyaret ederek görüş alışverişinde bulundu. Afyon Eğitim Vakfı Genel Sekreteri Murat Diker ve Vakıf Muhasibi Kadir Pancaroğlu'nun da yer aldığı ziyaret hakkında bilgi veren Başmüfettiş Remzi Köse, Afyon Eğitim Vakfı'nın rutin teftişi için Afyonkarahisar'da olduğunu kaydetti.

Köse, ATSO Yönetim Kurulu Başkanı Hüsnü Serteser'in aynı zamanda Afyon Eğitim Vakfı'nın da Yönetim Kurulu Başkanı olması dolayısıyla mutluluk duyduğunu kaydederek, "Afyon Eğitim Vakfı, son yıllarda büyük bir atılım yaptı. Bu sistem ile çalışılması hâlinde Türkiye'de örnek gösterilen bir vakıf olacaktır" dedi.

ATSO Yönetim Kurulu Başkanı Hüsnü Serteser de ziyaret dolayısıyla teşekkür ederek Afyon Eğitim Vakfı'nın Afyonlu gençlere verdiği desteğin önemine dikkat çekti.

12 NİSAN 2019

AFYON TÜRKELİ
www.afyonturkeligazetesi.com
"1951'den Günümüze Güvenin Esası"

# ATSO'da uluslar arası hukuk semineri verildi

**ATSO KOBİ Akademisi etkinlik takvimi çerçevesinde Uluslararası Sözleşme ve Ticaret Hukuku Semineri düzenlendi. Seminerin açılış konuşmasını yapan Afyonkarahisar Ticaret ve Sanayi Odası Yönetim Kurulu Başkan Yardımcısı Ahmet Şükrü Köse, firmaların uluslararası hukuk kavramı üzerinde durması gerektiğini belirtti.**

ATSO KOBİ Akademisi etkinlik takvimi çerçevesinde Uluslararası Sözleşme ve Ticaret Hukuku semineri verildi. Seminerin açılış konuşmasını gerçekleştiren ATSO Yönetim Kurulu Başkan Yardımcısı Ahmet Şükrü Köse, "Uluslararası Sözleşme ve Ticaret Hukuku, özellikle ihracat ve ithalat yapan firmalarımızın kendilerini geliştirmesi gereken bir husustur. Günümüzde internet üzerinden alım ve satımların yaygınlaşması ile uluslararası sözleşme ve ticaret hakkındaki yaklaşım hakkında da daha ayrıntılı düşünmemiz gerektiğini görüyoruz" dedi.

## ICC, standart getirdi

Köse, uluslararası ticaret hukukunun gelişmesinde Birleşmiş Milletler ve Milletlerarası Ticaret Odası'nın katkısı bulunduğunu kaydederek "Uluslararası ticaret hukukunun bugünkü durumuna gelmesinde Birleşmiş Milletler Uluslararası Ticaret Komisyonu'nun büyük payı vardır. Bunun yanı sıra Yönetim Kurulu Başkanımız Sayın Hüsnü Serteser'in Türkiye Milli Komitesi Yönetim Kurulu'nda yer aldığı Milletlerarası Ticaret Odası (ICC) da hem anlaşmalarda uyulacak genel kurallar; hem de anlaşmazlık hâlinde başvurulacak yöntemler hakkında ciddi bir standart geliştirmiştir" ifadelerini kullandı.

## Uluslararası Sözleşmelere Tarafız

Köse, konuşmasına şöyle devam etti:"Uluslararası sözleşme ve ticaret konusunda üzerinde durulması gereken bir başka husus da bir anlaşmazlık hâlinde hangi ülkenin kanunlarının uygulanacağıdır. Bu konuda firmalar Uluslararası Tahkim Kurulları'ndan yararlanabileceği gibi Dış Ticaret Müşavirliğimiz/Ataşeliğimiz, Büyükelçiliğimiz de firmalarımıza yardımcı olmaktadır. Bununla birlikte devletimizin, Devletler Özel Hukuku ile ilgili temel yasası Milletlerarası Özel Hukuk ve Usul Hukuku Hakkında 5718 Sayılı Kanun'dur. Bu Kanun'da yabancılık unsuru taşıyan özel hukuka ilişkin işlem ve ilişkilerde (uluslararası ticarete ilişkin sözleşmeler de dahil) uygulanacak hukukun belirlenmesi, Türk mahkemelerinin uluslararası yetkisinin belirlenmesi, yabancı mahkeme ve hakem kararlarının tanınması ve yerine getirilmesi konuları yer almaktadır. Şunu hatırlatmak gerekir ki, devletimiz uluslararası birçok sözleşmeye imza atmış bu sözleşmelerin hükümlerine taraf olmuştur. Firmalarımızın karşılaştıkları sorunlarda hangi hukukun uygulanacağını mahkemelerimiz belirlemektedir."

## Somut Örnekler Verildi

Köse'nin konuşmasının ardından Av. Murat Eren ve Av. Volkan Demir, uluslararası ticaret ve sözleşme hukuku hakkında bilgilerini paylaştı. Eren ve Demir, üstlendikleri davalardan somut örneklerle uluslararası sözleşmelerdeki yükümlülükleri anlattı. Sunumların ardından, seminere katılımlara Katılım Belgesi takdim edildi. **>>Haber Merkezi**

Ahmet Şükrü Köse

# 'Firmalar uluslararası hukuka önem vermeli'

**ATSO KOBİ Akademisi etkinlik takvimi çerçevesinde Uluslararası Sözleşme ve Ticaret Hukuku Semineri düzenlendi. Seminerin açılış konuşmasını yapan Afyonkarahisar Ticaret ve Sanayi Odası Yönetim Kurulu Başkan Yardımcısı Ahmet Şükrü Köse, firmaların uluslararası hukuk kavramı üzerinde durması gerektiğini belirtti.**

ATSO KOBİ Akademisi etkinlik takvimi çerçevesinde Uluslararası Sözleşme ve Ticaret Hukuku Semineri verildi. Seminerin açılış konuşmasını gerçekleştiren ATSO Yönetim Kurulu Başkan Yardımcısı Ahmet Şükrü Köse, "Uluslararası Sözleşme ve Ticaret Hukuku, özellikle ihracat ve ithalat yapan firmalarımızın kendilerini geliştirmesi gereken bir husustur. Günümüzde internet üzerinden alım ve satımların yaygınlaşması ile uluslararası sözleşme ve ticaret hakkındaki yaklaşım hakkında da daha ayrıntılı düşünmemiz gerektiğini görüyoruz" dedi.

## ICC, STANDART GETİRDİ

Köse, uluslararası ticaret hukukunun gelişmesinde Birleşmiş Milletler ve Milletlerarası Ticaret Odası'nın katkısı bulunduğunu kaydederek "Uluslararası ticaret hukukunun bugünkü durumuna gelmesinde Birleşmiş Milletler Uluslararası Ticaret Komisyonu'nun büyük payı vardır. Bunun yanı sıra Yönetim Kurulu Başkanımız Sayın Hüsnü Serteser'in Türkiye Milli Komitesi Yönetim Kurulu'nda yer aldığı Milletlerarası Ticaret Odası (ICC) da hem anlaşmalarda uyulacak genel kurallar hem de anlaşmazlık hâlinde başvurulacak yöntemler hakkında ciddi bir standart geliştirmiştir" ifadelerini kullandı.

## ULUSLARARASI SÖZLEŞMELERE TARAFIZ

Köse, konuşmasına şöyle devam etti: "Uluslararası sözleşme ve ticaret konusunda üzerinde durulması gereken bir başka husus da bir anlaşmazlık hâlinde hangi ülkenin kanunlarının uygulanacağıdır. Bu konuda firmalar Uluslararası Tahkim Kurulları'ndan yararlanabileceği gibi Dış Ticaret Müşavirliğimiz/Ataşeliğimiz, Büyükelçiliğimiz de firmalarımıza yardımcı olmaktadır. Bununla birlikte devletimizin, Devletler Özel Hukuku ile ilgili temel yasası Milletlerarası Özel Hukuk ve Usul Hukuku Hakkında 5718 Sayılı Kanun'dur. Bu Kanun'da yabancılık unsuru taşıyan özel hukuka ilişkin işlem ve ilişkilerde (uluslararası ticarete ilişkin sözleşmeler de dahil) uygulanacak hukukun belirlenmesi, Türk mahkemelerinin uluslararası yetkisinin belirlenmesi, yabancı mahkeme ve hakem kararlarının tanınması ve yerine getirilmesi konuları yer almaktadır. Şunu hatırlatmak gerekir ki, devletimiz uluslararası birçok sözleşmeye imza atmış bu sözleşmelerin hükümlerine taraf olmuştur. Firmalarımızın karşılaştıkları sorunlarda hangi hukukun uygulanacağını mahkemelerimiz belirlemektedir."

## SOMUT ÖRNEKLER VERİLDİ

Köse'nin konuşmasının ardından Av. Murat Eren ve Av. Volkan Demir, uluslararası ticaret ve sözleşme hukuku hakkında bilgilerini paylaştı. Eren ve Demir, üstlendikleri davalardan somut örneklerle uluslararası sözleşmelerdeki yükümlülükleri anlattı. Sunumların ardından seminere katılanlara Katılım Belgesi takdim edildi.>**Gül Seçkin**

Değişimin Öncüsü
Gazete 3
www.gazete3.com

Gülgün Telek ve Mehmet Oksay son yolculuklarına uğurlandılar

# Telek ve Oksay ailelerinin acı günü

**Afyonkarahisar Ticaret ve Sanayi Odası Yönetim Kurulu Üyesi Yücel Albay'ın teyzesi Gülgün Telek ile ATSO 15. Meslek Komitesi Başkan Yardımcısı Ertan Özkara'nın dedesi Mehmet Oksay vefat etti.**

Telek ve Oksay ailelerinin acı günü. Afyonkarahisar Ticaret ve Sanayi Odası Yönetim Kurulu Üyesi Yücel Albay'ın teyzesi Gülgün Telek ile ATSO 15. Meslek Komitesi Başkan Yardımcısı Ertan Özkara'nın dedesi Mehmet Oksay vefat etti. Merhume Telek ve merhum Oksay için dün İmaret Camii'nde öğle namazına müteakip cenaze namazı kılındı. Kılınan namazların ardından merhume Telek ve merhum Oksay, Kocatepe Asri Mezarlığı'nda toprağa verildi.

ATSO Yönetimi acılı aileleri yalnız bırakmadı

## ATSO YÖNETİMİ ACILI AİLELERİ YALNIZ BIRAKMADI

Afyonkarahisar Ticaret ve Sanayi Odası Meclis Başkanı Dr. Mehmet Sıtkı Merdivenci, ATSO Yönetim Kurulu Üyesi Yücel Albay'ın merhume teyzesi Gülgün Telek ve ATSO 15. Meslek Komitesi Başkan Yardımcısı Ertan Özkara'nın merhum dedesi Mehmet Oksay'ın İmaret Camii'nde kılınan cenaze namazına katıldı. Merdivenci, Yücel Albay'a ve Ertan Özkara'ya taziye dileklerini iletti. >>>**Mehmet Tabak**

AFYONKARAHİSAR
HİSAR
Günlük Tarafsız Siyasi Gazete
www.afyonhisargazetesi.com

# TİCARET HUKUKU Semineri düzenlendi

**ATSO KOBİ Akademisi etkinlik takvimi çerçevesinde Uluslararası Sözleşme ve Ticaret Hukuku Semineri düzenlendi. Seminerin açılış konuşmasını yapan Afyonkarahisar Ticaret ve Sanayi Odası Yönetim Kurulu Başkan Yardımcısı Ahmet Şükrü Köse, firmaların uluslararası hukuk kavramı üzerinde durması gerektiğini belirtti**

ATSO KOBİ Akademisi etkinlik takvimi çerçevesinde Uluslararası Sözleşme ve Ticaret Hukuku semineri verildi. Seminerin açılış konuşmasını gerçekleştiren ATSO Yönetim Kurulu Başkan Yardımcısı Ahmet Şükrü Köse, "Uluslararası Sözleşme ve Ticaret Hukuku, özellikle ihracat ve ithalat yapan firmalarımızın kendilerini geliştirmesi gereken bir hususdur. Günümüzde internet üzerinden alım ve satımların yaygınlaşması ile uluslararası sözleşme ve ticaret hakkındaki yaklaşım hakkında da daha ayrıntılı düşünmemiz gerektiğini görüyoruz" dedi.

## ICC, STANDART GETİRDİ

Köse, uluslararası ticaret hukukunun gelişmesinde Birleşmiş Milletler ve Milletlerarası Ticaret Odası'nın katkısı bulunduğunu kaydederek "Uluslararası ticaret hukukunun bugünkü durumuna gelmesinde Birleşmiş Milletler Uluslararası Ticaret Komisyonu'nun büyük payı vardır. Bunun yanı sıra Yönetim Kurulu Başkanımız Sayın Hüsnü Serteser'in Türkiye Milli Komitesi Yönetim Kurulu'nda yer aldığı Milletlerarası Ticaret Odası (ICC) da hem anlaşmalarda uyulacak genel kurallar; hem de anlaşmazlık hâlinde başvurulacak yöntemler hakkında ciddi bir standart geliştirmiştir" ifadelerini kullandı.

## ULUSLARARASI SÖZLEŞMELERE TARAFIZ

Köse, konuşmasına şöyle devam etti: "Uluslararası sözleşme ve ticaret konusunda üzerinde durulması gereken bir başka husus da bir anlaşmazlık hâlinde hangi ülkenin kanunlarının uygulanacağıdır. Bu konuda firmalar Uluslararası Tahkim Kurulları'ndan yararlanabileceği gibi Dış Ticaret Müşavirliğimiz/Ataşeliğimiz, Büyükelçiliğimiz de firmalarımıza yardımcı olmaktadır. Bununla birlikte devletimizin, Devletler Özel Hukuku ile ilgili temel yasası Milletlerarası Özel Hukuk ve Usul Hukuku Hakkında 5718 Sayılı Kanun'dur. Bu Kanun'da yabancılık unsuru taşıyan özel hukuka ilişkin işlem ve ilişkilerde (uluslararası ticarete ilişkin sözleşmeler de dahil) uygulanacak hukukun belirlenmesi, Türk mahkemelerinin uluslararası yetkisinin belirlenmesi, yabancı mahkeme ve hakem kararlarının tanınması ve yerine getirilmesi konuları yer almaktadır. Şunu hatırlatmak gerekir ki, devletimiz uluslararası birçok sözleşmeye imza atmış bu sözleşmelerin hükümlerine taraf olmuştur. Firmalarımızın karşılaştıkları sorunlarda hangi hukukun uygulanacağını mahkemelerimiz belirlemektedir."

## SOMUT ÖRNEKLER VERİLDİ

Köse'nin konuşmasının ardından Av. Murat Eren ve Av. Volkan Demir, uluslararası ticaret ve sözleşme hukuku hakkında bilgilerini paylaştı. Eren ve Demir, üstlendikleri davalardan somut örneklerle uluslararası sözleşmelerdeki yükümlülükleri anlattı. Sunumların ardından, seminere katılımlara Katılım Belgesi takdim edildi.

# Uluslararası sözleşme ve ticaret hukuku semineri düzenlendi

ATSO KOBİ Akademisi etkinlik takvimi çerçevesinde Uluslararası Sözleşme ve Ticaret Hukuku Semineri düzenlendi. Seminerin açılış konuşmasını yapan Afyonkarahisar Ticaret ve Sanayi Odası Yönetim Kurulu Başkan Yardımcısı Ahmet Şükrü Köse, firmaların uluslararası hukuk kavramı üzerinde durması gerektiğini belirtti.

ATSO KOBİ Akademisi etkinlik takvimi çerçevesinde Uluslararası Sözleşme ve Ticaret Hukuku semineri verildi. Seminerin açılış konuşmasini gerçekleştiren ATSO Yönetim Kurulu Başkan Yardımcısı Ahmet Şükrü Köse, "Uluslararası Sözleşme ve Ticaret Hukuku, özellikle ihracat ve ithalat yapan firmalarımızın kendilerini geliştirmesi gereken bir husustur. Günümüzde internet üzerinden alım ve satımların yaygınlaşması ile uluslararası sözleşme ve ticaret hakkındaki yaklaşım hakkında da daha ayrıntılı düşünmemiz gerektiğini görüyoruz" dedi.

## ICC, STANDART GETİRDİ

Köse, uluslararası ticaret hukukunun gelişmesinde Birleşmiş Milletler ve Milletlerarası Ticaret Odası'nın katkısı bulunduğunu kaydederek "Uluslararası ticaret hukukunun bugünkü durumuna gelmesinde Birleşmiş Milletler Uluslararası Ticaret Komisyonu'nun büyük payı vardır. Bunun yanı sıra Yönetim Kurulu Başkanımız Sayın Hüsnü Serteser'in Türkiye Milli Komitesi Yönetim Kurulu'nda yer aldığı Milletlerarası Ticaret Odası (ICC) da hem anlaşmalarda uyulacak genel kurallar, hem de anlaşmazlık hâlinde başvurulacak yöntemler hakkında ciddi bir standart geliştirmiştir" ifadelerini kullandı.

## ULUSLARARASI SÖZLEŞMELERE TARAFIZ

Köse, konuşmasına şöyle devam etti: "Uluslararası sözleşme ve ticaret konusunda üzerinde durulması gereken bir başka husus da bir anlaşmazlık hâlinde hangi ülkenin kanunlarının uygulanacağıdır. Bu konuda firmalar Uluslararası Tahkim Kurulları'ndan yararlanabileceği gibi Dış Ticaret Müşavirliğimiz/Ataşeliğimiz, Büyükelçiliğimiz de firmalarımıza yardımcı olmaktadır. Bununla birlikte devletimizin, Devletler Özel Hukuku ile ilgili temel yasası Milletlerarası Özel Hukuk ve Usul Hukuku Hakkında 5718 Sayılı Kanun'dur. Bu Kanun'da yabancılık unsuru taşıyan özel hukuka ilişkin işlem ve ilişkilerde (uluslararası ticarete ilişkin sözleşmeler de dahil) uygulanacak hukukun belirlenmesi, Türk mahkemelerinin uluslararası yetkisinin belirlenmesi, yabancı mahkeme ve hakem kararlarının tanınması ve yerine getirilmesi konuları yer almaktadır. Şunu hatırlatmak gerekir ki, devletimiz uluslararası birçok sözleşmeye imza atmış bu sözleşmelerin hükümlerine taraf olmuştur. Firmalarımızın karşılaştıkları sorunlarda hangi hukukun uygulanacağını mahkemelerimiz belirlemektedir."

## SOMUT ÖRNEKLER VERİLDİ

Köse'nin konuşmasının ardından Av. Murat Eren ve Av. Volkan Demir, uluslararası ticaret ve sözleşme hukuku hakkında bilgilerini paylaştı. Eren ve Demir, üstlendikleri davalardan somut örneklerle uluslararası sözleşmelerdeki yükümlülükleri anlattı. Sunumların ardından, seminere katılımlara Katılım Belgesi takdim edildi.

Kadınana
Sesimiz, Gözümüz, Kulağımız
Günlük Tarafsız Siyasi Gazete

# Telek ve Oksay ailelerinin acı günü

İlimizin sevilen ve sayılan ailelerinden ATSO 15. Meslek Komitesi Başkan Yardımcısı Ertan Özkara'nın dedesi Mehmet Oksay ile ATSO Yönetim Kurulu Üyesi Yücel Albay'ın teyzesi Gülgün Telek son yolculuklarına uğurlandı.

Afyonkarahisar Ticaret ve Sanayi Odası Meclis Başkanı Dr. Mehmet Sıtkı Merdivenci, ATSO Yönetim Kurulu Üyesi Yücel Albay'ın merhume teyzesi Gülgün Telek ve ATSO 15. Meslek Komitesi Başkan Yardımcısı Ertan Özkara'nın merhum dedesi Mehmet Oksay'ın İmaret Camii'nde kılınan cenaze namazına katıldı. Merdivenci, Yücel Albay'a ve Ertan Özkara'ya taziye dileklerini iletti. Merhume Gülgün Telek ve merhum Mehmet Oksay'a Allah'tan rahmet, kederli ailelerine başsağlığı dileriz.

>> **Rabia Ekmekçioğlu**

GÜNLÜK TARAFSIZ SİYASİ GAZETE
ODAK
HERŞEY TÜRKİYE İÇİNDİR

# Uluslararası sözleşmelere tarafız

ATSO KOBİ Akademisi etkinlik takvimi çerçevesinde Uluslararası Sözleşme ve Ticaret Hukuku Semineri düzenlendi. Seminerin açılış konuşmasını yapan Afyonkarahisar Ticaret ve Sanayi Odası Yönetim Kurulu Başkan Yardımcısı Ahmet Sükrü Köse, firmaların uluslararası hukuk kavramı üzerinde durması gerektiğini belirtti

**ATSO KOBİ Akademisi etkinlik takvimi çerçevesinde Uluslararası Sözleşme ve Ticaret Hukuku semineri verildi. Seminerin açılış konuşmasını gerçekleştiren ATSO Yönetim Kurulu Başkan Yardımcısı Ahmet Şükrü Köse, "Uluslararası Sözleşme ve Ticaret Hukuku, özellikle ihracat ve ithalat yapan firmalarımızın kendilerini geliştirmesi gereken bir husustur. Günümüzde internet üzerinden alım ve satımların yaygınlaşması ile uluslararası sözleşme ve ticaret hakkındaki yaklaşım hakkında da daha ayrıntılı düşünmemiz gerektiğini görüyoruz" dedi.**

## ICC, STANDART GETİRDİ

Köse, uluslararası ticaret hukukunun gelişmesinde Birleşmiş Milletler ve Milletlerarası Ticaret Odası'nın katkısı bulunduğunu kaydederek "Uluslararası ticaret hukukunun bugünkü durumuna gelmesinde Birleşmiş Milletler Uluslararası Ticaret Komisyonu'nun büyük payı vardır. Bunun yanı sıra Yönetim Kurulu Başkanımız Sayın Hüsnü Serteser'in Türkiye Milli Komitesi Yönetim Kurulu'nda yer aldığı Milletlerarası Ticaret Odası (ICC) da hem anlaşmalarda uyulacak genel kurallar; hem de anlaşmazlık hâlinde başvurulacak yöntemler hakkında ciddi bir standart geliştirmiştir" ifadelerini kullandı.

## ÜZERİNDE DURULMALI

Köse, konuşmasına şöyle devam ettı: "Uluslararası sözleşme ve ticaret konusunda üzerinde durulması gereken bir başka husus da bir anlaşmazlık hâlinde hangi ülkenin kanunlarının uygulanacağıdır. Bu konuda firmalar Uluslararası Tahkim Kurulları'ndan yararlanabileceği gibi Dış Ticaret Müşaviriliğimiz/Ataşeliğimiz, Büyükelçiliğimiz de firmalarımıza yardımcı olmaktadır. Bununla birlikte devletimizin, Devletler Özel Hukuku ile ilgili temel yasası Milletlerarası Özel Hukuk ve Usul Hukuku Hakkında 5718 Sayılı Kanun'dur. Bu Kanun'da yabancılık unsuru taşıyan özel hukuka ilişkin işlem ve ilişkilerde (uluslararası ticarete ilişkin sözleşmeler de dahil) uygulanacak hukukun belirlenmesi, Türk mahkemelerinin uluslararası yetkisinin belirlenmesi, yabancı mahkeme ve hakem kararlarının tanınması ve yerine getirilmesi konuları yer almaktadır. Şunu hatırlatmak gerekir ki, devletimiz uluslararası birçok sözleşmeye imza atmış bu sözleşmelerin hükümlerine taraf olmuştur. Firmalarımızın karşılaştıkları sorunlarda hangi hukukun uygulanacağını mahkemelerimiz belirlemektedir" dedi

Köse, uluslararası ticaret hukukunun gelişmesinde Birleşmiş Milletler ve Milletlerarası Ticaret Odası'nın katkısı bulunduğunu kaydetti

# 15 NİSAN 2019

AFYON TÜRKELİ
www.afyonturkeligazetesi.com
"1951'den Günümüze Güvenin Esmi"

## ATSO'dan İspanya çıkarması

**Afyonkarahisar Ticaret ve Sanayi Odası Yönetim Kurulu Başkan Yardımcısı Mustafa Gül, ATSO Yönetim Kurulu Üyeleri Akif İşbilir, Hacı Sait Evrenkaya, Hayrettin Güzbeyve ATSO Genel Sekreteri Ali Şenol, KOBİ Akademisi Projesi kapsamında İspanya'da saha çalışmasına katıldılar.**

Afyonkarahisar Ticaret ve Sanayi Odası Yönetim Kurulu Başkan Yardımcısı Mustafa Gül, ATSO Yönetim Kurulu Üyeleri Akif İşbilir, Hacı Sait Evrenkaya, Hayrettin Güzbey ve ATSO Genel Sekreteri Ali Şenol, ATSO'nun Avrupa Birliği'nden destek alarak uyguladığı KOBİ Akademisi Projesi çerçevesinde İspanya'nın Valencia kentinde Valencia Ticaret Odası, Valencia Ticaret ve Kültür Merkezi, Florida Üniversitesi ve Valencia Politeknik Üniversitesi'ni ziyaret ederek incelemelerde bulundu.

### İspanya'nın İhracatının Yüzde 10'u Valencia'dan

ATSO organizasyonunda gerçekleştirilen programda ATSO Heyeti, ilk olarak Valencia Ticaret Odası'nı ziyaret etti. Oda yetkililerinin ATSO Heyeti'ne yaptığı sunumda Valencia'nın geçen yıl 9 milyon turist ağırladığı, İspanya'nın ihracatının yüzde 10'nun Valencia bölgesinden gerçekleştirildiği, işyerlerinde maliyeti düşüren ve çevreci projelere imza atıldığı bilgisine yer verildi.

### Ticaret Ve Kültür Merkezi İşbirliği İçin Uygun

ATSO Heyeti'nin ikinci durağı Valencia Ticaret ve Kültür Merkezi oldu. Heyet, 1879 yılında küçük işletmelere destek amacıyla, kentin önde gelenleri tarafından kurulan Ticaret ve Kültür Merkezi'ni inceledi. Ziyarette, Ticaret ve Kültür Merkezi'nin, ATSO tarafından hazırlanacak Avrupa Birliği projelerinde ağ kurma ve işbirliği sağlanması için önemli bir kuruluş olabileceği üzerinde duruldu.

### Liderlik Ve Girişimcilik Eğitimi Veriliyor

KOBİ Akademisi Projesi çerçevesinde düzenlenen İspanya programında Florida Üniversitesi'ni de ziyaret eden ATSO Heyeti, burada liderlik, girişimcilik ve inovasyon eğitimleri hakkında bilgi aldı. Heyet, yüzde 75 beceri ve yüzde 25 kavramsal bilgi üzerine kurulmuş olan eğitim sistemi hakkında not aldı.

### Yeni Fikirlere Üniversite Desteği

ATSO Heyeti'nin İspanya programındaki son durağı ise Valencia Politeknik Üniversitesi oldu. Girişimcilik kültürünü benimsetmek amacını taşıyan Üniversite yetkilileri, bu çerçevede "start-up" (gelişmeye açık iş planlamaları) projelerini gerçekleştirdiklerini, eğitimler düzenlediklerini ve projelerin hayata geçmesi için Kuluçka Merkezi kurduklarını aktardı.

### Faydalı Bir Ziyaret Oldu

İspanya'da KOBİ Akademisi projesi çerçevesinde saha çalışması kapsamında düzenlenen program hakkında değerlendirmede bulunan ATSO Yönetim Kurulu Başkan Yardımcısı Mustafa Gül, "İspanya'da özellikle proje geliştirme, eğitim ve mali kaynaklar hakkında kazanılan tecrübelerden yararlanma imkanı bulduk. Biz de Türkiye'de edindiğimiz tecrübelerimizi paylaştık ve işbirliği olanaklarını masaya yatırdık. Faydalı bir ziyaret oldu" dedi.>>Haber Merkezi

## Merdivenci'den Selek'e "Hayırlı Olsun" Ziyareti

**Afyonkarahisar Ticaret ve Sanayi Odası Meclis Başkanı ve Afyon Boğaz Mermerciler Derneği Yönetim Kurulu Başkanı Dr. Mehmet Sıtkı Merdivenci, Susuz Belediye Başkanı Mehmet Selek'e "Hayırlı olsun" ziyaretinde bulundu.**

Afyonkarahisar Ticaret ve Sanayi Odası Meclis Başkanı ve Afyon Boğaz Mermerciler Derneği Yönetim Kurulu Başkanı Dr. Mehmet Sıtkı Merdivenci ile Afyon Boğaz Mermerciler Derneği Yönetim Kurulu Başkan Yardımcısı Adem Tetik, 31 Mart Mahalli İdareler Seçimi'nde Susuz Belediye Başkanlığı'na seçilen Mehmet Selek'i ziyaret etti.

### "Başarılar diliyoruz"

*Merdivenci, "Belediye Başkanlığı göreviniz hayırlı olsun. Güzel çalışmalara imza atacağınıza inanıyor ve size başarılar diliyoruz" dedi. Susuz Belediye Başkanı Mehmet Selek de ziyaret dolayısıyla teşekkür etti.*

**>>Yasin Başpınar**

ANAHABER
Günlük Tarafsız Siyasi Gazete

# İş adamları İtalya'da saha çalışması yaptı

**Afyonkarahisar Ticaret ve Sanayi Odası (ATSO) Yönetim Kurulu üyeleri ve Genel Sekreter Ali Şenol, KOBİ Akademisi Projesi kapsamında İspanya'da saha çalışmasına katıldılar**

ATSO yönetim kurulu üyeleri, iş adamları ve ATSO Genel Sekreteri Ali Şenol, ATSO'nun Avrupa Birliği'nden destek alarak uyguladığı KOBİ Akademisi Projesi çerçevesinde İspanya'nın Valencia kentinde Valencia Ticaret Odası, Valencia Ticaret ve Kültür Merkezi, Florida Üniversitesi ve Valencia Politeknik Üniversitesi'ni ziyaret ederek incelemelerde bulundu. ATSO organizasyonunda gerçekleştirilen programda ATSO Heyeti, ilk olarak Valencia Ticaret Odası'nı ziyaret etti. Oda yetkililerinin ATSO Heyeti'ne yaptığı sunumda Valencia'nın geçen yıl 9 milyon turist ağırladığı, İspanya'nın ihracatının yüzde 10'nun Valencia bölgesinden gerçekleştirildiği, işyerlerinde maliyeti düşüren ve çevreci projelere imza atıldığı bilgisine yer verildi. ATSO Heyeti'nin ikinci durağı Valencia Ticaret ve Kültür Merkezi oldu. Heyet, 1879 yılında küçük işletmelere destek amacıyla, kentin önde gelenleri tarafından kurulan Ticaret ve Kültür Merkezi'ni inceledi. Ziyarette, Ticaret ve Kültür Merkezi'nin, ATSO tarafından hazırlanacak Avrupa Birliği projelerinde ağ kurma ve işbirliği sağlanması için önemli bir kuruluş olabileceği üzerinde duruldu. ATSO Heyeti'nin İspanya programındaki son durağı ise Valencia Politeknik Üniversitesi oldu. Girişimcilik kültürünü benimsetmek amacını taşıyan Üniversite yetkilileri, bu çerçevede "start-up" (gelişmeye açık iş planlamaları) projelerini gerçekleştirdiklerini, eğitimler düzenlediklerini ve projelerin hayata geçmesi için Kuluçka Merkezi kurduklarını aktardı. >>ANAHABER

# Merdivenci'den Başkan Selek'e ziyaret

Afyonkarahisar Ticaret ve Sanayi Odası (ATSO) Meclis Başkanı ve Afyon Boğaz Mermerciler Derneği Yönetim Kurulu Başkanı Dr. Mehmet Sıtkı Merdivenci, Susuz Belediye Başkanı Mehmet Selek'e "Hayırlı olsun" ziyaretinde bulundu.

Afyonkarahisar Ticaret ve Sanayi Odası Meclis Başkanı ve Afyon Boğaz Mermerciler Derneği Yönetim Kurulu Başkanı Dr. Mehmet Sıtkı Merdivenci ile Afyon Boğaz Mermerciler Derneği Yönetim Kurulu Başkan Yardımcısı Adem Tetik, 31 Mart Mahalli İdareler Seçimi'nde Susuz Belediye Başkanlığı'na seçilen Mehmet Selek'i ziyaret etti. Merdivenci, "Belediye Başkanlığı göreviniz hayırlı olsun. Güzel çalışmalara imza atacağınıza inanıyor ve size başarılar diliyoruz" dedi. Susuz Belediye Başkanı Mehmet Selek de ziyaret dolayısıyla teşekkür etti.

**>>ANAHABER**

Ziyaretler kapsamında iş birliği konuları da görüşüldü

Gül, yapılan ziyaretlerin faydalı olduğunu belirtti

# ATSO'dan İspanya çıkarması

**Afyonkarahisar Ticaret ve Sanayi Odası Yönetim Kurulu Başkan Yardımcısı Mustafa Gül, ATSO Yönetim Kurulu Üyeleri Akif İşbilir, Hacı Sait Evrenkaya, Hayrettin Güzbey ve ATSO Genel Sekreteri Ali Şenol, KOBİ Akademisi Projesi kapsamında İspanya'da saha çalışmasına katıldılar.**

Afyonkarahisar Ticaret ve Sanayi Odası Yönetim Kurulu Başkan Yardımcısı Mustafa Gül, ATSO Yönetim Kurulu Üyeleri Akif İşbilir, Hacı Sait Evrenkaya, Hayrettin Güzbey ve ATSO Genel Sekreteri Ali Şenol, ATSO'nun Avrupa Birliği'nden destek alarak uyguladığı KOBİ Akademisi Projesi çerçevesinde İspanya'nın Valencia kentinde Valencia Ticaret Odası, Valencia Ticaret ve Kültür Merkezi, Florida Üniversitesi ve Valencia Politeknik Üniversitesi'ni ziyaret ederek incelemelerde bulundu.

### İSPANYA'NIN İHRACATININ YÜZDE 10'U VALENCİA'DAN

ATSO organizasyonunda gerçekleştirilen programda ATSO Heyeti, ilk olarak Valencia Ticaret Odası'nı ziyaret etti. Oda yetkililerinin ATSO Heyeti'ne yaptığı sunumda Valencia'nın geçen yıl 9 milyon turist ağırladığı, İspanya'nın ihracatının yüzde 10'nun Valencia bölgesinden gerçekleştirildiği, işyerlerinde maliyeti düşüren ve çevreci projelere imza atıldığı bilgisine yer verildi.

### "TİCARET VE KÜLTÜR MERKEZİ İŞBİRLİĞİ İÇİN UYGUN"

ATSO Heyeti'nin ikinci durağı Valencia Ticaret ve Kültür Merkezi oldu. Heyet, 1879 yılında küçük işletmelere destek amacıyla, kentin önde gelenleri tarafından kurulan Ticaret ve Kültür Merkezi'ni inceledi. Ziyarette, Ticaret ve Kültür Merkezi'nin, ATSO tarafından hazırlanacak Avrupa Birliği projelerinde ağ kurma ve işbirliği sağlanması için önemli bir kuruluş olabileceği üzerinde duruldu.

### EĞİTİM SİSTEMİ BİLGİLENDİRME

KOBİ Akademisi Projesi çerçevesinde düzenlenen İspanya programında Florida Üniversitesi'ni de ziyaret eden ATSO Heyeti, burada liderlik, girişimcilik ve inovasyon eğitimleri hakkında bilgi aldı. Heyet, yüzde 75 beceri ve yüzde 25 kavramsal bilgi üzerine kurulmuş olan eğitim sistemi hakkında not aldı.

### YENİ FİKİRLERE ÜNİVERSİTE DESTEĞİ

ATSO Heyeti'nin İspanya programındaki son durağı ise Valencia Politeknik Üniversitesi oldu. Girişimcilik kültürünü benimsetmek amacını taşıyan Üniversite yetkilileri, bu çerçevede "start-up" (gelişmeye açık iş planlamaları) projelerini gerçekleştirdiklerini, eğitimler düzenlediklerini ve projelerin hayata geçmesi için Kuluçka Merkezi kurduklarını aktardı.

### "FAYDALI BİR ZİYARET OLDU"

İspanya'da KOBİ Akademisi projesi çerçevesinde saha çalışması kapsamında düzenlenen program hakkında değerlendirmede bulunan ATSO Yönetim Kurulu Başkan Yardımcısı Mustafa Gül, "İspanya'da özellikle proje geliştirme, eğitim ve mali kaynaklar hakkında kazanılan tecrübelerden yararlanma imkanı bulduk. Biz de Türkiye'de edindiğimiz tecrübelerimizi paylaştık ve işbirliği olanaklarını masaya yatırdık. Faydalı bir ziyaret oldu" dedi. >>>**İsmail Sagun**

Değişimin Öncüsü
Gazete 3
www.gazete3.com

ATSO Meclis Başkanı M.Sıtkı Merdivenci, Susuz Belediye Başkanı Mehmet Selek'e hayırlı olsun ziyaretinde bulundu

# Selek'e ziyaret

**Afyonkarahisar Ticaret ve Sanayi Odası Meclis Başkanı ve Afyon Boğaz Mermerciler Derneği Yönetim Kurulu Başkanı Dr. Mehmet Sıtkı Merdivenci, Susuz Belediye Başkanı Mehmet Selek'e "Hayırlı olsun" ziyaretinde bulundu.**

Afyonkarahisar Ticaret ve Sanayi Odası Meclis Başkanı ve Afyon Boğaz Mermerciler Derneği Yönetim Kurulu Başkanı Dr. Mehmet Sıtkı Merdivenci ile Afyon Boğaz Mermerciler Derneği Yönetim Kurulu Başkan Yardımcısı Adem Tetik, 31 Mart Mahalli İdareler Seçimi'nde Susuz Belediye Başkanlığı'na seçilen Mehmet Selek'i ziyaret etti. Merdivenci, "Belediye Başkanlığı göreviniz hayırlı olsun. Güzel çalışmalara imza atacağınıza inanıyor ve size başarılar diliyoruz" dedi. Susuz Belediye Başkanı Mehmet Selek de ziyaret dolayısıyla teşekkür etti. >>>**Alkan Kurt**

AFYONKARAHİSAR
HİSAR
Günlük Tarafsız Siyasi Gazete
www.afyonhisargazetesi.com

# ATSO'dan İspanya çıkarması

**Afyonkarahisar Ticaret ve Sanayi Odası Yönetim Kurulu Başkan Yardımcısı Mustafa Gül, ATSO Yönetim Kurulu Üyeleri Akif İşbilir, Hacı Sait Evrenkaya, Hayrettin Güzbey ve ATSO Genel Sekreteri Ali Şenol, KOBİ Akademisi Projesi kapsamında İspanya'da saha çalışmasına katıldılar**

Afyonkarahisar Ticaret ve Sanayi Odası Yönetim Kurulu Başkan Yardımcısı Mustafa Gül, ATSO Yönetim Kurulu Üyeleri Akif İşbilir, Hacı Sait Evrenkaya, Hayrettin Güzbey ve ATSO Genel Sekreteri Ali Şenol, ATSO'nun Avrupa Birliği'nden destek alarak uyguladığı KOBİ Akademisi Projesi çerçevesinde İspanya'nın Valencia kentinde Valencia Ticaret Odası, Valencia Ticaret ve Kültür Merkezi, Florida Üniversitesi ve Valencia Politeknik Üniversitesi'ni ziyaret ederek incelemelerde bulundu.

### İSPANYA'NIN İHRACATININ YÜZDE 10'U VALENCİA'DAN

ATSO organizasyonunda gerçekleştirilen programda ATSO Heyeti, ilk olarak Valencia Ticaret Odası'nı ziyaret etti. Oda yetkililerinin ATSO Heyeti'ne yaptığı sunumda Valencia'nın geçen yıl 9 milyon turist ağırladığı, İspanya'nın ihracatının yüzde 10'nun Valencia bölgesinden gerçekleştirildiği, işyerlerinde maliyeti düşüren ve çevreci projelere imza atıldığı bilgisine yer verildi.

### TİCARET VE KÜLTÜR MERKEZİ İŞBİRLİĞİ İÇİN UYGUN

ATSO Heyeti'nin ikinci durağı Valencia Ticaret ve Kültür Merkezi oldu. Heyet, 1879 yılında küçük işletmelere destek amacıyla, kentin önde gelenleri tarafından kurulan Ticaret ve Kültür Merkezi'ni inceledi. Ziyarette, Ticaret ve Kültür Merkezi'nin, ATSO tarafından hazırlanacak Avrupa Birliği projelerinde ağ kurma ve işbirliği sağlanması için önemli bir kuruluş olabileceği üzerinde duruldu.

### LİDERLİK VE GİRİŞİMCİLİK EĞİTİMİ VERİLİYOR

KOBİ Akademisi Projesi çerçevesinde düzenlenen İspanya programında Florida Üniversitesi'ni de ziyaret eden ATSO Heyeti, burada liderlik, girişimcilik ve inovasyon eğitimleri hakkında bilgi aldı. Heyet, yüzde 75 beceri ve yüzde 25 kavramsal bilgi üzerine kurulmuş olan eğitim sistemi hakkında not aldı.

### YENİ FİKİRLERE ÜNİVERSİTE DESTEĞİ

ATSO Heyeti'nin İspanya programındaki son durağı ise Valencia Politeknik Üniversitesi oldu. Girişimcilik kültürünü benimsetmek amacını taşıyan Üniversite yetkilileri, bu çerçevede "start-up" (gelişmeye açık iş planlamaları) projelerini gerçekleştirdiklerini, eğitimler düzenlediklerini ve projelerin hayata geçmesi için Kuluçka Merkezi kurduklarını aktardı.

### FAYDALI BİR ZİYARET OLDU

İspanya'da KOBİ Akademisi projesi çerçevesinde saha çalışması kapsamında düzenlenen program hakkında değerlendirmede bulunan ATSO Yönetim Kurulu Başkan Yardımcısı Mustafa Gül, "İspanya'da özellikle proje geliştirme, eğitim ve mali kaynaklar hakkında kazanılan tecrübelerden yararlanma imkanı bulduk. Biz de Türkiye'de edindiğimiz tecrübelerimizi paylaştık ve işbirliği olanaklarını masaya yatırdık. Faydalı bir ziyaret oldu" dedi.

Kadınana
Sesiniz, Gözünüz, Kulağınız
Günlük Tarafsız Siyasi Gazete

# ATSO'dan İspanya çıkarması

Afyonkarahisar Ticaret ve Sanayi Odası Yönetim Kurulu Başkan Yardımcısı Mustafa Gül, ATSO Yönetim Kurulu Üyeleri Akif İşbilir, Hacı Sait Evrenkaya, Hayrettin Güzbeyve ATSO Genel Sekreteri Ali Şenol, KOBİ Akademisi Projesi kapsamında İspanya'da saha çalışmasına katıldılar.

Afyonkarahisar Ticaret ve Sanayi Odası Yönetim Kurulu Başkan Yardımcısı Mustafa Gül, ATSO Yönetim Kurulu Üyeleri Akif İşbilir, Hacı Sait Evrenkaya, Hayrettin Güzbey ve ATSO Genel Sekreteri Ali Şenol, ATSO'nun Avrupa Birliği'nden destek alarak uyguladığı KOBİ Akademisi Projesi çerçevesinde İspanya'nın Valencia kentinde Valencia Ticaret Odası, Valencia Ticaret ve Kültür Merkezi, Florida Üniversitesi ve Valencia Politeknik Üniversitesi'ni ziyaret ederek incelemelerde bulundu.

**İSPANYA'NIN İHRACATININ YÜZDE 10'U VALENCİA'DAN**

ATSO organizasyonunda gerçekleştirilen programda ATSO Heyeti, ilk olarak Valencia Ticaret Odası'nı ziyaret etti. Oda yetkililerinin ATSO Heyeti'ne yaptığı sunumda Valencia'nın geçen yıl 9 milyon turist ağırladığı, İspanya'nın ihracatının yüzde 10'nun Valencia bölgesinden gerçekleştirildiği, işyerlerinde maliyeti düşüren ve çevreci projelere imza atıldığı bilgisine yer verildi.

**TİCARET VE KÜLTÜR MERKEZİ İŞBİRLİĞİ İÇİN UYGUN**

ATSO Heyeti'nin ikinci durağı Valencia Ticaret ve Kültür Merkezi oldu. Heyet, 1879 yılında küçük işletmelere destek amacıyla, kentin önde gelenleri tarafından kurulan Ticaret ve Kültür Merkezi'ni inceledi. Ziyarette, Ticaret ve Kültür Merkezi'nin, ATSO tarafından hazırlanacak Avrupa Birliği projelerinde ağ kurma ve işbirliği sağlanması için önemli bir kuruluş olabileceği üzerinde duruldu.

**LİDERLİK VE GİRİŞİMCİLİK EĞİTİMİ VERİLİYOR**

KOBİ Akademisi Projesi çerçevesinde düzenlenen İspanya programında Florida Üniversitesi'ni de ziyaret eden ATSO Heyeti, burada liderlik, girişimcilik ve inovasyon eğitimleri hakkında bilgi aldı. Heyet, yüzde 75 beceri ve yüzde 25 kavramsal bilgi üzerine kurulmuş olan eğitim sistemi hakkında not aldı.

**YENİ FİKİRLERE ÜNİVERSİTE DESTEĞİ**

ATSO Heyeti'nin İspanya programındaki son durağı ise Valencia Politeknik Üniversitesi oldu. Girişimcilik kültürünü benimsetmek amacını taşıyan Üniversite yetkilileri, bu çerçevede "start-up" (gelişmeye açık iş planlamaları) projelerini gerçekleştirdiklerini, eğitimler düzenlediklerini ve projelerin hayata geçmesi için Kuluçka Merkezi kurduklarını aktardı.

**FAYDALI BİR ZİYARET OLDU**

İspanya'da KOBİ Akademisi projesi çerçevesinde saha çalışması kapsamında düzenlenen program hakkında değerlendirmede bulunan ATSO Yönetim Kurulu Başkan Yardımcısı Mustafa Gül, "İspanya'da özellikle proje geliştirme, eğitim ve mali kaynaklar hakkında kazanılan tecrübelerden yararlanma imkanı bulduk. Biz de Türkiye'de edindiğimiz tecrübelerimizi paylaştık ve işbirliği olanaklarını masaya yatırdık. Faydalı bir ziyaret oldu" dedi.

edeceğini söyledi. >> Rabia Ekmekçioğlu

# Merdivenci'den Selek'e "hayırlı olsun" ziyareti

Afyonkarahisar Ticaret ve Sanayi Odası Meclis Başkanı ve Afyon Boğaz Mermerciler Derneği Yönetim Kurulu Başkanı Dr. Mehmet Sıtkı Merdivenci, Susuz Belediye Başkanı Mehmet Selek'e "Hayırlı olsun" ziyaretinde bulundu.

Afyonkarahisar Ticaret ve Sanayi Odası Meclis Başkanı ve Afyon Boğaz Mermerciler Derneği Yönetim Kurulu Başkanı Dr. Mehmet Sıtkı Merdivenci ile Afyon Boğaz Mermerciler Derneği Yönetim Kurulu Başkan Yardımcısı Adem Tetik, 31 Mart Mahalli İdareler Seçimi'nde Susuz Belediye Başkanlığı'na seçilen Mehmet Selek'i ziyaret etti.

## "BAŞARILAR DİLİYORUZ"

Merdivenci, "Belediye Başkanlığı göreviniz hayırlı olsun. Güzel çalışmalara imza atacağınıza inanıyor ve size başarılar diliyoruz" dedi. Susuz Belediye Başkanı Mehmet Selek de ziyaret dolayısıyla teşekkür etti.

GÜNLÜK TARAFSIZ SİYASİ GAZETE
Kocatepe

# ATSO üyeleri İspanya'yı inceledi

Afyonkarahisar Ticaret ve Sanayi Odası Yönetim Kurulu Başkan Yardımcısı Mustafa Gül, ATSO Yönetim Kurulu Üyeleri Akif İşbilir, Hacı Sait Evrenkaya, Hayrettin Güzbey ve ATSO Genel Sekreteri Ali Şenol, ATSO'nun Avrupa Birliği'nden destek alarak uyguladığı KOBİ Akademisi Projesi çerçevesinde İspanya'nın Valencia kentinde Valencia Ticaret Odası, Valencia Ticaret ve Kültür Merkezi, Florida Üniversitesi ve Valencia Politeknik Üniversitesi'ni ziyaret ederek incelemelerde bulundu.

**İSPANYA'NIN İHRACATININ YÜZDE 10'U VALENCİA'DAN**

ATSO organizasyonunda gerçekleştirilen programda ATSO Heyeti, ilk olarak Valencia Ticaret Odası'nı ziyaret etti. Oda yetkililerinin ATSO Heyeti'ne yaptığı sunumda Valencia'nın geçen yıl 9 milyon turist ağırladığı, İspanya'nın ihracatının yüzde 10'nun Valencia bölgesinden gerçekleştirildiği, işyerlerinde maliyeti düşüren ve çevreci projelere imza atıldığı bilgisine yer verildi.

**TİCARET VE KÜLTÜR MERKEZİ İŞBİRLİĞİ İÇİN UYGUN**

ATSO Heyeti'nin ikinci durağı Valencia Ticaret ve Kültür Merkezi oldu. Heyet, 1879 yılında küçük işletmelere destek amacıyla, kentin önde gelenleri tarafından kurulan Ticaret ve Kültür Merkezi'ni inceledi. Ziyarette, Ticaret ve Kültür Merkezi'nin, ATSO tarafından hazırlanacak Avrupa Birliği projelerinde ağ kurma ve işbirliği sağlanması için önemli bir kuruluş olabileceği üzerinde duruldu.

**LİDERLİK VE GİRİŞİMCİLİK EĞİTİMİ VERİLİYOR**

KOBİ Akademisi Projesi çerçevesinde düzenlenen İspanya programında Florida Üniversitesi'ni de ziyaret eden ATSO Heyeti, burada liderlik, girişimcilik ve inovasyon eğitimleri hakkında bilgi aldı. Heyet, yüzde 75 beceri ve yüzde 25 kavramsal bilgi üzerine kurulmuş olan eğitim sistemi hakkında not aldı.

Afyonkarahisar Ticaret ve Sanayi Odası Yönetim Kurulu Başkan Yardımcısı Mustafa Gül, ATSO Yönetim Kurulu Üyeleri Akif İşbilir, Hacı Sait Evrenkaya, Hayrettin Güzbey ve ATSO Genel Sekreteri Ali Şenol, KOBİ Akademisi Projesi kapsamında İspanya'da saha çalışmasına katıldılar

**YENİ FİKİRLERE ÜNİVERSİTE DESTEĞİ**

ATSO Heyeti'nin İspanya programındaki son durağı ise Valencia Politeknik Üniversitesi oldu. Girişimcilik kültürünü benimsetmek amacını taşıyan Üniversite yetkilileri, bu çerçevede "start-up" (gelişmeye açık iş planlamaları) projelerini gerçekleştirdiklerini, eğitimler düzenlediklerini ve projelerin hayata geçmesi için Kuluçka Merkezi kurduklarını aktardı.

**"FAYDALI BİR ZİYARET OLDU"**

İspanya'da KOBİ Akademisi projesi çerçevesinde saha çalışması kapsamında düzenlenen program hakkında değerlendirmede bulunan ATSO Yönetim Kurulu Başkan Yardımcısı Mustafa Gül, "İspanya'da özellikle proje geliştirme, eğitim ve mali kaynaklar hakkında kazanılan tecrübelerden yararlanma imkanı bulduk. Biz de Türkiye'de edindiğimiz tecrübelerimizi paylaştık ve işbirliği olanaklarını masaya yatırdık. Faydalı bir ziyaret oldu." dedi.

ATSO Heyeti'nin İspanya programındaki son durağı ise Valencia Politeknik Üniversitesi oldu. Girişimcilik kültürünü benimsetmek amacını taşıyan Üniversite yetkilileri, bu çerçevede "start-up" (gelişmeye açık iş planlamaları) projelerini gerçekleştirdiklerini, eğitimler düzenlediklerini ve projelerin hayata geçmesi için Kuluçka Merkezi kurduklarını aktardı.

# ATSO'DAN İSPANYA ÇIKARMASI

**Afyonkarahisar Ticaret ve Sanayi Odası Yönetim Kurulu Başkan Yardımcısı Mustafa Gül, ATSO Yönetim Kurulu Üyeleri Akif İşbilir, Hacı Sait Evrenkaya, Hayrettin Güzbey ve ATSO Genel Sekreteri Ali Şenol, KOBİ Akademisi Projesi kapsamında İspanya'da saha çalışmasına katıldılar**

AFYONKARAHİSAR Ticaret ve Sanayi Odası Yönetim Kurulu Başkan Yardımcısı Mustafa Gül, ATSO Yönetim Kurulu Üyeleri Akif İşbilir, Hacı Sait Evrenkaya, Hayrettin Güzbey ve ATSO Genel Sekreteri Ali Şenol, ATSO'nun Avrupa Birliği'nden destek alarak uyguladığı KOBİ Akademisi Projesi çerçevesinde İspanya'nın Valencia kentinde Valencia Ticaret Odası, Valencia Ticaret ve Kültür Merkezi, Florida Üniversitesi ve Valencia Politeknik Üniversitesi'ni ziyaret ederek incelemelerde bulundu. ATSO organizasyonunda gerçekleştirilen programda ATSO Heyeti, ilk olarak Valencia Ticaret Odası'nı ziyaret etti. Oda yetkililerinin ATSO Heyeti'ne yaptığı sunumda Valencia'nın geçen yıl 9 milyon turist ağırladığı, İspanya'nın ihracatının yüzde 10'nun Valencia bölgesinden gerçekleştirildiği, işyerlerinde maliyeti düşüren ve çevreci projelere imza atıldığı bilgisine yer verildi.

**İşbirliği için uygun** ATSO Heyeti'nin ikinci durağı Valencia Ticaret ve Kültür Merkezi oldu. Heyet, 1879 yılında küçük işletmelere destek amacıyla, kentin önde gelenleri tarafından kurulan Ticaret ve Kültür Merkezi'ni inceledi. Ziyarette, Ticaret ve Kültür Merkezi'nin, ATSO tarafından hazırlanacak Avrupa Birliği projelerinde ağ kurma ve işbirliği sağlanması için önemli bir kuruluş olabileceği üzerinde duruldu. KOBİ Akademisi Projesi çerçevesinde düzenlenen İspanya programında Florida Üniversitesi'ni de ziyaret eden ATSO Heyeti, burada liderlik, girişimcilik ve inovasyon eğitimleri hakkında bilgi aldı. Heyet, yüzde 75 beceri ve yüzde 25 kavramsal bilgi üzerine kurulmuş olan eğitim sistemi hakkında not aldı.

ZEHRA ÇETİNGÜL
ODAK HABER

**Ziyaret verimli geçti**

ATSO Heyeti'nin İspanya programındaki son durağı ise Valencia Politeknik Üniversitesi oldu. Girişimcilik kültürünü benimsetmek amacını taşıyan Üniversite yetkilileri, bu çerçevede "start-up" (gelişmeye açık iş planlamaları) projelerini gerçekleştirdiklerini, eğitimler düzenlediklerini ve projelerin hayata geçmesi için Kuluçka Merkezi kurduklarını aktardı. İspanya'da KOBİ Akademisi projesi çerçevesinde saha çalışması kapsamında düzenlenen program hakkında değerlendirmede bulunan ATSO Yönetim Kurulu Başkan Yardımcısı Mustafa Gül, "İspanya'da özellikle proje geliştirme, eğitim ve mali kaynaklar hakkında kazanılan tecrübelerden yararlanma imkanı bulduk. Biz de Türkiye'de edindiğimiz tecrübelerimizi paylaştık ve işbirliği olanaklarını masaya yatırdık. Faydalı bir ziyaret oldu" dedi.

KOBİ Akademisi Projesi çerçevesinde İspanya'nın Valencia kentinde Valencia Ticaret Odası, Valencia Ticaret ve Kültür Merkezi, Florida Üniversitesi ve Valencia Politeknik Üniversitesi'ni ziyaret ederek incelemelerde bulundu. ATSO organizasyonunda gerçekleştirilen programda ATSO Heyeti, ilk olarak Valencia Ticaret Odası'nı ziyaret etti.

GÜNLÜK TARAFSIZ SİYASİ GAZETE
ODAK
MERSİN TÜRKİYE İÇİNDİR

# Hayırlı olsun ziyareti

Afyonkarahisar Ticaret ve Sanayi Odası Meclis Başkanı ve Afyon Boğaz Mermerciler Derneği Yönetim Kurulu Başkanı Dr. Mehmet Sıtkı Merdivenci, Susuz Belediye Başkanı Mehmet Selek'e "Hayırlı olsun" ziyaretinde bulundu.

Afyonkarahisar Ticaret ve Sanayi Odası Meclis Başkanı ve Afyon Boğaz Mermerciler Derneği Yönetim Kurulu Başkanı Dr. Mehmet Sıtkı Merdivenci ile Afyon Boğaz Mermerciler Derneği Yönetim Kurulu Başkan Yardımcısı Adem Tetik, 31 Mart Mahalli İdareler Seçimi'nde Susuz Belediye Başkanlığı'na seçilen Mehmet Selek'i ziyaret etti. Merdivenci, "Belediye Başkanlığı göreviniz hayırlı olsun. Güzel çalışmalara imza atacağınıza inanıyor ve size başarılar diliyoruz" dedi. Susuz Belediye Başkanı Mehmet Selek de ziyaret dolayısıyla teşekkür etti.

# 17 NİSAN 2019

temsilcileri katıldı. >>Haber Merkezi

## Mermer sektörüne indirimli kargo imkânı

Afyon Boğaz Mermerciler Derneği ile PTT Afyonkarahisar Başmüdürlüğü arasında kargo indirim protokolü imzalandı.

Afyon Boğaz Mermerciler Derneği ile PTT Afyonkarahisar Başmüdürlüğü, Dernek üyelerinin yararlanması için kargo indirim protokolüne imza attı. Afyonkarahisar Ticaret ve Sanayi Odası Meclis Başkanı ve Afyon Boğaz Mermerciler Derneği Yönetim Kurulu Başkanı Dr. Mehmet Sıtkı Merdivenci ile PTT Afyonkarahisar Başmüdürü Mehmet Örsdemir arasında imzalanan protokolle Dernek üyeleri PTT'nin sağladığı indirim imkanından yararlanabilecek.

**Hayırlı Olsun**

Protokol hakkında bilgi veren PTT Afyonkarahisar Başmüdürü Mehmet Örsdemir, "Afyonkarahisar PTT Başmüdürlüğü olarak Afyon Boğaz Mermerciler Derneği ile yapmış olduğumuz sözleşme, işbirliği anlamında indirim sözleşmesidir. Her iki tarafa da hayırlı olmasını diliyoruz. Bu sözleşmenin imzalanmasında emeği geçen Dernek Başkanımız Sayın Mehmet Sıtkı Merdivenci Bey'e özellikle teşekkür ederim. Afyonkarahisar PTT Başmüdürlüğü olarak kargo taşımacılığının yanı sıra bankacılık, lojistik ve e-ticaret anlamında da çalışmalarımız var. Özellikle e-ticaret anlamında e-PTTAVM ve PTT Trade üzerinde yoğunlaşıyoruz. Bu noktada e-fatura, e-irsaliye, e-defter ve e-tahsilat konularında da işbirliğimiz sürecek. Bu vesile ile Afyonkarahisar ekonomisine katkıda bulunmayı hedefliyoruz" dedi.

**Merdivenci Teşekkür Etti**

ATSO Meclis Başkanı ve Afyon Boğaz Mermerciler Derneği Yönetim Kurulu Başkanı Dr. Mehmet Sıtkı Merdivenci ise "Kargoda bize yaptıkları indirim için PTT'ye teşekkür ediyorum. Şu günkü ortamda pek çok kargo firması fiyatlarını ikiye katlarken PTT'nin böyle bir yaklaşımı oldukça güzel ve bizi destekler niteliktedir. Biz mermer sektörü olarak kargo gönderisi çok ve ağır olan bir sektörüz. Biz müşterilerimize oldukça yoğun bir şekilde mermer numunesi göndeririz. Mermer ağır bir malzeme olduğu için kargo gideri de oldukça ağır ve fazladır. Böyle bir ortamda fiyatı neredeyse yarıya indirerek biz mermercilere destek veren PTT Başmüdürlüğümüze teşekkür ediyorum" şeklinde konuştu.

Protokol törenine Afyon Boğaz Mermerciler Derneği Yönetim Kurulu Başkan Yardımcısı Adem Tetik, PTT Afyonkarahisar Başmüdür Yardımcısı Hüseyin Kızıltaş ve PTT Afyonkarahisar Pazarlama Müdürü Ömer Tetik katıldı. >>Haber merkezi

## Girişimcilik mülakatı tamamlandı

ATSO ile İŞKUR İl Müdürlüğü arasında imzalanan protokol çerçevesinde bu yılın ilk Uygulamalı Girişimcilik Eğitimi 18 Nisan 2019'da başlayacak. Eğitim için ATSO hizmet binasında mülakat gerçekleştirildi.

Afyonkarahisar Ticaret ve Sanayi Odası (ATSO) ile Çalışma ve İş Kurumu (İŞKUR) İl Müdürlüğü arasında imzalanan protokol çerçevesinde bu yılın ilk Uygulamalı Girişimcilik Eğitimi 18 Nisan 2019 tarihinde başlayacak. 4 gün sürecek eğitim kapsamında 32 saatlik program uygulanacak.

**ATSO hizmet binasında mülakat gerçekleştirildi**

Yılın ilk Uygulamalı Girişimcilik Eğitimi'ne, belirlenen kontenjandan fazla talep olması dolayısıyla ATSO hizmet binasında mülakat gerçekleştirildi. Mülakatta girişimci adaylarına hangi konuda iştigal edecekleri, kâr marjını nasıl hesapladıkları, bundan sonraki dönemdeki hedefleri gibi sorular yöneltildi.

Mülakatın ardından Uygulamalı Girişimcilik Eğitimi'ne katılmaya hak kazananların listesi şöyle oluştu:

Asil Liste: Özlem Köse,Ummahan Tuğçe Demirci Arı,Esra Kalemer,Melek Göktepe,Yasin Durgut,Nüket Günal,Burcu Çambunar,Harun Tosun,Coşkun Öncü,Enes Burak Konca,Yıldız Eşme,Recep İlgar,Mehmet Arslan,Ayşe Ceylan,Hasan Ubuz,Halil Nadir Ersan,Fadimenur Aktaş,Recep Çetinbaş,Osman Barin,Ahmet Özkaldı,Vahide Paydur,Büşra Duru,Kübra Şahin,Halil Yağcı,Cemil Yılmaz

Yedek Liste: Burcu Çiftçi,Mustafa Sara,Halide Diyar,Osman Barin>>>Haber merkezi

AFYON TÜRKELİ
www.afyonturkeligazetesi.com
"1951'den Günümüze Güvenin Eseri"

# Mermercilere PTT'den kargo indirimi

**Afyonkarahisar'da Afyon Boğaz Mermerciler Derneği ile PTT Afyonkarahisar Başmüdürlüğü arasında kargo indirim anlaşması imzalandı**

Afyon Boğaz Mermerciler Derneği ile PTT Afyonkarahisar Başmüdürlüğü, dernek üyelerinin yararlanması için kargo indirim protokolüne imza attı. Afyonkarahisar Ticaret ve Sanayi Odası Meclis Başkanı ve Afyon Boğaz Mermerciler Derneği Yönetim Kurulu Başkanı Mehmet Sıtkı Merdivenci ile PTT Afyonkarahisar Başmüdürü Mehmet Örsdemir arasında imzalanan protokolle dernek üyeleri PTT'nin sağladığı indirim imkanından yararlanabilecek. Protokol hakkında bilgi veren PTT Afyonkarahisar Başmüdürü Mehmet Örsdemir, şunları kaydetti: "Afyonkarahisar PTT Başmüdürlüğü olarak Afyon Boğaz Mermerciler Derneği ile yapmış olduğumuz sözleşme, işbirliği anlamında indirim sözleşmesidir. Afyonkarahisar PTT Başmüdürlüğü olarak kargo taşımacılığının yanı sıra bankacılık, lojistik ve e-ticaret anlamında da çalışmalarımız var. Özellikle e-ticaret anlamında e-PTTAVM ve PTT Trade üzerinde yoğunlaşıyoruz. Bu noktada e-fatura, e-irsaliye, e-defter ve e-tahsilat konularında da işbirliğimiz sürecek. Bu vesile ile Afyonkarahisar ekonomisine katkıda bulunmayı hedefliyoruz."

**AMACIMIZ MERMERCİLERE DESTEK OLMAK**

ATSO Meclis Başkanı ve Afyon Boğaz Mermerciler Derneği Yönetim Kurulu Başkanı Mehmet Sıtkı Merdivenci de,"Kargoda bize yaptıkları indirim için PTT'ye teşekkür ediyorum. Şu günkü ortamda pek çok kargo firması fiyatlarını ikiye katlarken PTT'nin böyle bir yaklaşımı oldukça güzel ve bizi destekler niteliktedir. Biz mermer sektörü olarak kargo gönderisi çok ve ağır olan bir sektörüz.

Biz müşterilerimize oldukça yoğun bir şekilde mermer numunesi göndririz. Mermer ağır bir malzeme olduğu için kargo gideri de oldukça ağır ve fazladır. Böyle bir ortamda fiyatı neredeyse yarıya indirerek biz mermercilere destek veren PTT Başmüdürlüğümüze teşekkür ediyorum" dedi. Protokol törenine, Afyon Boğaz Mermerciler Derneği Yönetim Kurulu Başkan Yardımcısı Adem Tetik, PTT Afyonkarahisar Başmüdür Yardımcısı Hüseyin Kızıltaş ve PTT Afyonkarahisar Pazarlama Müdürü Ömer Tetik yer aldı. >>AA

ANAHABER
Günlük Tarafsız Siyasi Gazete

# ATSO'da mülakatlar tamamlandı

**ATSO ile İŞKUR İl Müdürlüğü arasında imzalanan protokol çerçevesinde bu yılın ilk Uygulamalı Girişimcilik Eğitimi 18 Nisan 2019'da başlayacak. Eğitim için ATSO hizmet binasında mülakat gerçekleştirildi**

Afyonkarahisar Ticaret ve Sanayi Odası (ATSO) ile Çalışma ve İş Kurumu (İŞKUR) İl Müdürlüğü arasında imzalanan protokol çerçevesinde bu yılın ilk Uygulamalı Girişimcilik Eğitimi 18 Nisan 2019 tarihinde başlayacak. 4 gün sürecek eğitim kapsamında 32 saatlik program uygulanacak. Yılın ilk Uygulamalı Girişimcilik Eğitimi'ne, belirlenen kontenjandan fazla talep olması dolayısıyla ATSO hizmet binasında mülakat gerçekleştirildi. Mülakatta girişimci adaylarına hangi konuda iştigal edecekleri, kâr marjını nasıl hesapladıkları, bundan sonraki dönemdeki hedefleri gibi sorular yöneltildi. >>ANAHABER

# Mermercilere kargo indirimi

## Afyon Boğaz Mermerciler Derneği ile PTT Afyonkarahisar Başmüdürlüğü arasında kargo indirim protokolü imzalandı.

Afyon Boğaz Mermerciler Derneği ile PTT Afyonkarahisar Başmüdürlüğü, dernek üyelerinin yararlanması için kargo indirim protokolüne imza attı. Afyonkarahisar Ticaret ve Sanayi Odası Meclis Başkanı ve Afyon Boğaz Mermerciler Derneği Yönetim Kurulu Başkanı Dr. Mehmet Sıtkı Merdivenci ile PTT Afyonkarahisar Başmüdürü Mehmet Örsdemir arasında imzalanan protokolle Dernek üyeleri PTT'nin sağladığı indirim imkanından yararlanabilecek.

### HAYIRLI OLSUN

Protokol hakkında bilgi veren PTT Afyonkarahisar Başmüdürü Mehmet Örsdemir, "Afyonkarahisar PTT Başmüdürlüğü olarak Afyon Boğaz Mermerciler Derneği ile yapmış olduğumuz sözleşme, iş birliği anlamında indirim sözleşmesidir. Her iki tarafa da hayırlı olmasını diliyoruz. Bu sözleşmenin imzalanmasında emeği geçen Dernek Başkanımız Sayın Mehmet Sıtkı Merdivenci Bey'e özellikle teşekkür ederim. Afyonkarahisar PTT Başmüdürlüğü olarak kargo taşımacılığının yanı sıra bankacılık, lojistik ve e-ticaret anlamında da çalışmalarımız var. Özellikle e-ticaret anlamında e-PTTAVM ve PTT Trade üzerinde yoğunlaşıyoruz. Bu noktada e-fatura, e-irsaliye, e-defter ve e-tahsilat konularında da iş birliğimiz sürecek. Bu vesile ile Afyonkarahisar ekonomisine katkıda bulunmayı hedefliyoruz" dedi.

Afyon Boğaz Mermerciler Derneği ile PTT arasında indirimli kargo protokolü imzalandı

PTT Afyonkarahisar Başmüdürü Mehmet Örsdemir

### MERDİVENCİ TEŞEKKÜR ETTİ

ATSO Meclis Başkanı ve Afyon Boğaz Mermerciler Derneği Yönetim Kurulu Başkanı Dr. Mehmet Sıtkı Merdivenci ise "Kargoda bize yaptıkları indirim için PTT'ye teşekkür ediyorum. Bugünkü ortamda pek çok kargo firması fiyatlarını ikiye katlarken PTT'nin böyle bir yaklaşımı oldukça güzel ve bizi destekler niteliktedir. Biz mermer sektörü olarak kargo gönderisi çok ve ağır olan bir sektörüz. Biz müşterilerimize oldukça yoğun bir şekilde mermer numunesi göndeririz. Mermer ağır bir malzeme olduğu için kargo gideri de oldukça ağır ve fazladır. Böyle bir ortamda fiyatı neredeyse yarıya indirerek biz mermercilere destek veren PTT Başmüdürlüğümüze teşekkür ediyorum" şeklinde konuştu. Protokol törenine Afyon Boğaz Mermerciler Derneği Yönetim Kurulu Başkan Yardımcısı Adem Tetik, PTT Afyonkarahisar Başmüdür Yardımcısı Hüseyin Kızıltaş ve PTT Afyonkarahisar Pazarlama Müdürü Ömer Tetik katıldı.

>>>Ferhat Yüksel

ATSO Meclis Başkanı ve Afyon Boğaz Mermerciler Derneği Yönetim Kurulu Başkanı Dr. Mehmet Sıtkı Merdivenci

Değişimin Öncüsü
Gazete3
www.gazete3.com

# Girişimcilik mülakatı tamamlandı

## ATSO ile İŞKUR İl Müdürlüğü arasında imzalanan protokol çerçevesinde bu yılın ilk Uygulamalı Girişimcilik Eğitimi 18 Nisan 2019'da başlayacak. Eğitim için ATSO hizmet binasında mülakat gerçekleştirildi.

ATSO'da Girişimcilik eğitimi öncesinde girişimcilik mülakatı yapıldı

Afyonkarahisar Ticaret ve Sanayi Odası (ATSO) ile Çalışma ve İş Kurumu (İŞKUR) İl Müdürlüğü arasında imzalanan protokol çerçevesinde bu yılın ilk Uygulamalı Girişimcilik Eğitimi 18 Nisan 2019 tarihinde başlayacak. 4 gün sürecek eğitim kapsamında 32 saatlik program uygulanacak. Yılın ilk Uygulamalı Girişimcilik Eğitimi'ne, belirlenen kontenjandan fazla talep olması dolayısıyla ATSO hizmet binasında mülakat gerçekleştirildi. Mülakatta girişimci adaylarına hangi konuda iştigal edecekleri, kâr marjını nasıl hesapladıkları, bundan sonraki dönemdeki hedefleri gibi sorular yöneltildi.

Mülakatın ardından Uygulamalı Girişimcilik Eğitimi'ne katılmaya hak kazananların listesi şöyle oluştu:

**ASİL LİSTE**

Özlem Köse
Ummahan Tuğçe Demirci Arı
Esra Kalemer
Melek Göktepe
Yasin Durgut
Nüket Günal
Burcu Çambunar
Harun Tosun
Coşkun Öncü
Enes Burak Konca
Yıldız Eşme
Recep İlgar
Mehmet Arslan
Ayşe Ceylan
Hasan Ubuz
Halil Nadir Ersan
Fadimenur Aktaş
Recep Çetinbaş
Osman Barin
Ahmet Özkaldı
Vahide Paydur
Büşra Duru
Kübra Şahin
Halil Yağcı
Cemil Yılmaz

**YEDEK LİSTE**

Burcu Çiftçi
Mustafa Sara
Halide Diyar
Osman Barin.

>>>İsmail Sagun

# 'Dolandırıcılara itibar etmeyin'

## Afyonkarahisar Ticaret ve Sanayi Odası'ndan yapılan açıklamada, dolandırıcılık yapan bazı şahısların Vali Mustafa Tutulmaz ve vali yardımcılarının isimlerini vererek, iş adamlarından çeşitli kampanyalar adı altında para istediklerinin tespit edildiği belirterek, bu tür talepte bulunan kişilere itibar edilmemesi gerektiği ifade edildi.

ATSO'dan yapılan açıklamada, dolandırıcılara itibar edilmemesi gerektiği belirtildi

Afyonkarahisar Ticaret ve Sanayi Odası'ndan yapılan açıklamada, dolandırıcılık yapan bazı şahısların Vali Mustafa Tutulmaz ve vali yardımcılarının isimlerini vererek, ATSO üyesi iş adamlarından para yardımı talebinde bulunduğu, bu tür kişilere itibar edilmemesi gerektiği ifade edildi. Konuyla ilgili olarak ATSO'dan yapılan açıklamada, "Afyonkarahisar il merkezi ve ilçelerinde dolandırıcılık yapan şahısların, Afyonkarahisar Valimiz Sayın Mustafa Tutulmaz ve Sayın Vali Yardımcılarımızın isimlerini kullanarak il merkezi ve ilçelerde iş insanlarını aradığı, telefon görüşmelerinde Valilik Özel Kalemi adına arama yapıldığının beyan edildiği, düzenlenen çeşitli kampanyalara para istendiği tespit edilmiştir. Afyonkarahisar Valiliği "Bu şekilde kampanyalarının bulunmadığı hatırlatır; bu şekilde gelen telefonlara itibar edilmemesini rica ederiz" ifadelerine yer verildi. >>>Gazete3

AFYONKARAHİSAR HİSAR
Günlük Tarafsız Siyasi Gazete www.afyonhisargazetesi.com

# Girişimcilik mülakatı tamamlandı

## ATSO ile İŞKUR İl Müdürlüğü arasında imzalanan protokol çerçevesinde bu yılın ilk Uygulamalı Girişimcilik Eğitimi 18 Nisan 2019'da başlayacak. Eğitim için ATSO hizmet binasında mülakat gerçekleştirildi

Afyonkarahisar Ticaret ve Sanayi Odası (ATSO) ile Çalışma ve İş Kurumu (İŞKUR) İl Müdürlüğü arasında imzalanan protokol çerçevesinde bu yılın ilk Uygulamalı Girişimcilik Eğitimi 18 Nisan 2019 tarihinde başlayacak. 4 gün sürecek eğitim kapsamında 32 saatlik program uygulanacak. Yılın ilk Uygulamalı Girişimcilik Eğitimi'ne, belirlenen kontenjandan fazla talep olması dolayısıyla ATSO hizmet binasında mülakat gerçekleştirildi. Mülakatta girişimci adaylarına hangi konuda iştigal edecekleri, kâr marjını nasıl hesapladıkları, bundan sonraki dönemdeki hedefleri gibi sorular yöneltildi.

Kadınana
Sesiniz, Gözünüz, Kulağınız
Günlük Tarafsız Siyasi Gazete

# Girişimcilik mülakatı tamamlandı

ATSO ile İŞKUR İl Müdürlüğü arasında imzalanan protokol çerçevesinde bu yılın ilk Uygulamalı Girişimcilik Eğitimi 18 Nisan 2019'da başlayacak. Eğitim için ATSO hizmet binasında mülakat gerçekleştirildi.

Afyonkarahisar Ticaret ve Sanayi Odası (ATSO) ile Çalışma ve İş Kurumu (İŞKUR) İl Müdürlüğü arasında imzalanan protokol çerçevesinde bu yılın ilk Uygulamalı Girişimcilik Eğitimi 18 Nisan 2019 tarihinde başlayacak. 4 gün sürecek eğitim kapsamında 32 saatlik program uygulanacak.

Yılın ilk Uygulamalı Girişimcilik Eğitimi'ne, belirlenen kontenjandan fazla talep olması dolayısıyla ATSO hizmet binasında mülakat gerçekleştirildi. Mülakatta girişimci adaylarına hangi konuda iştigal edecekleri, kâr marjını nasıl hesapladıkları, bundan sonraki dönemdeki hedefleri gibi sorular yöneltildi.

# Mermerciler ile PTT arasında Protokol imzalandı

Afyon Boğaz Mermerciler Derneği ile PTT Afyonkarahisar Başmüdürlüğü arasında kargo indirim protokolü imzalandı.

Afyon Boğaz Mermerciler Derneği ile PTT Afyonkarahisar Başmüdürlüğü, Dernek üyelerinin yararlanması için kargo indirim protokolüne imza attı. Afyonkarahisar Ticaret ve Sanayi Odası Meclis Başkanı ve Afyon Boğaz Mermerciler Derneği Yönetim Kurulu Başkanı Dr. Mehmet Sıtkı Merdivenci ile PTT Afyonkarahisar Başmüdürü Mehmet Örsdemir arasında imzalanan protokolle Dernek üyeleri PTT'nin sağladığı indirim imkanından yararlanabilecek.

Protokol hakkında bilgi veren PTT Afyonkarahisar Başmüdürü Mehmet Örsdemir, "Afyonkarahisar PTT Başmüdürlüğü olarak Afyon Boğaz Mermerciler Derneği ile yapmış olduğumuz sözleşme, işbirliği anlamında indirim sözleşmesidir. Her iki tarafa da hayırlı olmasını diliyoruz. Bu sözleşmenin imzalanmasında emeği geçen Dernek Başkanımız Sayın Mehmet Sıtkı Merdivenci Bey'e özellikle teşekkür ederim. Afyonkarahisar PTT Başmüdürlüğü olarak kargo taşımacılığının yanı sıra bankacılık, lojistik ve e-ticaret anlamında da çalışmalarımız var. Özellikle e-ticaret anlamında e-PTTAVM ve PTT Trade üzerinde yoğunlaşıyoruz. Bu noktada e-fatura, e-irsaliye, e-defter ve e-tahsilat konularında da işbirliğimiz sürecek. Bu vesile ile Afyonkarahisar ekonomisine katkıda bulunmayı hedefliyoruz" dedi.

ATSO Meclis Başkanı ve Afyon Boğaz Mermerciler Derneği Yönetim Kurulu Başkanı Dr. Mehmet Sıtkı Merdivenci ise "Kargoda bize yaptıkları indirim için PTT'ye teşekkür ediyorum. Şu günkü ortamda pek çok kargo firması fiyatlarını ikiye katlarken PTT'nin böyle bir yaklaşımı oldukça güzel ve bizi destekler niteliktedir. Biz mermer sektörü olarak kargo gönderisi çok ve ağır olan bir sektörüz. Biz müşterilerimize oldukça yoğun bir şekilde mermer numunesi göndeririz. Mermer ağır bir malzeme olduğu için kargo gideri de oldukça ağır ve fazladır. Böyle bir ortamda fiyatı neredeyse yarıya indirerek biz mermercilere destek veren PTT Başmüdürlüğümüz'e teşekkür ediyorum" şeklinde konuştu. Protokol törenine Afyon Boğaz Mermerciler Derneği Yönetim Kurulu Başkan Yardımcısı Adem Tetik, PTT Afyonkarahisar Başmüdür Yardımcısı Hüseyin Kızıltaş ve PTT Afyonkarahisar Pazarlama Müdürü Ömer Tetik katıldı.

GÜNLÜK TARAFSIZ SİYASİ GAZETE
Kocatepe

# Mermerciler kargolarını indirimli gönderecek

## Afyon Boğaz Mermerciler Derneği ile PTT Afyonkarahisar Başmüdürlüğü arasında kargo indirim protokolü imzalandı

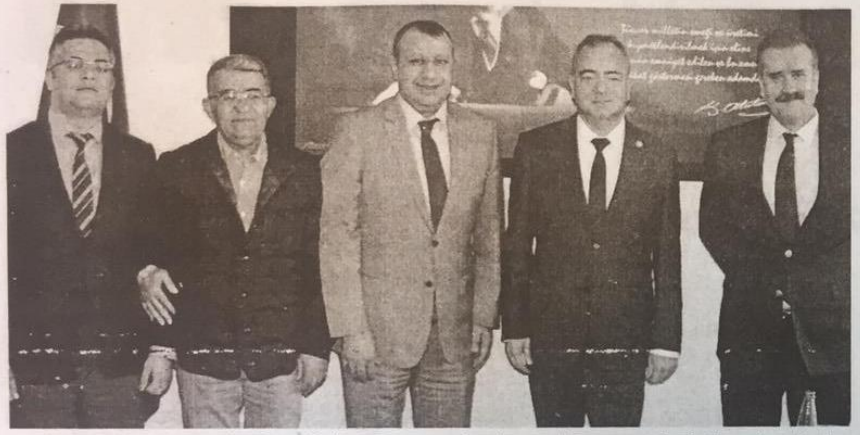

Afyon Boğaz Mermerciler Derneği ile PTT Afyonkarahisar Başmüdürlüğü, Dernek üyelerinin yararlanması için kargo indirim protokolüne imza attı. Afyonkarahisar Ticaret ve Sanayi Odası (ATSO) Meclis Başkanı ve Afyon Boğaz Mermerciler Derneği Yönetim Kurulu Başkanı Dr. Mehmet Sıtkı Merdivenci ile PTT Afyonkarahisar Başmüdürü Mehmet Örsdemir arasında imzalanan protokolle Dernek üyeleri PTT'nin sağladığı indirim imkanından yararlanabilecek.

**"AFYONKARAHİSAR EKONOMİSİNE KATKIDA BULUNMAYI HEDEFLİYORUZ"**

Protokol hakkında bilgi veren PTT Afyonkarahisar Başmüdürü Mehmet Örsdemir, "Afyonkarahisar PTT Başmüdürlüğü olarak Afyon Boğaz Mermerciler Derneği ile yapmış olduğumuz sözleşme, işbirliği anlamında indirim sözleşmesidir. Her iki tarafa da hayırlı olmasını diliyoruz. Bu sözleşmenin imzalanmasında emeği geçen Dernek Başkanımız Sayın Mehmet Sıtkı Merdivenci Bey'e özellikle teşekkür ederim. Afyonkarahisar PTT Başmüdürlüğü olarak kargo taşımacılığının yanı sıra bankacılık, lojistik ve e-ticaret anlamında da çalışmalarımız var. Özellikle e-ticaret anlamında e-PTTAVM ve PTT Trade üzerinde yoğunlaşıyoruz. Bu noktada e-fatura, e-irsaliye, e-defter ve e-tahsilat konularında da işbirliğimiz sürecek. Bu vesile ile Afyonkarahisar ekonomisine katkıda bulunmayı hedefliyoruz." dedi.

**MERDİVENCİ TEŞEKKÜR ETTİ**

ATSO Meclis Başkanı ve Afyon Boğaz Mermerciler Derneği Yönetim Kurulu Başkanı Dr. Mehmet Sıtkı Merdivenci ise, "Kargoda bize yaptıkları indirim için PTT'ye teşekkür ediyorum. Şu günkü ortamda pek çok kargo firması fiyatlarını ikiye katlarken PTT'nin böyle bir yaklaşımı oldukça güzel ve bizi destekler niteliktedir. Biz mermer sektörü olarak kargo gönderisi çok ve ağır olan bir sektörüz. Biz müşterilerimize oldukça yoğun bir şekilde mermer numunesi göndeririz. Mermer ağır bir malzeme olduğu için kargo gideri de oldukça ağır ve fazladır. Böyle bir ortamda fiyatı neredeyse yarıya indirerek biz mermercilere destek veren PTT Başmüdürlüğümüz'e teşekkür ediyorum." şeklinde konuştu.

Protokol törenine Afyon Boğaz Mermerciler Derneği Yönetim Kurulu Başkan Yardımcısı Adem Tetik, PTT Afyonkarahisar Başmüdür Yardımcısı Hüseyin Kızıltaş ve PTT Afyonkarahisar Pazarlama Müdürü Ömer Tetik katıldı.

# Girişimcilik mülakatı TAMAMLANDI

## ATSO ile İŞKUR İl Müdürlüğü arasında imzalanan protokol çerçevesinde bu yılın ilk Uygulamalı Girişimcilik Eğitimi 18 Nisan 2019'da başlayacak. Eğitim için ATSO hizmet binasında mülakat gerçekleştirildi

Afyonkarahisar Ticaret ve Sanayi Odası (ATSO) ile Çalışma ve İş Kurumu (İŞKUR) İl Müdürlüğü arasında imzalanan protokol çerçevesinde bu yılın ilk Uygulamalı Girişimcilik Eğitimi 18 Nisan 2019 tarihinde başlayacak. 4 gün sürecek eğitim kapsamında 32 saatlik program uygulanacak.

Yılın ilk Uygulamalı Girişimcilik Eğitimi'ne, belirlenen kontenjandan fazla talep olması dolayısıyla ATSO hizmet binasında mülakat gerçekleştirildi. Mülakatta girişimci adaylarına hangi konuda iştigal edecekleri, kâr marjını nasıl hesapladıkları, bundan sonraki dönemdeki hedefleri gibi sorular yöneltildi.

Mülakatın ardından Uygulamalı Girişimcilik Eğitimi'ne katılmaya hak kazananların listesi şöyle oluştu:

**ASİL LİSTE**

Özlem Köse
U.Tuğçe Demirci Arı
Esra Kalemer
Melek Göktepe
Yasin Durgut
Nüket Günal
Burcu Çambunar
Harun Tosun
Coşkun Öncü
E.Burak Konca
Yıldız Eşme
Recep İlgar
Mehmet Arslan
Ayşe Ceylan
Hasan Ubuz
Halil Nadir Ersan
Fadimenur Aktaş
Recep Çetinbaş
Osman Barin
Ahmet Özkaldı
Vahide Paydur
Büşra Duru
Kübra Şahin
Halil Yağcı
Cemil Yılmaz

**YEDEK LİSTE**

Burcu Çiftçi
Mustafa Sara
Halide Diyar
Osman Barin

GÜNLÜK TARAFSIZ SİYASİ GAZETE
ODAK
MERSİN TÜRKİYE İÇİNDİR

ATSO Meclis Başkanı ve Afyon Boğaz Mermerciler Derneği Yönetim Kurulu Başkanı Dr. Mehmet Sıtkı Merdivenci ise "Kargoda bize yaptıkları indirim için PTT'ye teşekkür ediyorum" dedi

# Mermeri PTT TAŞIYACAK

## Afyon Boğaz Mermerciler Derneği ile PTT Afyonkarahisar Başmüdürlüğü arasında kargo indirim protokolü imzalandı

AFYON Boğaz Mermerciler Derneği ile PTT Afyonkarahisar Başmüdürlüğü, Dernek üyelerinin yararlanması için kargo indirim protokolüne imza attı. Afyonkarahisar Ticaret ve Sanayi Odası Meclis Başkanı ve Afyon Boğaz Mermerciler Derneği Yönetim Kurulu Başkanı Dr. Mehmet Sıtkı Merdivenci ile PTT Afyonkarahisar Başmüdürü Mehmet Örsdemir arasında imzalanan protokolle Dernek üyeleri PTT'nin sağladığı indirim imkanından yararlanabilecek.

### Hayırlı olsun

Protokol hakkında bilgi veren PTT Afyonkarahisar Başmüdürü Mehmet Örsdemir, "Afyonkarahisar PTT Başmüdürlüğü olarak Afyon Boğaz Mermerciler Derneği ile yapmış olduğumuz sözleşme, işbirliği anlamında indirim sözleşmesidir. Her iki tarafa da hayırlı olmasını diliyoruz. Bu sözleşmenin imzalanmasında emeği geçen Dernek Başkanımız Sayın Mehmet Sıtkı Merdivenci Bey'e özellikle teşekkür ederim. Afyonkarahisar PTT Başmüdürlüğü olarak kargo taşımacılığının yanı sıra bankacılık, lojistik ve e-ticaret anlamında da çalışmalarımız var. Özellikle e-ticaret anlamında e-PTTAVM ve PTT Trade üzerinde yoğunlaşıyoruz. Bu noktada e-fatura, e-irsaliye, e-defter ve e-tahsilat konularında da işbirliğimiz sürecek. Bu vesile ile Afyonkarahisar ekonomisine katkıda bulunmayı hedefliyoruz" dedi.

### Teşekkür etti

ATSO MECLİS BAŞKANI ve Afyon Boğaz Mermerciler Derneği Yönetim Kurulu Başkanı Dr. Mehmet Sıtkı Merdivenci ise "Kargoda bize yaptıkları indirim için PTT'ye teşekkür ediyorum. Şu günkü ortamda pek çok kargo firması fiyatlarını ikiye katlarken PTT'nin böyle bir yaklaşımı oldukça güzel ve bizi destekler niteliktedir. Biz mermer sektörü olarak kargo gönderisi çok ve ağır olan bir sektörüz. Biz müşterilerimize oldukça yoğun bir şekilde mermer numunesi göndeririz. Mermer ağır bir malzeme olduğu için kargo gideri de oldukça ağır ve fazladır. Böyle bir ortamda fiyatı neredeyse yarıya indirerek biz mermercilere destek veren PTT Başmüdürlüğümüz'e teşekkür ediyorum" şeklinde konuştu. Protokol törenine Afyon Boğaz Mermerciler Derneği Yönetim Kurulu Başkan Yardımcısı Adem Tetik, PTT Afyonkarahisar Başmüdür Yardımcısı Hüseyin Kızıltaş ve PTT Afyonkarahisar Pazarlama Müdürü Ömer Tetik katıldı.

# Mülakat tamamlandı

## ATSO ile İŞKUR İl Müdürlüğü arasında imzalanan protokol çerçevesinde bu yılın ilk Uygulamalı Girişimcilik Eğitimi 18 Nisan 2019'da başlayacak. Eğitim için ATSO hizmet binasında mülakat gerçekleştirildi

**Afyonkarahisar Ticaret ve Sanayi Odası** (ATSO) ile Çalışma ve İş Kurumu (İŞKUR) İl Müdürlüğü arasında imzalanan protokol çerçevesinde bu yılın ilk Uygulamalı Girişimcilik Eğitimi 18 Nisan 2019 tarihinde başlayacak. 4 gün sürecek eğitim kapsamında 32 saatlik program uygulanacak. Yılın ilk Uygulamalı Girişimcilik Eğitimi'ne, belirlenen kontenjandan fazla talep olması dolayısıyla ATSO hizmet binasında mülakat gerçekleştirildi. Mülakatta girişimci adaylarına hangi konuda iştigal edecekleri, kâr marjını nasıl hesapladıkları, bundan sonraki dönemdeki hedefleri gibi sorular yöneltildi.

18 NİSAN 2019

AFYON TÜRKELİ
www.afyonturkeligazetesi.com
"1951'den Günümüze Güvenin Eseri"

...ilerini eden Sezen, yeni dönemde >>Haber Merkezi

# Demirören Medya'dan Serteser'e ziyaret

Demirören Medya Gazeteler Ankara Grup Müdürü Simla Ergüven, Afyonkarahisar Ticaret ve Sanayi Odası Yönetim Kurulu Başkanı Hüsnü Serteser'i ziyaret etti.

Demirören Medya Gazeteler Grup Müdürü Simla Ergüven ile Hürriyet Reklam İç Anadolu Müşteri Temsilcisi Mehmet Nebi Uludoğan, Afyonkarahisar Ticaret ve Sanayi Odası (ATSO) Yönetim Kurulu Başkanı Hüsnü Serteser'i ziyaret etti.

**"İş adamlarımızı Fuar'a bekliyoruz"**

Ziyaret hakkında bilgi veren Simla Ergüven, "Çevre ve Şehircilik Bakanlığı desteği, Demirören Medya ve İSTexpo Fuarcılık iş birliğiyle Evim Türkiye Gayrimenkul ve Yatırım Fuarı'nın ilkini Şubat ayında gerçekleştirdik. Fuar'ın ikincisi 28-30 Haziran'da Almanya'da 1 milyondan fazla Türk nüfusun yaşadığı Kuzey Ren Vestfalya bölgesindeki Essen'de gerçekleşecek. Sayın Başkanımız'ı ve Afyonkarahisarlı iş insanlarını bu Fuar'a davet ediyoruz" dedi. Ergüven, 8-10 Şubat 2019 tarihlerinde Almanya'nın Düsseldorf kentinde düzenlenen Evim Türkiye Fuarı'nda 400 milyon liralık satış bağlantısı sağlandığınısözlerine ekledi. ATSO Yönetim Kurulu Başkanı Hüsnü Serteser ise ziyaret dolayısıyla Ergüven ve Uludoğan'a teşekkür ederek 2'nci Evim Türkiye Gayrimenkul ve Yatırım Fuarı'nın başarılı geçmesini diledi.>Haber Merkezi

# Kadın Girişimciler Kurulu okuma kampanyası başlattı

TOBB Afyonkarahisar Kadın Girişimciler Kurulu, Çıkrık Beldesi'nde "Annemle Babam Kitap Okuyor" kampanyası başlattı.

TOBB Afyonkarahisar Kadın Girişimciler Kurulu, anne ve babaların bilinç düzeylerinin artırılması amacıyla "Annemle Babam Kitap Okuyor" kampanyası başlattı. Afyonkarahisar'a bağlı Çıkrık Beldesi'nde sürdürülecek kampanya kapsamında 25 aileye çocuk eğitimi hakkında kitap dağıtıldı.

**Değerlendirme yapılacak**

Çıkrık İlköğretim Okulu'nda düzenlenen kitap dağıtımına katılan TOBB Afyonkarahisar Kadın Girişimciler Kurulu İcra Komitesi Başkanı Berna Tokman, "Kitaplar, ailelere verilen sürede okunacak. Okunan kitaptan sonra mini bir sınav yapılacak. Sınav sonunda çocukların da fikri alınarak 'Annemle Babam Kitap Okuyor' çalışmasının değerlendirmesi yapılacaktır" dedi.

**Aile içi iletişim çok önemli**

Bu kampanya ile aile içi iletişim hakkında farkındalığın artacağına dikkat çeken Tokman, "Eşler arasında anlayış, davranış bütünlüğü ve iletişimi güçlendirerek çocukların sosyal rollerinin benimsemelerine yardımcı olmayı hedefliyoruz. Ayrıca kadınların çözüm üreten bireyler olmasını sağlamak,eşlerin kahvehaneye gitmek yerine çocukları ile ilgilenmelerini sağlamak,ailenin çocuğun yaşamındaki rolüne dikkat çekmek, örnek ebeveyn olmalarını sağlamak, bilinçli bir nesil yetiştirmek de hedeflerimiz arasındadır.

Bu kampanyamıza destek olan Afyonkarahisar Ticaret ve Sanayi Odası Yönetim Kurulu üyelerine, Çıkrık İlköğretim Okulu idarecilerine ve kampanyamıza katılan ailelerimize teşekkür ediyoruz" diye konuştu. Kitap dağıtımına TOBB Afyonkarahisar Kadın Girişimciler Kurulu İcra Komitesi Başkan Yardımcıları Arzu Duman, MüjganGölçük Yağcı, Mesude İntepe ile TOBB Kadın Girişimciler Kurulu Üyeleri Mukadder Uluışık ile Derya Gürer de iştirak etti.
>>Haber Merkezi

ANAHABER
Günlük Tarafsız Siyasi Gazete

# Kadın girişimcilerden okuma kampanyasına destek

## TOBB Afyonkarahisar Kadın Girişimciler Kurulu, Çıkrık Beldesi'nde "Annemle Babam Kitap Okuyor" kampanyası başlattı

TOBB Afyonkarahisar Kadın Girişimciler Kurulu, anne ve babaların bilinç düzeylerinin artırılması amacıyla "Annemle Babam Kitap Okuyor" kampanyası başlattı. Afyonkarahisar'a bağlı Çıkrık Beldesi'nde sürdürülecek kampanya kapsamında 25 aileye çocuk eğitimi hakkında kitap dağıtıldı. Çıkrık İlköğretim Okulu'nda düzenlenen kitap dağıtımına katılan TOBB Afyonkarahisar Kadın Girişimciler Kurulu İcra Komitesi Başkanı Berna Tokman, "Kitaplar, ailelere verilen sürede okunacak. Okunan kitaptan sonra mini bir sınav yapılacak. Sınav sonunda çocukların da fikri alınarak 'Annemle Babam Kitap Okuyor' çalışmasının değerlendirmesi yapılacaktır" dedi.

### AİLE İÇİ İLETİŞİM ÇOK ÖNEMLİ

Bu kampanya ile aile içi iletişim hakkında farkındalığın artacağına dikkat çeken Tokman, "Eşler arasında anlayış, davranış bütünlüğü ve iletişimi güçlendirerek çocukların sosyal rollerinin benimsemelerine yardımcı olmayı hedefliyoruz. Ayrıca kadınların çözüm üreten bireyler olmasını sağlamak, eşlerin kahvehaneye gitmek yerine çocukları ile ilgilenmelerini sağlamak, ailenin çocuğun yaşamındaki rolüne dikkat çekmek, örnek ebeveyn olmalarını sağlamak, bilinçli bir nesil yetiştirmek de hedeflerimiz arasındadır. Bu kampanyamıza destek olan Afyonkarahisar Ticaret ve Sanayi Odası Yönetim Kurulu üyelerine, Çıkrık İlköğretim Okulu idarecilerine ve kampanyamıza katılan ailelerimize teşekkür ediyoruz" diye konuştu. Kitap dağıtımına TOBB Afyonkarahisar Kadın Girişimciler Kurulu İcra Komitesi Başkan Yardımcıları Arzu Duman, Müjgan Gölçük Yağcı, Mesude İntepe ile TOBB Kadın Girişimciler Kurulu Üyeleri Mukadder Uluışık ile Derya Gürer de iştirak etti. >>ANAHABER

ANAHABER
Günlük Tarafsız Siyasi Gazete

Değişimin Öncüsü
Gazete 3
www.gazete3.com

# Kitap okuma kampanyası

## TOBB Afyonkarahisar Kadın Girişimciler Kurulu, Çıkrık beldesinde 'Annemle Babam Kitap Okuyor' kampanyası başlattı.

TOBB Afyonkarahisar Kadın Girişimciler Kurulu, Çıkrık beldesinde Annem Babam Kitap Okuyor kampanyası başlattı

TOBB Afyonkarahisar Kadın Girişimciler Kurulu, anne ve babaların bilinç düzeylerinin artırılması amacıyla 'Annemle Babam Kitap Okuyor' kampanyası başlattı. Afyonkarahisar'a bağlı Çıkrık beldesinde sürdürülecek kampanya kapsamında 25 aileye çocuk eğitimi hakkında kitap dağıtıldı.

### DEĞERLENDİRME YAPILACAK

Çıkrık İlköğretim Okulu'nda düzenlenen kitap dağıtımına katılan TOBB Afyonkarahisar Kadın Girişimciler Kurulu İcra Komitesi Başkanı Berna Tokman, "Kitaplar, ailelere verilen sürede okunacak. Okunan kitaptan sonra mini bir sınav yapılacak. Sınav sonunda çocukların da fikri alınarak 'Annemle Babam Kitap Okuyor' çalışmasının değerlendirmesi yapılacaktır" dedi.

### AİLE İÇİ İLETİŞİM ÇOK ÖNEMLİ

Bu kampanya ile aile içi iletişim hakkında farkındalığın artacağına dikkat çeken Tokman, "Eşler arasında anlayış, davranış bütünlüğü ve iletişimi güçlendirerek çocukların sosyal rollerinin benimsemelerine yardımcı olmayı hedefliyoruz. Aynca kadınların çözüm üreten bireyler olmasını sağlamak, eşlerin kahvehaneye gitmek yerine çocukları ile ilgilenmelerini sağlamak, ailenin çocuğun yaşamındaki rolüne dikkat çekmek, örnek ebeveyn olmalarını sağlamak, bilinçli bir nesil yetiştirmek de hedeflerimiz arasındadır. Bu kampanyamıza destek olan Afyonkarahisar Ticaret ve Sanayi Odası Yönetim Kurulu üyelerine, Çıkrık İlköğretim Okulu idarecilerine ve kampanyamıza katılan ailelerimize teşekkür ediyoruz" diye konuştu.

Kitap dağıtımına TOBB Afyonkarahisar Kadın Girişimciler Kurulu İcra Komitesi Başkan Yardımcıları Arzu Duman, Müjgan Gölçük Yağcı, Mesude İntepe ile TOBB Kadın Girişimciler Kurulu Üyeleri Mukadder Uluışık ile Derya Gürer de iştirak etti. >>>**Gül Seçkin**

# Demirören Medya'dan ziyaret

## Demirören Medya Gazeteler Ankara Grup Müdürü Simla Ergüven, Afyonkarahisar Ticaret ve Sanayi Odası Yönetim Kurulu Başkanı Hüsnü Serteser'i ziyaret etti.

Demirören Medya Gazeteler Grup Müdürü Simla Ergüven ile Hürriyet Reklam İç Anadolu Müşteri Temsilcisi Mehmet Nebi Uludoğan, Afyonkarahisar Ticaret ve Sanayi Odası (ATSO) Yönetim Kurulu Başkanı Hüsnü Serteser'i ziyaret etti. Ziyaret hakkında bilgi veren Simla Ergüven, "Çevre ve Şehircilik Bakanlığı desteği, Demirören Medya ve İSTexpo Fuarcılık iş birliğiyle Evim Türkiye Gayrimenkul ve Yatırım Fuarı'nın ilkini şubat ayında gerçekleştirdik. Fuar'ın ikincisi 28-30 Haziran'da Almanya'da 1 milyondan fazla Türk nüfusun yaşadığı Kuzey Ren Vestfalya bölgesindeki Essen'de gerçekleşecek. Sayın Başkanımız'ı ve Afyonkarahisarlı iş insanlarını bu Fuar'a davet ediyoruz" dedi. Ergüven, 8-10 Şubat 2019 tarihlerinde Almanya'nın Düsseldorf kentinde düzenlenen Evim Türkiye Fuarı'nda 400 milyon liralık satış bağlantısı sağlandığını sözlerine ekledi. ATSO Yönetim Kurulu Başkanı Hüsnü Serteser ise ziyaret dolayısıyla Ergüven ve Uludoğan'a teşekkür ederek 2'nci Evim Türkiye Gayrimenkul ve Yatırım Fuarı'nın başarılı geçmesini diledi. >>>**Alkan Kurt**

Demirören Grubu yetkilileri ATSO Yönetim Kurulu Başkanı Hüsnü Serteser'i ziyaret etti

# TAKiP

Mehmet Emin GÜZBEY
mehmeteminguzbey@gmail.com

## Dinar'ın Serteser'den isteği...

**Dinar Ticaret ve Sanayi Odası** sadece Dinar'ın değil, bölgenin odası.

Mesela...

**Başmakçı**'nın yumurta ihracatı ile ilgili iş ve işlemleri **Dinar Ticaret ve Sanayi Odası** tarafından yapılıyor.

890 üyesi var.

Son 8 yılda 2 Avrupa projesi ve 3 Ajans projesi gerçekleştiren bir oda.

20 Meclis Üyesi bulunuyor **Dinar Ticaret ve Sanayi Odası**'nın.

Dinar Ticaret ve Sanayi Odası'nın kuruluşundaki ilk Başkanı Zahireci imiş.Şimdi ki başkan da aynı meslekten.

Yönetim Kurulu Başkanı **Abdullah Bağırkan**.

7 yaşında babasının işyerine sefertasını götürmekle başlamış işe, o gün bugün durmadan çalışıyor.

Petrol ve pek çok işleri var.

10 yıldır Dinar'ın vergi rekortmeni.

Pazar günü bile çalışıyor.

Galatasaraylı.

Mütevazi bir kişi.

Afyonu çok seviyor.

Hayatında örnek aldığı kişi **Vehbi Koç**.

Disiplinini sevmiş rahmetli Vehbi Koç'un.

Meclis Başkanı da **Ahmet Acar**.

Sanayici.

O'da Dinar'ın köklü ailelerinden.

Önceki Belediye Başkanı'ı **Saffet Acar**'ın kardeşi.

Dinar Ticaret ve Sanayi Odası'na siyaset bulaşmamış.

Sadece bir şey bulaşmış.

O da gençlik.

Sadece iki başkan ile bir kaç meclis üyesi tecrübeli denilecek yaştalar.

Diğerlerinin tamamı genç.

Dikkatimi çekti.

İstedim listeyi.

Sizlere de aktaracağım.

Gençlik ile ilgili konuşurken...

Başkan **Abdullah Bağırkan** bir sitemde bulundu.

**'Ama'** dedi, **'Bir daha ki döneme ısrar edeceğim Afyon Ticaret ve Sanayi Odası Yönetim Kurulu Başkanımız Hüsnü Serteser'den, Genç Girişimciler ve Kadın Girişimciler Kurullarında Dinar'dan mutlaka arkadaşlarımız bulunsunlar. Bunu rica edeceğim kendisinden.'**

Gençliğe önem veren Başkan **Abdullah Bağırkan**'ı tebrik ediyoruz.

AFYONKARAHİSAR
HİSAR
Günlük Tarafsız Siyasi Gazete
www.afyonhisargazetesi.com

# KADIN GİRİŞİMCİLER okuma kampanyası başlattı

**TOBB Afyonkarahisar Kadın Girişimciler Kurulu, Çıkrık Beldesi'nde "Annemle Babam Kitap Okuyor" kampanyası başlattı**

TOBB Afyonkarahisar Kadın Girişimciler Kurulu, anne ve babaların bilinç düzeylerinin artırılması amacıyla "Annemle Babam Kitap Okuyor" kampanyası başlattı. Afyonkarahisar'a bağlı Çıkrık Beldesi'nde sürdürülecek kampanya kapsamında 25 aileye çocuk eğitimi hakkında kitap dağıtıldı.

### DEĞERLENDİRME YAPILACAK

Çıkrık İlköğretim Okulu'nda düzenlenen kitap dağıtımına katılan TOBB Afyonkarahisar Kadın Girişimciler Kurulu İcra Komitesi Başkanı Berna Tokman, "Kitaplar, ailelere verilen sürede okunacak. Okunan kitaptan sonra mini bir sınav yapılacak. Sınav sonunda çocukların da fikri alınarak 'Annemle Babam Kitap Okuyor' çalışmasının değerlendirmesi yapılacaktır" dedi.

### AİLE İÇİ İLETİŞİM ÇOK ÖNEMLİ

Bu kampanya ile aile içi iletişim hakkında farkındalığın artacağına dikkat çeken Tokman, "Eşler arasında anlayış, davranış bütünlüğü ve iletişimi güçlendirerek çocukların sosyal rollerinin benimsemelerine yardımcı olmayı hedefliyoruz. Ayrıca kadınların çözüm üreten bireyler olmasını sağlamak, eşlerin kahvehaneye gitmek yerine çocukları ile ilgilenmelerini sağlamak, ailenin çocuğun yaşamındaki rolüne dikkat çekmek, örnek ebeveyn olmalarını sağlamak, bilinçli bir nesil yetiştirmek de hedeflerimiz arasındadır. Bu kampanyamıza destek olan Afyonkarahisar Ticaret ve Sanayi Odası Yönetim Kurulu üyelerine, Çıkrık İlköğretim Okulu idarecilerine ve kampanyamıza katılan ailelerimize teşekkür ediyoruz" diye konuştu. Kitap dağıtımına TOBB Afyonkarahisar Kadın Girişimciler Kurulu İcra Komitesi Başkan Yardımcıları Arzu Duman, Müjgan Gölçük Yağcı, Mesude İntepe ile TOBB Kadın Girişimciler Kurulu Üyeleri Mukadder Uluışık ile Derya Gürer de iştirak etti.

# Kadın girişimciler kurulu okuma kampanyası başlattı

**TOBB Afyonkarahisar Kadın Girişimciler Kurulu, Çıkrık Beldesi'nde "Annemle Babam Kitap Okuyor" kampanyası başlattı.**

TOBB Afyonkarahisar Kadın Girişimciler Kurulu, anne ve babaların bilinç düzeylerinin artırılması amacıyla "Annemle Babam Kitap Okuyor" kampanyası başlattı. Afyonkarahisar'a bağlı Çıkrık Beldesi'nde sürdürülecek kampanya kapsamında 25 aileye çocuk eğitimi hakkında kitap dağıtıldı.

## DEĞERLENDİRME YAPILACAK

Çıkrık İlköğretim Okulu'nda düzenlenen kitap dağıtımına katılan TOBB Afyonkarahisar Kadın Girişimciler Kurulu İcra Komitesi Başkanı Berna Tokman, "Kitaplar, ailelere verilen sürede okunacak. Okunan kitaptan sonra mini bir sınav yapılacak. Sınav sonunda çocukların da fikri alınarak 'Annemle Babam Kitap Okuyor' çalışmasının değerlendirmesi yapılacaktır" dedi.

## AİLE İÇİ İLETİŞİM ÇOK ÖNEMLİ

Bu kampanya ile aile içi iletişim hakkında farkındalığın artacağına dikkat çeken Tokman, "Eşler arasında anlayış, davranış bütünlüğü ve iletişimi güçlendirerek çocukların sosyal rollerinin benimsemelerine yardımcı olmayı hedefliyoruz. Ayrıca kadınların çözüm üreten bireyler olmasını sağlamak,eşlerin kahvehaneye gitmek yerine çocukları ile ilgilenmelerini sağlamak,ailenin çocuğun yaşamındaki rolüne dikkat çekmek, örnek ebeveyn olmalarını sağlamak, bilinçli bir nesil yetiştirmek de hedeflerimiz arasındadır. Bu kampanyamıza destek olan Afyonkarahisar Ticaret ve Sanayi Odası Yönetim Kurulu üyelerine, Çıkrık İlköğretim Okulu idarecilerine ve kampanyamıza katılan ailelerimize teşekkür ediyoruz" diye konuştu.

Kitap dağıtımına TOBB Afyonkarahisar Kadın Girişimciler Kurulu İcra Komitesi Başkan Yardımcıları Arzu Duman, MüjganGölçük Yağcı, Mesude İntepe ile TOBB Kadın Girişimciler Kurulu Üyeleri Mukadder Uluışık ile Derya Gürer de iştirak etti.

Kadınana
Sesimiz, Gözümüz, Kulağınız
Günlük Tarafsız Siyasi Gazete

# Demirören Medya'dan Serteser'e ziyaret

Demirören Medya Gazeteler Ankara Grup Müdürü Simla Ergüven, Afyonkarahisar Ticaret ve Sanayi Odası Yönetim Kurulu Başkanı Hüsnü Serteser'i ziyaret etti.

Demirören Medya Gazeteler Grup Müdürü Simla Ergüven ile Hürriyet Reklam İç Anadolu Müşteri Temsilcisi Mehmet Nebi Uludoğan, Afyonkarahisar Ticaret ve Sanayi Odası (ATSO) Yönetim Kurulu Başkanı Hüsnü Serteser'i ziyaret etti.

Ziyaret hakkında bilgi veren Simla Ergüven, "Çevre ve Şehircilik Bakanlığı desteği, Demirören Medya ve İSTexpo Fuarcılık iş birliğiyle Evim Türkiye Gayrimenkul ve Yatırım Fuarı'nın ilkini Şubat ayında gerçekleştirdik. Fuar'ın ikincisi 28-30 Haziran'da Almanya'da 1 milyondan fazla Türk nüfusun yaşadığı Kuzey Ren Vestfalya bölgesindeki Essen'de gerçekleşecek. Sayın Başkanımız'ı ve Afyonkarahisarlı iş insanlarını bu Fuar'a davet ediyoruz" dedi. Ergüven, 8-10 Şubat 2019 tarihlerinde Almanya'nın Düsseldorf kentinde düzenlenen Evim Türkiye Fuarı'nda 400 milyon liralık satış bağlantısı sağlandığınısözlerine ekledi.

ATSO Yönetim Kurulu Başkanı Hüsnü Serteser ise ziyaret dolayısıyla Ergüven ve Uludoğan'a teşekkür ederek 2'nci Evim Türkiye Gayrimenkul ve Yatırım Fuarı'nın başarılı geçmesini diledi.

GÜNLÜK TARAFSIZ SİYASİ GAZETE
ODAK
MERSİN TÜRKİYE İÇİNDİR

Bu kampanya ile aile içi iletişim hakkında farkındalığın artacağına dikkat çeken Tokman, "Eşler arasında anlayış, davranış bütünlüğü ve iletişimi güçlendirerek çocukların sosyal rollerinin benimsemelerine yardımcı olmayı hedefliyoruz" dedi

# Kadınlardan anlamlı KAMPANYA

**TOBB AFYONKARAHİSAR** Kadın Girişimciler Kurulu, Çıkrık Beldesi'nde "Annemle Babam Kitap Okuyor" kampanyası *başlattı*

TOBB Afyonkarahisar Kadın Girişimciler Kurulu, anne ve babaların bilinç düzeylerinin artırılması amacıyla "Annemle Babam Kitap Okuyor" kampanyası başlattı. Afyonkarahisar'a bağlı Çıkrık Beldesi'nde sürdürülecek kampanya kapsamında 25 aileye çocuk eğitimi hakkında kitap dağıtıldı. Çıkrık İlköğretim Okulu'nda düzenlenen kitap dağıtımına katılan TOBB Afyonkarahisar Kadın Girişimciler Kurulu İcra Komitesi Başkanı Berna Tokman, "Kitaplar, ailelere verilen sürede okunacak. Okunan kitaptan sonra mini bir sınav yapılacak. Sınav sonunda çocukların da fikri alınarak 'Annemle Babam Kitap Okuyor' çalışmasının değerlendirmesi yapılacaktır" dedi.

### Aile içi iletişim çok önemli

Bu kampanya ile aile içi iletişim hakkında farkındalığın artacağına dikkat çeken Tokman, "Eşler arasında anlayış, davranış bütünlüğü ve iletişimi güçlendirerek çocukların sosyal rollerinin benimsemelerine yardımcı olmayı hedefliyoruz. Ayrıca kadınların çözüm üreten bireyler olmasını sağlamak,eşlerin kahvehaneye gitmek yerine çocukları ile ilgilenmelerini sağlamak,ailenin çocuğun yaşamındaki rolüne dikkat çekmek, örnek ebeveyn olmalarını sağlamak, bilinçli bir nesil yetiştirmek de hedeflerimiz arasındadır. Bu kampanyamıza destek olan Afyonkarahisar Ticaret ve Sanayi Odası Yönetim Kurulu üyelerine, Çıkrık İlköğretim Okulu idarecilerine ve kampanyamıza katılan ailelerimize teşekkür ediyoruz" diye konuştu. Kitap dağıtımına TOBB Afyonkarahisar Kadın Girişimciler Kurulu İcra Komitesi Başkan Yardımcıları Arzu Duman, MüjganGölçük Yağcı, Mesude İntepe ile TOBB Kadın Girişimciler Kurulu Üyeleri Mukadder Ulunşık ile Derya Gürer de iştirak etti.

**ODAK HABER . Rabia GÜZBEY**

ÇİÇEK ECZANESİ

# 19 NİSAN 2019

# Kadın Girişimciler Kurulu'nun ilk ziyareti Serteser'e

TOBB Afyonkarahisar Kadın Girişimciler Kurulu İcra Komitesi Başkanı Berna Tokman ve İcra Komitesi Üyeleri, Afyonkarahisar Ticaret ve Sanayi Odası Yönetim Kurulu Başkanı Hüsnü Serteser'i ziyaret etti.

Ziyarette bir açıklama yapan TOBB Afyonkarahisar Kadın Girişimciler Kurulu İcra Komitesi Başkanı Berna Tokman, "Yeni yönetimimizle çalışmalara başladık. Protokol ziyaretlerine sizden başlamak istedik. Kadın Girişimciler Kurulu'nun Afyonkarahisar'daki 5'inci dönemi. 4 dönemdir ben Başkanlık yapıyorum. Güzel projelere imza atacağımıza inanıyorum. Sizin desteğiniz bizim için çok önemli" dedi.

## Serteser Teşekkür Etti

ATSO Yönetim Kurulu Başkanı Hüsnü Serteser de TOBB Afyonkarahisar Kadın Girişimciler Kurulu İcra Komitesi'ne ziyaret dolayısıyla teşekkür etti.>>Haber merkezi

AFYON TÜRKELİ
www.afyonturkeligazetesi.com
"1951'den Günümüze Güvenin Esası"

# Aile şirketleri ele alındı

ATSO KOBİ Akademisi tarafından Aile Şirketlerinde Kurumsallaşma, görev dağılımı ve yapılanma eğitimi düzenlendi.

Yoğun katılımın sağlandığı eğitimin açılış konuşmasını yapan Afyonkarahisar Ticaret ve Sanayi Odası Yönetim Kurulu Sayman Üyesi Muammer Türker, aile şirketlerinin kurumsallaşmasının önemine dikkat çekti.

**KOBİ'lerin ise yüzde 97-98'i aile şirketlerinden**

Türker, "Türkiye'de işletmelerimizin yüzde 99'u KOBİ'lerden oluşmakta. KOBİ'lerin ise yüzde 97-98'i aile şirketlerinden oluşmaktadır. Bundan 20-25 yıl önce aile şirketlerinde kurumsallaşmadan bahsettiğimizde, 'Bu nereden çıktı' gibi cümleler duyardık. Son 5 yıl içinde aile şirketleri ile ilgili kurumsallaşma çalışmaları başladı. Biz de her yıl bu konuyu gündemimize alıyoruz" dedi.

**Aile şirketleri her yönüyle ele alındı**

Türker'in konuşmasının ardından Afyonkarahisar Sağlık Bilimleri Üniversitesi Sağlık Bilimleri Fakültesi Öğretim Görevlisi Dr. Özlem Tuna, "Aile Şirketleri İle İlgili İstatistikler", "Aile Şirketlerinin Özellikleri", "Aile Şirketlerini Zora Sokan Ana Sorunlar", "Aile Şirketlerinin Güçlü Yönleri/Avantajları", "Aile Şirketlerinin Zayıf Yönleri/Dezavantajları", "Aile Şirketlerinin Kurumsallaşması" başlıklarında sunum yaptı. Eğitimin sonunda katılımcılara Katılım Belgesi takdim edildi>>>Haber merkezi

# ‘Aile şirketlerinde kurumsallaşma arttı’

**ATSO KOBİ Akademisi tarafından düzenlenen Aile Şirketlerinde Kurumsallaşma, Görev Dağılımı ve Yapılanma Eğitimi’nde konuşan ATSO Yönetim Kurulu Sayman Üyesi Muammer Türker, son yıllarda aile şirketlerinde ciddi oranda kurumsallaşma çalışmalarının başladığını belirterek, ATSO’nun da bu noktada eğitimlere yoğunluk verdiğini söyledi.**

ATSO KOBİ Akademisi tarafından ATSO hizmet binasında Aile Şirketlerinde Kurumsallaşma, Görev Dağılımı ve Yapılanma Eğitimi düzenlendi. Yoğun katılımın sağlandığı eğitimin açılış konuşmasını yapan Afyonkarahisar Ticaret ve Sanayi Odası Yönetim Kurulu Sayman Üyesi Muammer Türker, aile şirketlerinin kurumsallaşmasının önemine dikkat çekti. Türker, “Türkiye’de işletmelerimizin yüzde 99’u KOBİ’lerden oluşmakta. KOBİ’lerin ise yüzde 97-98’i aile şirketlerinden oluşmaktadır. Bundan 20-25 yıl önce aile şirketlerinde kurumsallaşmadan bahsettiğimizde, ‘Bu nereden çıktı’ gibi cümleler duyardık. Son 5 yıl içinde aile şirketleri ile ilgili kurumsallaşma çalışmaları başladı. Biz de her yıl bu konuyu gündemimize alıyoruz” dedi.

Türker, son yıllarda aile şirketlerinde kurumsallaşma çalışmalarının artış gösterdiğini söyledi

### KÜÇÜK SORUNLAR BÜYÜYEBİLİYOR

Türker, şöyle devam etti: “Mesleğim gereği 7-8 adet aile anayasası yazmış durumdayım. Fındık kabuğunu doldurmayacak sorunlar aile şirketlerinde kurumsallaşma olmazsa devasa sorunlar olarak karşımıza çıkıyor. Aile şirketlerinin çoğunun başlangıcında ebeveynler var. Üçüncü nesilde şirketin devam oranı yüzde 14-15’ler oranında. Nesil ve yaş farkı, dijitalleşme gibi kavramlar aile şirketlerinde dönüşüm ve kurumsallaşma için önemli konular olarak göze çarpıyor.”

### MALİ MÜŞAVİRLERDEN DESTEK ALINMALI

Aile şirketlerinin kurumsallaşma adımlarında mali müşavirlerin görüşlerinden yararlanılması gerektiğini vurgulayan Türker, “Dışarıdan, şehri ve kurumu tanımayan bir kuruluşun aile şirketlerinin anayasasını tek başına yazmaları çok zordur. Bu konuda şirketi tanıyan mali müşavirlerin yararlı olacağını düşünüyorum. Bu önerimi uygulayan aile şirketlerinde başarı oranlarının nispi olarak daha fazla olduğunu gözlemledim” diye konuştu. Türker, Türkiye’nin önde gelen şirket grupları arasında olan Koç Holding’in yolun başında kurumsallaşma kararı aldığını, bu bağlamda yönetim kurulunda tecrübeli ve bilgili kişilerden yararlandığını aktardı. Koç Holding örneği vererek yönetimde farklı tecrübelerden yararlanılması gerektiğini vurguladı.

### AİLE ŞİRKETLERİ HER YÖNÜYLE ELE ALINDI

Türker’in konuşmasının ardından Afyonkarahisar Sağlık Bilimleri Üniversitesi Sağlık Bilimleri Fakültesi Öğretim Görevlisi Dr. Özlem Tuna, ‘Aile Şirketleri İle İlgili İstatistikler’, ‘Aile Şirketlerinin Özellikleri’, ‘Aile Şirketlerini Zora Sokan Ana Sorunlar’, ‘Aile Şirketlerinin Güçlü Yönleri/Avantajları’, ‘Aile Şirketlerinin Zayıf Yönleri/Dezavantajları’, ‘Aile Şirketlerinin Kurumsallaşması’ başlıklarında sunum yaptı. Eğitimin sonunda katılımcılara katılım belgesi takdim edildi. >>>**Mehmet Tabak**

Gazete3
Değişimin Öncüsü
www.gazete3.com

Serteser, Kadın Girişimcilere büyük önem verdiklerini belirtti

# ‘Sizlere büyük önem veriyoruz’

**TOBB Afyonkarahisar Kadın Girişimciler Kurulu İcra Komitesi’ni ağırlayan ATSO Yönetim Kurulu Başkanı Hüsnü Serteser yaptığı açıklamada, “ATSO olarak Kadın Girişimciler Kurulu’na büyük önem veriyoruz. Bizim için önemlisiniz. Bu dönemde çok güzel projelere imza atacağımızı düşünüyorum” dedi.**

TOBB Afyonkarahisar Kadın Girişimciler Kurulu İcra Komitesi Başkanı Berna Tokman ve İcra Komitesi Üyeleri, görev dağılımından sonraki ilk protokol ziyaretini Afyonkarahisar Ticaret ve Sanayi Odası (ATSO) Yönetim Kurulu Başkanı Hüsnü Serteser’e gerçekleştirdi.

Ziyarette bir açıklama yapan TOBB Afyonkarahisar Kadın Girişimciler Kurulu İcra Komitesi Başkanı Berna Tokman, “Yeni yönetimimizle çalışmalara başladık. Protokol ziyaretlerine sizden başlamak istedik. Kadın Girişimciler Kurulu’nun Afyonkarahisar’daki 5’inci dönemi. 4 dönemdir ben Başkanlık yapıyorum. Güzel projelere imza atacağımıza inanıyorum. Sizin desteğiniz bizim için çok önemli” dedi.

### KÖY OKULUNDA KÜTÜPHANE KURULACAK

Bu dönem okuma bilincinin artması hedefiyle 2 proje hazırladıklarını belirten Tokman, “İlk projemiz çerçevesinde Çıkrık beldesinde anne ve babaların kitap okumasını teşvik amacıyla bir kampanya başlattık. Sizlerin sayesinde kitaplarımızı aldık. Kitapları ailece okuyacaklar, sonra biz tekrar beldeye gideceğiz ve küçük bir sınav yapacağız. Değerlendirme sonucunda ilk üçe girenlere hediye vereceğiz. 2’nci projemiz de yine okuma bilinci ile ilgili olacak. Gençlik Merkezi ile görüştük, oradaki gençlerle ortak hareket edeceğiz. İhtiyacı olan bir köy okulunu tespit ederek orada bir kütüphane kuracağız” diye konuştu.

### SERTESER TEŞEKKÜR ETTİ

ATSO Yönetim Kurulu Başkanı Hüsnü Serteser de TOBB Afyonkarahisar Kadın Girişimciler Kurulu İcra Komitesi’ne ziyaret dolayısıyla teşekkür etti. İcra Komitesi Başkanlığı’nı 4 dönem Berna Tokman’ın, 1 dönem Günay Öztürk’ün üstlendiğini kaydeden Serteser, “Kadın Girişimciler Kurulumuz, Genç Girişimciler Kurulumuz bizim için önemlidir. Bu son seçimden oldukça hızlı bir şekilde faaliyetlere başladınız. Bu faaliyetler nedeniyle ayrı ayrı teşekkürü hak ediyorsunuz. İki projeyi hazırladınız. Bu hızla devam ederseniz belki de en çok icraata bu dönemde imza atmış olacaksınız” ifadelerini kullandı.

### HİSARCIKLIOĞLU DA ÖNEM VERİYOR

Serteser, şöyle devam etti: “Kadın girişimcilerimiz iş hayatına ne kadar fazla girerlerse her noktada temsil kabiliyetleri de oldukça fazla artacak. Türkiye Odalar ve Borsalar Birliği Başkanımız Sayın M. Rifat Hisarcıklıoğlu da Kadın Girişimciler Kurulumuza önem veriyor. Bizim için de çok önemlisiniz. Bu dönemde çok güzel projelere imza atacağımızı düşünüyorum.” >>>**Fatma Yıldız**

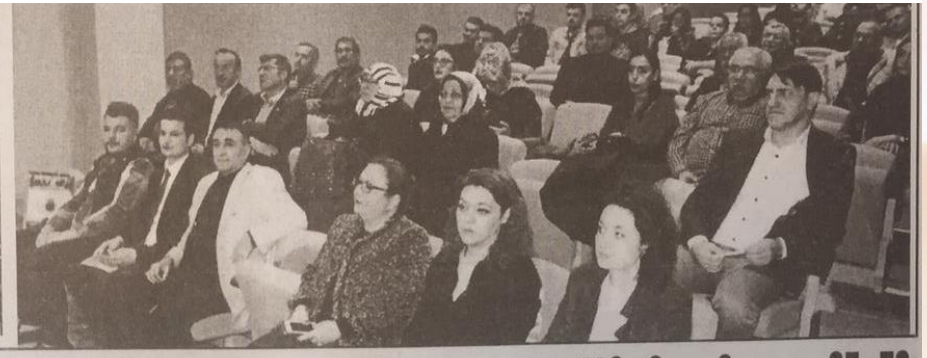

# Aile şirketlerinde kurumsallaşma eğitimi verildi

ATSO KOBİ Akademisi tarafından Aile Şirketlerinde Kurumsallaşma, Görev Dağılımı ve Yapılanma Eğitimi düzenlendi.

ATSO KOBİ Akademisi tarafından ATSO hizmet binasında Aile Şirketlerinde Kurumsallaşma, Görev Dağılımı ve Yapılanma Eğitimi düzenlendi. Yoğun katılımın sağlandığı eğitimin açılış konuşmasını yapan Afyonkarahisar Ticaret ve Sanayi Odası Yönetim Kurulu Sayman Üyesi Muammer Türker, aile şirketlerinin kurumsallaşmasının önemine dikkat çekti. Türker, "Türkiye'de işletmelerimizin yüzde 99'u KOBİ'lerden oluşmakta. KOBİ'lerin ise yüzde 97-98'i aile şirketlerinden oluşmaktadır. Bundan 20-25 yıl önce aile şirketlerinde kurumsallaşmadan bahsettiğimizde, 'Bu nereden çıktı' gibi cümleler duyardık. Son 5 yıl içinde aile şirketleri ile ilgili kurumsallaşma çalışmaları başladı. Biz de her yıl bu konuyu gündemimize alıyoruz" dedi.

## KÜÇÜK SORUNLAR BÜYÜYEBİLİYOR

Türker, şöyle devam etti: "Mesleğim gereği 7-8 adet aile anayasası yazmış durumdayım. Fındık kabuğunu doldurmayacak sorunlar, aile şirketlerinde kurumsallaşma olmazsa devasa sorunlar olarak karşımıza çıkıyor. Aile şirketlerinin çoğunun başlangıcında ebeveynler var. Üçüncü nesilde şirketin devam oranı yüzde 14-15'ler oranında. Nesil ve yaş farkı, dijitalleşme gibi kavramlar aile şirketlerinde dönüşüm ve kurumsallaşma için önemli konular olarak göze çarpıyor."

## MALİ MÜŞAVİRLERDEN DESTEK ALINMALI

Aile şirketlerinin kurumsallaşma adımlarında mali müşavirlerin görüşlerinden yararlanılması gerektiğini vurgulayan Türker, "Dışarıdan, şehri ve kurumu tanımayan bir kuruluşun aile şirketlerinin anayasasını tek başına yazmaları çok zordur. Bu konuda şirketi tanıyan mali müşavirlerin yararlı olacağını düşünüyorum. Bu önerimi uygulayan aile şirketlerinde başarı oranlarının nispi olarak daha fazla olduğunu gözlemledim" diye konuştu. Türker, Türkiye'nin önde gelen şirket grupları arasında olan Koç Holding'in yolun başında kurumsallaşma kararı aldığını, bu bağlamda Yönetim Kurulu'nda tecrübeli ve bilgili kişilerden yararlandığını aktardı.

Koç Holding örneği vererek yönetimde farklı tecrübelerden yararlanılması gerektiğini vurguladı.

## AİLE ŞİRKETLERİ HER YÖNÜYLE ELE ALINDI

Türker'in konuşmasının ardından Afyonkarahisar Sağlık Bilimleri Üniversitesi Sağlık Bilimleri Fakültesi Öğretim Görevlisi Dr. Özlem Tuna, "Aile Şirketleri İle İlgili İstatistikler", "Aile Şirketlerinin Özellikleri", "Aile Şirketlerini Zora Sokan Ana Sorunlar", "Aile Şirketlerinin Güçlü Yönleri/Avantajları", "Aile Şirketlerinin Zayıf Yönleri/Dezavantajları", "Aile Şirketlerinin Kurumsallaşması" başlıklarında sunum yaptı. Eğitimin sonunda katılımcılara Katılım Belgesi takdim edildi.

Kadınana
Sesiniz, Gözünüz, Kulağınız
Günlük Tarafsız Siyasi Gazete

# Kadın girişimciler kurulu'nun ilk ziyareti Başkan Serteser'e

**TOBB Afyonkarahisar Kadın Girişimciler Kurulu İcra Komitesi Başkanı Berna Tokman ve İcra Komitesi Üyeleri, Afyonkarahisar Ticaret ve Sanayi Odası Yönetim Kurulu Başkanı Hüsnü Serteser'i ziyaret etti.**

TOBB Afyonkarahisar Kadın Girişimciler Kurulu İcra Komitesi Başkanı Berna Tokman ve İcra Komitesi Üyeleri, görev dağılımından sonraki ilk protokol ziyaretini Afyonkarahisar Ticaret ve Sanayi Odası (ATSO) Yönetim Kurulu Başkanı Hüsnü Serteser'e gerçekleştirdi.

Ziyarette bir açıklama yapan TOBB Afyonkarahisar Kadın Girişimciler Kurulu İcra Komitesi Başkanı Berna Tokman, "Yeni yönetimimizle çalışmalara başladık. Protokol ziyaretlerine sizden başlamak istedik. Kadın Girişimciler Kurulu'nun Afyonkarahisar'daki 5'inci dönemi. 4 dönemdir ben Başkanlık yapıyorum. Güzel projelere imza atacağımıza inanıyorum. Sizin desteğiniz bizim için çok önemli" dedi.

## KÖY OKULUNDA KÜTÜPHANE KURULACAK

Bu dönem okuma bilincinin artması hedefiyle 2 proje hazırladıklarını belirten Tokman, "İlk projemiz çerçevesinde Çıkrık Beldesi'nde anne ve babaların kitap okumasını teşvik amacıyla bir kampanya başlattık. Sizleri sayesinde kitaplarımızı aldık. Kitapları ailece okuyacaklar, sonra biz tekrar beldeye gideceğiz ve küçük bir sınav yapacağız. Değerlendirme sonucunda ilk üçe girenlere hediye vereceğiz. 2'nci projemiz de yine okuma bilinci ile ilgili olacak. Gençlik Merkezi ile görüştük, oradaki gençlerle ortak hareket edeceğiz. İhtiyacı olan bir köy okulunu tespit ederek orada bir kütüphane kuracağız" diye konuştu.

## SERTESER TEŞEKKÜR ETTİ

ATSO Yönetim Kurulu Başkanı Hüsnü Serteser de TOBB Afyonkarahisar Kadın Girişimciler Kurulu İcra Komitesi'ne ziyaret dolayısıyla teşekkür etti. İcra Komitesi Başkanlığı'nı 4 dönem Berna Tokman'ın, 1 dönem Günay Öztürk'ün üstlendiğini kaydeden Serteser, "Kadın Girişimciler Kurulumuz, Genç Girişimciler Kurulumuz bizim için önemlidir. Bu son seçimden oldukça hızlı bir şekilde faaliyetlere başladınız. Bu faaliyetler nedeniyle ayrı ayrı teşekkürü hak ediyorsunuz. İki projeyi hazırladınız. Bu hızla devam ederseniz belki de en çok icraata bu dönemde imza atmış olacaksınız" ifadelerini kullandı.

## HİSARCIKLIOĞLU DA ÖNEM VERİYOR

Serteser, şöyle devam etti: "Kadın girişimcilerimiz iş hayatına ne kadar fazla girerlerse her noktada temsil kabiliyetleri de oldukça fazla artacak. Türkiye Odalar ve Borsalar Birliği Başkanımız Sayın M. Rifat Hisarcıklıoğlu da Kadın Girişimciler Kurulumuz'a önem veriyor. Bizim için de çok önemlisiniz. Bu dönemde çok güzel projelere imza

GÜNLÜK TARAFSIZ SİYASİ GAZETE
Kocatepe

# Kadın Girişimcilerden ilk ziyaret ATSO'ya

TOBB Afyonkarahisar Kadın Girişimciler Kurulu İcra Komitesi Başkanı Berna Tokman ve İcra Komitesi Üyeleri, ATSO Başkanı Hüsnü Serteser'i ziyaret etti

TOBB Afyonkarahisar Kadın Girişimciler Kurulu İcra Komitesi Başkanı Berna Tokman ve İcra Komitesi Üyeleri, görev dağılımından sonraki ilk protokol ziyaretini Afyonkarahisar Ticaret ve Sanayi Odası (ATSO) Yönetim Kurulu Başkanı Hüsnü Serteser'e gerçekleştirdi.

**"ÇALIŞMALARA BAŞLADIK"**

Ziyarette bir açıklama yapan TOBB Afyonkarahisar Kadın Girişimciler Kurulu İcra Komitesi Başkanı Berna Tokman, "Yeni yönetimimizle çalışmalara başladık. Protokol ziyaretlerine sizden başlamak istedik. Kadın Girişimciler Kurulu'nun Afyonkarahisar'daki 5'inci dönemi. 4 dönemdir ben Başkanlık yapıyorum. Güzel projelere imza atacağımıza inanıyorum. Sizin desteğiniz bizim için çok önemli." dedi.

**SERTESER TEŞEKKÜR ETTİ**

ATSO Yönetim Kurulu Başkanı Hüsnü Serteser de TOBB Afyonkarahisar Kadın Girişimciler Kurulu İcra Komitesi'ne ziyaret dolayısıyla teşekkür etti. İcra Komitesi Başkanlığı'nı 4 dönem Berna Tokman'ın, 1 dönem Günay Öztürk'ün üstlendiğini kaydeden Serteser, "Kadın Girişimciler Kurulumuz, Genç Girişimciler Kurulumuz bizim için önemlidir. Bu son seçimden oldukça hızlı bir şekilde faaliyetlere başladınız. Bu faaliyetler nedeniyle ayrı ayrı teşekkürü hak ediyorsunuz. İki projeyi hazırladınız. Bu hızla devam ederseniz belki de en çok icraata bu dönemde imza atmış olacaksınız." ifadelerini kullandı.

GÜNLÜK TARAFSIZ SİYASİ GAZETE
ODAK
MERSİN TÜRKİYE İÇİNDİR

TOBB Afyonkarahisar Kadın Girişimciler Kurulu İcra Komitesi Başkanı Berna Tokman ve İcra Komitesi Üyeleri, Afyonkarahisar Ticaret ve Sanayi Odası Yönetim Kurulu Başkanı Hüsnü Serteser'i ziyaret etti

# İLK ZİYARET SERTESER'E

**TOBB Afyonkarahisar** Kadın Girişimciler Kurulu İcra Komitesi Başkanı Berna Tokman ve İcra Komitesi Üyeleri, görev dağılımından sonraki ilk protokol ziyaretini Afyonkarahisar Ticaret ve Sanayi Odası Yönetim Kurulu Başkanı Hüsnü Serteser'e gerçekleştirdi

Serteser, "Kadın Girişimciler Kurulumuz, Genç Girişimciler Kurulumuz bizim için önemlidir. Bu son seçimden oldukça hızlı bir şekilde faaliyetlere başladınız. Bu faaliyetler nedeniyle ayrı ayrı teşekkürü hak ediyorsunuz" dedi

ZIYARETTE bir açıklama yapan TOBB Afyonkarahisar Kadın Girişimciler Kurulu İcra Komitesi Başkanı Berna Tokman, "Yeni yönetimimizle çalışmalara başladık. Protokol ziyaretlerine sizden başlamak istedik. Kadın Girişimciler Kurulu'nun Afyonkarahisar'daki 5'inci dönemi. 4 dönemdir ben Başkanlık yapıyorum. Güzel projelere imza atacağımıza inanıyorum. Sizin desteğiniz bizim için çok önemli" dedi.

### Kütüphane kurulacak

Bu dönem okuma bilincinin artması hedefiyle 2 proje hazırladıklarını belirten Tokman, "İlk projemiz çerçevesinde Çıkrık Beldesi'nde anne ve babaların kitap okumasını teşvik amacıyla bir kampanya başlattık. Sizlerin sayesinde kitaplarımızı aldık. Kitapları ailece okuyacaklar, sonra biz tekrar beldeye gideceğiz ve küçük bir sınav yapacağız. Değerlendirme sonucunda ilk üçe girenlere hediye vereceğiz. 2'nci projemiz de yine okuma bilinci ile ilgili olacak. Gençlik Merkezi ile görüştük, oradaki gençlerle ortak hareket edeceğiz. İhtiyacı olan bir köy okulunu tespit ederek orada bir kütüphane kuracağız" diye konuştu.

### Serteser teşekkür etti

ATSO Yönetim Kurulu Başkanı Hüsnü Serteser de TOBB Afyonkarahisar Kadın Girişimciler Kurulu İcra Komitesi'ne ziyaret dolayısıyla teşekkür etti. İcra Komitesi Başkanlığı'nı 4 dönem Berna Tokman'ın, 1 dönem Günay Öztürk'ün üstlendiğini kaydeden Serteser, "Kadın Girişimciler Kurulumuz, Genç Girişimciler Kurulumuz bizim için önemlidir. Bu son seçimden oldukça hızlı bir şekilde faaliyetlere başladınız. Bu faaliyetler nedeniyle ayrı ayrı teşekkürü hak ediyorsunuz. İki projeyi hazırladınız. Bu hızla devam ederseniz belki de en çok icraata bu dönemde imza atmış olacaksınız" ifadelerini kullandı. Serteser, şöyle devam etti: "Kadın girişimcilerimiz iş hayatına ne kadar fazla girerlerse her noktada temsil kabiliyetleri de oldukça fazla artacak. Türkiye Odalar ve Borsalar Birliği Başkanımız Sayın M. Rifat Hisarcıkloğlu da Kadın Girişimciler Kurulumuz'a önem veriyor. Bizim için de çok önemlisiniz. Bu dönemde çok güzel projelere imza atacağımızı düşünüyorum" dedi

**ODAK HABER. Rabia GÜZBEY**

## Aile şirketlerine eğitim

ATSO KOBİ Akademisi tarafından Aile Şirketlerinde Kurumsallaşma, Görev Dağılımı ve Yapılanma Eğitimi düzenlendi

**ATSO KOBİ** Akademisi tarafından ATSO hizmet binasında Aile Şirketlerinde Kurumsallaşma, Görev Dağılımı ve Yapılanma Eğitimi düzenlendi. Yoğun katılımın sağlandığı eğitimin açılış konuşmasını yapan Afyonkarahisar Ticaret ve Sanayi Odası Yönetim Kurulu Sayman Üyesi Muammer Türker, aile şirketlerinin kurumsallaşmasının önemine dikkat çekti. Türker, "Türkiye'de işletmelerimizin yüzde 99'u KOBİ'lerden oluşmakta. KOBİ'lerin ise yüzde 97-98'i aile şirketlerinden oluşmaktadır. Bundan 20-25 yıl önce aile şirketlerinde kurumsallaşmadan bahsettiğimizde, 'Bu nereden çıktı' gibi cümleler duyardık. Son 5 yıl içinde aile şirketleri ile ilgili kurumsallaşma çalışmaları başladı. Biz de her yıl bu konuyu gündemimize alıyoruz" dedi.

### Küçük sorunlar büyüyor

Türker, şöyle devam etti: "Meslegim gereği 7-8 adet aile anayasası yazmış durumdayım. Fındık kabuğunu doldurmayacak sorunlar, aile şirketlerinde kurumsallaşma olmazsa devasa sorunlar olarak karşımıza çıkıyor. Aile şirketlerinin çoğunun başlangıcında ebeveynler var. Üçüncü nesilde şirketin devam oranı yüzde 14-15'ler oranında. Nesil ve yaş farkı, dijitalleşme gibi kavramlar aile şirketlerinde dönüşüm ve kurumsallaşma için önemli konular olarak göze çarpıyor."

### Katılım Belgesi verildi

Türker'in konuşmasının ardından Afyonkarahisar Sağlık Bilimleri Üniversitesi Sağlık Bilimleri Fakültesi Öğretim Görevlisi Dr. Özlem Tuna, "Aile Şirketleri İle İlgili İstatistikler", "Aile Şirketlerinin Özellikleri", "Aile Şirketlerini Zora Sokan Ana Sorunlar", "Aile Şirketlerinin Güçlü Yönleri/Avantajları", "Aile Şirketlerinin Zayıf Yönleri/Dezavantajları", "Aile Şirketlerinin Kurumsallaşması" başlıklarında sunum yaptı. Eğitimin sonunda katılımcılara Katılım Belgesi takdim edildi.

**ODAK HABER . Ahmet IŞIK**

Afyonkarahisar Ticaret ve Sanayi Odası Yönetim Kurulu Sayman Üyesi Muammer Türker,Aile şirketlerinin çoğunun başlangıcında ebeveynler var. Üçüncü nesilde şirketin devam oranı yüzde 14-15'ler oranında. Nesil ve yaş farkı, dijitalleşme gibi kavramlar aile şirketlerinde dönüşüm ve kurumsallaşma için önemli konular olarak göze çarpıyor" dedi

20 NİSAN 2019

AFYON TÜRKELİ

# Girişimcilik eğitimi başladı

Afyonkarahisar Ticaret ve Sanayi Odası ile Çalışma ve İş Kurumu İl Müdürlüğü arasında imzalanan protokol çerçevesinde ATSO'da yılın ilk Uygulamalı Girişimcilik Eğitimi veriliyor.

Afyonkarahisar Ticaret ve Sanayi Odası (ATSO) ile Çalışma ve İş Kurumu (İŞKUR) İl Müdürlüğü arasında imzalanan protokol kapsamında yılın ilk Uygulamalı Girişimcilik Eğitimi başladı.

**Girişimci adayları proje yazarak KOSGEB'e başvuracak**

4 gün sürecek Uygulamalı Girişimcilik Eğitimi'nde girişimci adayları, Eğitmen Emre Burak Tağ'ın anlattığı bilgileri tek tek not etti. 21 Nisan Pazar günü bitecek eğitimin ardından sertifika almaya hak kazanan girişimci adayları proje yazarak KOSGEB'e başvuracak>>>Haber merkezi

ANAHABER
Günlük Tarafsız Siyasi Gazete

# Girişimcilik eğitimleri sona eriyor

**Afyonkarahisar Ticaret ve Sanayi Odası (ATSO) ile Çalışma ve İş Kurumu İl Müdürlüğü arasında imzalanan protokol çerçevesinde ATSO'da yılın ilk Uygulamalı Girişimcilik Eğitimi veriliyor**

Afyonkarahisar Ticaret ve Sanayi Odası (ATSO) ile Çalışma ve İş Kurumu (İŞKUR) İl Müdürlüğü arasında imzalanan protokol kapsamında yılın ilk Uygulamalı Girişimcilik Eğitimi başladı.

4 gün sürecek Uygulamalı Girişimcilik Eğitimi'nde girişimci adayları, Eğitmen Emre Burak Tağ'ın anlattığı bilgileri tek tek not etti. Yarın bitecek eğitimin ardından sertifika almaya hak kazanan girişimci adayları proje yazarak KOSGEB'e başvuracak. >>ANAHABER

Gazete3
Değişimin Öncüsü
www.gazete3.com

Afyonkarahisar Ticaret ve Sanayi Odası tarafından düzenlenen Uygulamalı Girişimcilik Eğitimleri başladı

# Girişimcilik eğitimi başladı

**Afyonkarahisar Ticaret ve Sanayi Odası ile Çalışma ve İş Kurumu İl Müdürlüğü arasında imzalanan protokol çerçevesinde ATSO'da yılın ilk Uygulamalı Girişimcilik Eğitimi veriliyor.**

Afyonkarahisar Ticaret ve Sanayi Odası (ATSO) ile Çalışma ve İş Kurumu (İŞKUR) İl Müdürlüğü arasında imzalanan protokol kapsamında yılın ilk Uygulamalı Girişimcilik Eğitimi başladı. 4 gün sürecek Uygulamalı Girişimcilik Eğitimi'nde girişimci adayları, Eğitmen Emre Burak Tağ'ın anlattığı bilgileri tek tek not etti. 21 Nisan Pazar günü bitecek eğitimin ardından sertifika almaya hak kazanan girişimci adayları proje yazarak KOSGEB'e başvuracak. >>>>Gazete3

AFYONKARAHİSAR HİSAR
Günlük Tarafsız Siyasi Gazete www.afyonhisargazetesi.com

# GİRİŞİMCİLİK Eğitimi başladı

**Afyonkarahisar Ticaret ve Sanayi Odası ile Çalışma ve İş Kurumu İl Müdürlüğü arasında imzalanan protokol çerçevesinde ATSO'da yılın ilk Uygulamalı Girişimcilik Eğitimi veriliyor**

Afyonkarahisar Ticaret ve Sanayi Odası (ATSO) ile Çalışma ve İş Kurumu (İŞKUR) İl Müdürlüğü arasında imzalanan protokol kapsamında yılın ilk Uygulamalı Girişimcilik Eğitimi başladı. 4 gün sürecek Uygulamalı Girişimcilik Eğitimi'nde girişimci adayları, Eğitmen Emre Burak Tağ'ın anlattığı bilgileri tek tek not etti. 21 Nisan Pazar günü bitecek eğitimin ardından sertifika almaya hak kazanan girişimci adayları proje yazarak KOSGEB'e başvuracak.

GÜNLÜK TARAFSIZ SİYASİ GAZETE
ODAK
MERSİN TÜRKİYE İÇİNDİR

# Eğitimler başladı

Afyonkarahisar Ticaret ve Sanayi Odası ile Çalışma ve İş Kurumu İl Müdürlüğü arasında imzalanan protokol çerçevesinde ATSO'da yılın ilk Uygulamalı Girişimcilik Eğitimi veriliyor. Afyonkarahisar Ticaret ve Sanayi Odası (ATSO) ile Çalışma ve İş Kurumu (İŞKUR) İl Müdürlüğü arasında imzalanan protokol kapsamında yılın ilk Uygulamalı Girişimcilik Eğitimi başladı. 4 gün sürecek Uygulamalı Girişimcilik Eğitimi'nde girişimci adayları, Eğitmen Emre Burak Tağ'ın anlattığı bilgileri tek tek not etti. 21 Nisan Pazar günü bitecek eğitimin ardından sertifika almaya hak kazanan girişimci adayları proje yazarak KOSGEB'e başvuracak.

Afyonkarahisar Ticaret ve Sanayi Odası (ATSO) ile Çalışma ve İş Kurumu (İŞKUR) İl Müdürlüğü arasında imzalanan protokol kapsamında yılın ilk Uygulamalı Girişimcilik Eğitimi başladı.

23 NİSAN 2019

AFYON TÜRKELİ

# ATSO ile İTO arasındaki dostluk pekişecek

Afyonkarahisar Ticaret ve Sanayi Odası ile İstanbul Ticaret Odası arasındaki dostluk, bu hafta sonu oynanacak futbol müsabakası ile pekişecek.

Afyonkarahisar Ticaret ve Sanayi Odası ile İstanbul Ticaret Odası arasında 5 Ekim 2018 tarihinde, İTO heyetinin ATSO'yu ziyareti ile başlayan, 23 Aralık 2018'de İTO'nun ev sahipliğinde düzenlenen İTO-ATSO Futbol Takımları futbol müsabakasında devam eden dostluk, bu hafta sonu yapılacak maçla pekişecek.

## İlk Maç 5-5 Bitmişti

ATSO ve İTO Futbol Takımları, 27 Nisan 2019'da, saat 20.00'da Kocatepe Spor Kompleksi Zafer Stadyumu'nda karşı karşıya gelecek. 5-5 berabere biten ilk dostluk maçının rövanşı niteliğinde olan maç, ATSO ve İTO arasındaki kurulan bağın güçlenmesini sağlayacak. Çekişmeli geçmesi beklenen maça tüm Afyonkarahisarlıların davetli olduğu belirtildi.

>>Haber Merkezi

Gazete 3
Değişimin Öncüsü
www.gazete3.com

## Çocuklarımızın bayramı kutlu olsun

Hüsnü Serteser

Afyonkarahisar Ticaret ve Sanayi Odası Yönetim Kurulu Başkanı Hüsnü Serteser, 23 Nisan Ulusal Egemenlik ve Çocuk Bayramı dolayısıyla kutlama mesajı yayınladı. ATSO Başkanı Serteser, "Geleceğimizin teminatı olan çocuklarımızın bayramını kutluyorum" dedi.

# ATSO-İTO dostluk maçının rövanşı 27 Nisan Cumartesi günü Afyon'da

ATSO ile İTO arasında İstanbul'da oynanan ilk karşılaşma 5-5 berabere sona ermişti

Antrenmanlarını aralıksız sürdüren Afyonkarahisar Ticaret ve Sanayi Odası, hafta sonu İstanbul Ticaret Odası'na ev sahipliği yapacak. ATSO Futbol takımı bir antrenman öncesinde görülüyor

Afyonkarahisar Ticaret ve Sanayi Odası ile İstanbul Ticaret Odası arasındaki dostluk, bu hafta sonu Afyonkarahisar'da oynanacak futbol müsabakası ile pekişecek.

Afyonkarahisar Ticaret ve Sanayi Odası ile İstanbul Ticaret Odası arasında 5 Ekim 2018 tarihinde, İTO heyetinin ATSO'yu ziyareti ile başlayan ve 23 Aralık 2018'de İTO'nun ev sahipliğinde düzenlenen İTO-ATSO Futbol Takımları arasındaki futbol müsabakasında devam eden dostluk, bu hafta sonu yapılacak maçla pekişecek.

ATSO ve İTO Futbol Takımları, 27 Nisan 2019 Cumartesi günü saat 20.00'da Kocatepe Spor Kompleksi Zafer Stadyumu'nda karşı karşıya gelecek. İstanbul'da oynanan ve 5-5 berabere biten ilk dostluk maçının rövanşı niteliğinde olan karşılaşma, ATSO ve İTO arasında kurulan bağın güçlenmesini sağlayacak. Çekişmeli geçmesi beklenen maça tüm Afyonkarahisarlıların davetli olduğu belirtildi.

Kadınana
Sesiniz, Gözümüz, Kulağınız
Günlük Tarafsız Siyasi Gazete

# ATSO ile İTO arasındaki dostluk pekişecek

Afyonkarahisar Ticaret ve Sanayi Odası ile İstanbul Ticaret Odası arasındaki dostluk; bu hafta sonu oynanacak futbol müsabakası ile pekişecek.

Afyonkarahisar Ticaret ve Sanayi Odası ile İstanbul Ticaret Odası arasında 5 Ekim 2018 tarihinde, İTO heyetinin ATSO'yu ziyareti ile başlayan, 23 Aralık 2018'de İTO'nun ev sahipliğinde düzenlenen İTO-ATSO Futbol Takımları futbol müsabakasında devam eden dostluk, bu hafta sonu yapılacak maçla pekişecek.

## İLK MAÇ 5-5 BİTMİŞTİ

ATSO ve İTO Futbol Takımları, 27 Nisan 2019'da, saat 20.00'da Kocatepe Spor Kompleksi Zafer Stadyumu'nda karşı karşıya gelecek. 5-5 berabere biten ilk dostluk maçının rövanşı niteliğinde olan maç, ATSO ve İTO arasındaki kurulan bağın güçlenmesini sağlayacak. Çekişmeli geçmesi beklenen maça tüm Afyonkarahisarlıların davetli olduğu belirtildi.

GÜNLÜK TARAFSIZ SİYASİ GAZETE
ODAK
HERŞEY TÜRKİYE İÇİNDİR

# DOSTLUK PEKİŞECEK

## Afyonkarahisar Ticaret ve Sanayi Odası ile İstanbul Ticaret Odası arasındaki dostluk, bu hafta sonu oynanacak futbol müsabakası ile pekişecek

AFYONKARAHİSAR Ticaret ve Sanayi Odası ile İstanbul Ticaret Odası arasında 5 Ekim 2018 tarihinde, İTO heyetinin ATSO'yu ziyareti ile başlayan, 23 Aralık 2018'de İTO'nun ev sahipliğinde düzenlenen İTO-ATSO Futbol Takımları futbol müsabakasında devam eden dostluk, bu hafta sonu yapılacak maçla pekişecek.

### İLK MAÇ 5-5 BİTMİŞTİ

ATSO ve İTO Futbol Takımları, 27 Nisan 2019'da, saat 20.00'da Kocatepe Spor Kompleksi Zafer Stadyumu'nda karşı karşıya gelecek. 5-5 berabere biten ilk dostluk maçının rövanşı niteliğinde olan maç, ATSO ve İTO arasındaki kurulan bağın güçlenmesini sağlayacak. Çekişmeli geçmesi beklenen maça tüm Afyonkarahisarlıların davetli olduğu belirtildi.

24 NİSAN 2019

Gazete 3
Değişimin Öncüsü
www.gazete3.com

# ATSO, gözetim tetkikinden başarı ile geçti

**Afyonkarahisar Ticaret ve Sanayi Odası, Türk Standartları Enstitüsü'nün gözetim tetkikinden başarı ile geçti.**

Türk Standartları Enstitüsü (TSE) Konya Bölge Koordinatörü Mehmet Yıldırım ve TSE Konya Belgelendirme Müdürlüğü Denetçisi Fatih Sağdıç, 22 Nisan 2019 tarihinde Afyonkarahisar Ticaret ve Sanayi Odası'nda (ATSO) ISO 9001:2015 Kalite Yönetim Sistemi ile ISO 10002:2014 Müşteri Memnuniyeti Yönetim Sistemi gözetim tetkiki gerçekleştirdi.

## ÇALIŞMALAR SİSTEME UYGUN

ATSO Yönetim Kurulu Başkan Yardımcısı Ahmet Şükrü Köse ve ATSO Genel Sekreteri Ali Şenol ile TSE İl Temsilcisi Osman Aktaş'ın da hazır bulunduğu gözetim tetkikinin ardından ATSO'nun ISO 9001:2015 Kalite Yönetim Sistemi ile ISO 10002:2014 Müşteri Memnuniyeti Yönetim Sistemi'nin başarıyla sürdürüldüğü, gerekli işlemlerin yerine getirildiği belirlendi.

## A KALİTE HİZMET SUNULUYOR

2005 yılından itibaren ISO 9001:2008 Kalite Yönetim Sistemi ve 2014 yılından itibaren ISO 10002:2014 Müşteri Memnuniyeti Yönetim Sistemi kapsamında hizmet veren ATSO, 2005'ten itibaren TOBB Akreditasyon Sistemi içinde yer alıyor. ATSO, Oda ve Borsalar'ın hizmet kalitesinin kıstas alındığı değerlendirmede, 2015 yılından bu yana A Sınıfı (Mükemmel) unvanını taşıyor. ATSO'nun bu unvanı, 2017'nin Eylül ayında yenilenmişti.

GÜNLÜK TARAFSIZ SİYASİ GAZETE
Kocatepe

# ATSO, "A Sınıfı" hizmet veriyor

## ATSO Türk Standardları Enstitüsü'nün gözetim tetkikinden başarı ile geçti

Türk Standartları Enstitüsü (TSE) Konya Bölge Koordinatörü Mehmet Yıldırım ve TSE Konya Belgelendirme Müdürlüğü Denetçisi Fatih Sağdıç, 22 Nisan tarihinde Afyonkarahisar Ticaret ve Sanayi Odası'nda (ATSO) ISO 9001:2015 Kalite Yönetim Sistemi ile ISO 10002:2014 Müşteri Memnuniyeti Yönetim Sistemi gözetim tetkiki gerçekleştirdi.

**ÇALIŞMALAR SİSTEME UYGUN**

ATSO Yönetim Kurulu Başkan Yardımcısı Ahmet Şükrü Köse ve ATSO Genel Sekreteri Ali Şenol ile TSE İl Temsilcisi Osman Aktaş'ın da hazır bulunduğu gözetim tetkikinin ardından ATSO'nun ISO 9001:2015 Kalite Yönetim Sistemi ile ISO 10002:2014 Müşteri Memnuniyeti Yönetim Sistemi'nin başarıyla sürdürüldüğü, gerekli işlemlerin yerine getirildiği belirlendi.

**A KALİTE HİZMET SUNULUYOR**

2005 yılından itibaren ISO 9001:2008 Kalite Yönetim Sistemi ve 2014 yılından itibaren ISO 10002:2014 Müşteri Memnuniyeti Yönetim Sistemi kapsamında hizmet veren ATSO, 2005'ten itibaren TOBB Akreditasyon Sistemi içinde yer alıyor. ATSO, Oda ve Borsalar'ın hizmet kalitesinin kıstas alındığı değerlendirmede, 2015 yılından bu yana A Sınıfı (Mükemmel)unvanını taşıyor. ATSO'nun bu unvanı, 2017'nin Eylül ayında yenilenmişti.

GÜNLÜK TARAFSIZ SİYASİ GAZETE
ODAK
HERŞEY TÜRKİYE İÇİNDİR

# ATSO başarı ile geçti

## Afyonkarahisar Ticaret ve Sanayi Odası, Türk Standardları Enstitüsü'nün gözetim tetkikinden başarı ile geçti

**Türk Standartları Enstitüsü** (TSE) Konya Bölge Koordinatörü Mehmet Yıldırım ve TSE Konya Belgelendirme Müdürlüğü Denetçisi Fatih Sağdıç, 22 Nisan 2019 tarihinde Afyonkarahisar Ticaret ve Sanayi Odası'nda (ATSO) ISO 9001:2015 Kalite Yönetim Sistemi ile ISO 10002:2014 Müşteri Memnuniyeti Yönetim Sistemi gözetim tetkiki gerçekleştirdi.

### ÇALIŞMALAR SİSTEME UYGUN

ATSO Yönetim Kurulu Başkan Yardımcısı Ahmet Şükrü Köse ve ATSO Genel Sekreteri Ali Şenol ile TSE İl Temsilcisi Osman Aktaş'ın da hazır bulunduğu gözetim tetkikinin ardından ATSO'nun ISO 9001:2015 Kalite Yönetim Sistemi ile ISO 10002:2014 Müşteri Memnuniyeti Yönetim Sistemi'nin başarıyla sürdürüldüğü, gerekli işlemlerin yerine getirildiği belirlendi.

### A KALİTE HİZMET SUNULUYOR

2005 yılından itibaren ISO 9001:2008 Kalite Yönetim Sistemi ve 2014 yılından itibaren ISO 10002:2014 Müşteri Memnuniyeti Yönetim Sistemi kapsamında hizmet veren ATSO, 2005'ten itibaren TOBB Akreditasyon Sistemi içinde yer alıyor. ATSO, Oda ve Borsalar'ın hizmet kalitesinin kıstas alındığı değerlendirmede, 2015 yılından bu yana A Sınıfı (Mükemmel) unvanını taşıyor. ATSO'nun bu unvanı, 2017'nin Eylül ayında yenilenmişti.

26 NİSAN 2019

AFYON TÜRKELİ
www.afyonturkeligazetesi.com
"1951'den Günümüze Güvenin Esası"

Kara tahtada tebeşir etkisi verilen desenliyle

# Bursa Ticaret Borsası'ndan nezaket ziyareti

**Bursa Ticaret Borsası Yönetim Kurulu Başkanı ve TOBB Yönetim Kurulu Üyesi Özer Matlı, Afyonkarahisar Ticaret ve Sanayi Odası Yönetim Kurulu Başkanı Hüsnü Serteser'e nezaket ziyaretinde bulundu.**

Bursa Ticaret Borsası Yönetim Kurulu Başkanı, Türkiye Odalar ve Borsalar Birliği (TOBB) Yönetim Kurulu Üyesi Özer Matlı ile Bursa Ticaret Borsası Yönetim Kurulu Üyesi Hakan Kırmızıay, Afyonkarahisar Ticaret ve Sanayi Odası (ATSO) Yönetim Kurulu Başkanı Hüsnü Serteser'i ziyaret etti.

## Afyon, Her Geçen Gün Gelişiyor

Afyonkarahisar'ın gün geçtikçe geliştiğini belirten Matlı, Afyonkarahisar Ticaret ve Sanayi Odası'nın da bu gelişime öncülük yaptığını kaydetti. Matlı, Bursa ile Afyonkarahisar'ın benzer noktalarının bulunduğunu vurguladı.

## Türkiye İçin Çalışıyoruz

ATSO Yönetim Kurulu Başkanı Hüsnü Serteser ise ziyaret dolayısıyla Matlı ve Kırmızıay'a teşekkür etti. Serteser, 365 Oda ve Borsa'nın TOBB Yönetim Kurulu Başkanı M. Rifat Hisarcıklıoğlu'nun önderliğinde Türkiye için çalıştığını kaydetti.

>>Haber merkezi

# Genç Girişimciler Kurulu'ndan Serteser'e davet

**TOBB Afyonkarahisar Genç Girişimciler Kurulu İcra Komitesi, 26 Nisan Cuma günü yapılacak Genç Girişimciler Kurulu Genel Kurulu toplantısına Afyonkarahisar Ticaret ve Sanayi Odası Yönetim Kurulu Başkanı Hüsnü Serteser'i davet etti.**

TOBB Afyonkarahisar Genç Girişimciler Kurulu İcra Komitesi Başkanı Mustafa Özkan ve İcra Komitesi üyeleri, Afyonkarahisar Ticaret ve Sanayi Odası Yönetim Kurulu Başkanı Hüsnü Serteser'i ziyaret etti.

## Başkanımızı görmekten gurur duyacağız

Özkan, Serteser'i 26 Nisan Cuma günü yapılacak Genç Girişimciler Kurulu Genel Kurulu toplantısına davet ederek "Sayın Başkanımız, seçildiğimiz günden bu yana bize her konuda destek oluyor. Cuma günü yapacağımız toplantımızda Sayın Başkanımızı görmekten gurur duyacağız" dedi. ATSO Yönetim Kurulu Başkanı Hüsnü Serteser de davet için teşekkür ederek Genç Girişimciler Kurulu'nun çalışmalarında başarılar diledi.

## İzmir'den Genç Girişimciler'e ziyaret

Öte yandan TOBB İzmir Genç Girişimciler Kurulu İcra Komitesi Başkanı Süleyman Çınar ve İcra Komitesi üyeleri, TOBB Afyonkarahisar Genç Girişimciler Kurulu'nu ziyaret etti. TOBB Afyonkarahisar Genç Girişimciler Kurulu İcra Komitesi Başkanı Mustafa Özkan ve İcra Komitesi üyeleri ile sohbet eden İzmirli Genç Girişimciler, birlikte çalışma yapmak ve proje üretmek için istişarede bulundular. >>Haber merkezi

# GGK'dan Serteser'e davet

**TOBB Afyonkarahisar Genç Girişimciler Kurulu İcra Komitesi, bugün yapılacak Genç Girişimciler Kurulu Genel Kurulu toplantısına Afyonkarahisar Ticaret ve Sanayi Odası Yönetim Kurulu Başkanı Hüsnü Serteser'i davet etti**

TOBB Afyonkarahisar Genç Girişimciler Kurulu İcra Komitesi Başkanı Mustafa Özkan ve İcra Komitesi üyeleri, Afyonkarahisar Ticaret ve Sanayi Odası Yönetim Kurulu Başkanı Hüsnü Serteser'i ziyaret etti. Özkan, Serteser'i 26 Nisan Cuma günü yapılacak Genç Girişimciler Kurulu Genel Kurulu toplantısına davet ederek "Sayın Başkanımız, seçildiğimiz günden bu yana bize her konuda destek oluyor. Cuma günü yapacağımız toplantımızda Sayın Başkanımız'ı görmekten gurur duyacağız" dedi. ATSO Yönetim Kurulu Başkanı Hüsnü Serteser de davet için teşekkür ederek Genç Girişimciler Kurulu'nun çalışmalarında başarılar diledi.

### İZMİR'DEN GENÇ GİRİŞİMCİLER'E ZİYARET

Öte yandan TOBB İzmir Genç Girişimciler Kurulu İcra Komitesi Başkanı Süleyman Çınar ve İcra Komitesi üyeleri, TOBB Afyonkarahisar Genç Girişimciler Kurulu'nu ziyaret etti. TOBB Afyonkarahisar Genç Girişimciler Kurulu İcra Komitesi Başkanı Mustafa Özkan ve İcra Komitesi üyeleri ile sohbet eden İzmir'li Genç Girişimciler, birlikte çalışma yapmak ve proje üretmek için istişarede bulundular.

>>Fatma Yıldız

Gazete 3 — Değişimin Öncüsü — www.gazete3.com

# Bursa Ticaret Borsası'ndan nezaket ziyareti

**Bursa Ticaret Borsası Yönetim Kurulu Başkanı ve TOBB Yönetim Kurulu Üyesi Özer Matlı, Afyonkarahisar Ticaret ve Sanayi Odası Yönetim Kurulu Başkanı Hüsnü Serteser'e nezaket ziyaretinde bulundu.**

Bursa Ticaret Borsası Yönetim Kurulu Başkanı, Türkiye Odalar ve Borsalar Birliği (TOBB) Yönetim Kurulu Üyesi Özer Matlı ile Bursa Ticaret Borsası Yönetim Kurulu Üyesi Hakan Kırmızıay, Afyonkarahisar Ticaret ve Sanayi Odası (ATSO) Yönetim Kurulu Başkanı Hüsnü Serteser'i ziyaret etti.

### AFYON, HER GEÇEN GÜN GELİŞİYOR

Afyonkarahisar'ın gün geçtikçe geliştiğini belirten Matlı, Afyonkarahisar Ticaret ve Sanayi Odası'nın da bu gelişime öncülük yaptığını kaydetti. Matlı, Bursa ile Afyonkarahisar'ın benzer noktalarının bulunduğunu vurguladı.

### TÜRKİYE İÇİN ÇALIŞIYORUZ

ATSO Yönetim Kurulu Başkanı Hüsnü Serteser ise ziyaret dolayısıyla Matlı ve Kırmızıay'a teşekkür etti. Serteser, 365 Oda ve Borsa'nın TOBB Yönetim Kurulu Başkanı M. Rifat Hisarcıklıoğlu'nun önderliğinde Türkiye için çalıştığını kaydetti.

Kadınana
Sesimiz, Gözümüz, Kulağınız
Günlük Tarafsız Siyasi Gazete

# Genç girişimciler kurulu'ndan Hüsnü Serteser'e özel davet

TOBB Afyonkarahisar Genç Girişimciler Kurulu İcra Komitesi, 26 Nisan Cuma günü yapılacak Genç Girişimciler Kurulu Genel Kurulu toplantısına Afyonkarahisar Ticaret ve Sanayi Odası Yönetim Kurulu Başkanı Hüsnü Serteser'i davet etti.

TOBB Afyonkarahisar Genç Girişimciler Kurulu İcra Komitesi Başkanı Mustafa Özkan ve İcra Komitesi üyeleri, Afyonkarahisar Ticaret ve Sanayi Odası Yönetim Kurulu Başkanı Hüsnü Serteser'i ziyaret etti. Özkan, Serteser'i bugün yapılacak Genç Girişimciler Kurulu Genel Kurulu toplantısına davet ederek "Sayın Başkanımız, seçildiğimiz günden bu yana bize her konuda destek oluyor. Cuma günü yapacağımız toplantımızda Sayın Başkanımız'ı görmekten gurur duyacağız" dedi. ATSO Yönetim Kurulu Başkanı Hüsnü Serteser de davet için teşekkür ederek Genç Girişimciler Kurulu'nun çalışmalarında başarılar diledi.

## İZMİR'DEN GENÇ GİRİŞİMCİLER'E İYARET

Öte yandan TOBB İzmir Genç Girişimciler Kurulu İcra Komitesi Başkanı Süleyman Çınar ve İcra Komitesi üyeleri, TOBB Afyonkarahisar Genç Girişimciler Kurulu'nu ziyaret etti. TOBB Afyonkarahisar Genç Girişimciler Kurulu İcra Komitesi Başkanı Mustafa Özkan ve İcra Komitesi üyeleri ile sohbet eden İzmirli Genç Girişimciler, birlikte çalışma yapmak ve proje üretmek için istişarede bulundular. >> **Hanife Kuzu**

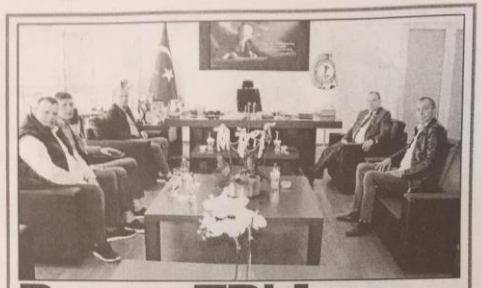

# Bursa TB'dan nezaket ziyareti

Bursa Ticaret Borsası Yönetim Kurulu Başkanı ve TOBB Yönetim Kurulu Üyesi Özer Matlı, Afyonkarahisar Ticaret ve Sanayi Odası Yönetim Kurulu Başkanı Hüsnü Serteser'e nezaket ziyaretinde bulundu.

Bursa Ticaret Borsası Yönetim Kurulu Başkanı, Türkiye Odalar ve Borsalar Birliği (TOBB) Yönetim Kurulu Üyesi Özer Matlı ile Bursa Ticaret Borsası Yönetim Kurulu Üyesi Hakan Kırmızıay, Afyonkarahisar Ticaret ve Sanayi Odası (ATSO) Yönetim Kurulu Başkanı Hüsnü Serteser'i ziyaret etti.

## AFYON, HER GEÇEN GÜN GELİŞİYOR

Afyonkarahisar'ın gün geçtikçe geliştiğini belirten Matlı, Afyonkarahisar Ticaret ve Sanayi Odası'nın da bu gelişime öncülük yaptığını kaydetti. Matlı, Bursa ile Afyonkarahisar'ın benzer noktalarının bulunduğunu vurguladı.

## TÜRKİYE İÇİN ÇALIŞIYORUZ

ATSO Yönetim Kurulu Başkanı Hüsnü Serteser ise ziyaret dolayısıyla Matlı ve Kırmızıay'a teşekkür etti. Serteser, 365 Oda ve Borsa'nın TOBB Yönetim Kurulu Başkanı M. Rifat Hisarcıklıoğlu'nun önderliğinde Türkiye için çalıştığını kaydetti.

TOBB İzmir Genç Girişimciler Kurulu İcra Komitesi Başkanı Süleyman Çınar ve İcra Komitesi üyeleri, TOBB Afyonkarahisar Genç Girişimciler Kurulu'nu ziyaret etti

# Gençlerden Sertesere davet

TOBB Afyonkarahisar Genç Girişimciler Kurulu İcraKomitesi, 26 Nisan Cuma günü yapılacak Genç Girişimciler Kurulu Genel Kurulu toplantısına Afyonkarahisar Ticaret ve Sanayi Odası Yönetim Kurulu Başkanı Hüsnü Serteser'i davet etti

TOBB Afyonkarahisar Genç Girişimciler Kurulu İcra Komitesi Başkanı Mustafa Özkan ve İcra Komitesi üyeleri ile sohbet eden İzmirli Genç Girişimciler, birlikte çalışma yapmak ve proje üretmek için istişarede bulundular.

TOBB Afyonkarahisar Genç Girişimciler Kurulu İcra Komitesi Başkanı Mustafa Özkan ve İcra Komitesi üyeleri, Afyonkarahisar Ticaret ve Sanayi Odası Yönetim Kurulu Başkanı Hüsnü Serteser'i ziyaret etti. Özkan, Serteser'i 26 Nisan Cuma günü yapılacak Genç Girişimciler Kurulu Genel Kurulu toplantısına davet ederek "Sayın Başkanımız, seçildiğimiz günden bu yana bize her konuda destek oluyor. Cuma günü yapacağımız toplantımızda Sayın Başkanımız'ı görmekten gurur duyacağız" dedi. ATSO Yönetim Kurulu Başkanı Hüsnü Serteser de davet için teşekkür ederek Genç Girişimciler Kurulu'nun çalışmalarında başarılar diledi.

## Proje üretmek için istişarede bulundular

Öte yandan TOBB İzmir Genç Girişimciler Kurulu İcra Komitesi Başkanı Süleyman Çınar ve İcra Komitesi üyeleri, TOBB Afyonkarahisar Genç Girişimciler Kurulu'nu ziyaret etti. TOBB Afyonkarahisar Genç Girişimciler Kurulu İcra Komitesi Başkanı Mustafa Özkan ve İcra Komitesi üyeleri ile sohbet eden İzmirli Genç Girişimciler, birlikte çalışma yapmak ve proje üretmek için istişarede bulundular.

ODAK HABER . Ahmet IŞIK

GÜNLÜK TARAFSIZ SİYASİ GAZETE
ODAK
BERSAY TÜRKİYE İÇİNDİR

# Serteser'i ziyaret ettiler

**BURSA TİCARET BORSASI** Yönetim Kurulu Başkanı ve TOBB Yönetim Kurulu Üyesi Özer Matlı, Afyonkarahisar Ticaret ve Sanayi Odası Yönetim Kurulu Başkanı Hüsnü Serteser'e nezaket ziyaretinde bulundu. Bursa Ticaret Borsası Yönetim Kurulu Başkanı, Türkiye Odalar ve Borsalar Birliği (TOBB) Yönetim Kurulu Üyesi Özer Matlı ile Bursa Ticaret Borsası Yönetim Kurulu Üyesi Hakan Kırmızıay, Afyonkarahisar Ticaret ve Sanayi Odası (ATSO) Yönetim Kurulu Başkanı Hüsnü Serteser'i ziyaret etti. Afyonkarahisar'ın gün geçtikçe geliştiğini belirten Matlı, Afyonkarahisar Ticaret ve Sanayi Odası'nın da bu gelişime öncülük yaptığını kaydetti. Matlı, Bursa ile Afyonkarahisar'ın benzer noktalarının bulunduğunu vurguladı. ATSO Yönetim Kurulu Başkanı Hüsnü Serteser ise ziyaret dolayısıyla Matlı ve Kırmızıay'a teşekkür etti. Serteser, 365 Oda ve Borsa'nın TOBB Yönetim Kurulu Başkanı M. Rifat Hisarcıklıoğlu'nun önderliğinde Türkiye için çalıştığını kaydetti.

27 NİSAN 2019

ANAHABER
Günlük Tarafsız Siyasi Gazete

# ATSO ve İTO dostluk için sahada

## Ülke genelinde Odalar Ligi kurmayı planlayan Afyonkarahisar Ticaret ve Sanayi Odası, ticari dostluklar kurmak amacıyla İstanbul'da gerçekleştirdiği dostluk maçının rövanşında İstanbul Ticaret Odası'nı konuk edecek

Afyonkarahisar Ticaret ve Sanayi Odası ile İstanbul Ticaret Odası arasındaki dostluk maçı bugün saat 20.00'de Zafer Stadı'nda oynanacak.

**DOSTLARIN BULUŞMASI**

Afyonkarahisar Ticaret ve Sanayi Odası, 22 Aralık 2018 tarihinde İstanbul'da oynanan ve 5-5 berabere sona eren dostluk maçının rövanşında bugün İstanbul Ticaret Odası'nı ağırlayacak.

İlimizde her yıl geleneksel hale getirdiği ve geçen yıl 13.'sünü düzenlediği Spor Oyunları ile Türkiye'de bir ilke imza atan Afyonkarahisar Ticaret ve Sanayi Odası şimdi de diğer illerin üyeleri ile yaptığı dostluk maçları ile dikkatleri üzerine çekiyor. Geçtiğimiz aylarda İstanbul Ticaret Odası'nın daveti üzerine İstanbul'a giden Afyonkarahisar Ticaret ve Sanayi Odası, Güngören 15 Temmuz Şehitler Stadı'nda İTO ile oynadığı dostluk maçında berabere kalmıştı.

İstanbul'da oynanan ve dostluk maçı havasında geçen karşılaşmanın rövanşı bugün saat 20.00'de Zafer Stadı'nda yapılacak. Dün Afyonkarahisar'a gelerek İkbal Termal Otel'e yerleşen İstanbul Ticaret Odası üyeleri, bugün saat 09.00'da şehir gezisine çıkacaklar. Ulu Camia, Mevlevi Camii, Taşhan, Bedesten gibi ilimizin tarihi ve turistik yerlerini gezecek olan İTO üyeleri daha sonra İkbal Termal Otelde istirahata çekilip maç saatini bekleyecekler.

**İLK MAÇ GOLLÜ GEÇMİŞTİ**

İstanbul Ticaret Odası ile Afyonkarahisar Ticaret ve Sanayi Odası arasında 22 Oralık 2018 tarihinde İstanbul Şehitler Stadı'nda oynanan ilk karşılaşma hem çekişmeli hem de gollü geçmişti. Kanal 3 ekranlarından da canlı olarak yayınlanan maçta ATSO futbol takımı, Mustafa Oğuz (3), Ahmet Anlıak ve Gürani Güzbey'in golleri ile son dakikalara önde girmiş ancak ev sahibi takım karşılaşmanın son dakikalarında Ersin Çetin'in golü ile skorda eşitliği sağlamış ve maç 5-5 sona ermişti. >>ANAHABER

# En iyi hizmeti sunmak için proje geliştiriyoruz

**Afyonkarahisar Ticaret ve Sanayi Odası Yönetim Kurulu Başkanı Hüsnü Serteser, ATSO Meclis toplantısında güncel gelişmeler hakkında değerlendirmede bulundu. Başkan Serteser, Afyonkarahisar Ticaret ve Sanayi Odası olarak üyelerine en iyi hizmeti sunabilmek için projeler geliştirdiklerini ifade etti**

ATSO Başkanı Hüsnü Serteser

Afyonkarahisar Ticaret ve Sanayi Odası Yönetim Kurulu Başkanı Hüsnü Serteser, konuşmasına ATSO Yönetim Kurulu Üyesi Yücel Albay'in teyzesi Gülgün Telek ile 15. Meslek Komitesi Başkan Yardımcısı Ertan Özkara'nın dedesi Mehmet Oksay'a başsağlığı dileyerek başladı. 23 Nisan Ulusal Egemenlik ve Çocuk Bayramını da kutlayan Serteser, "Ülkemizin aydınlık geleceği olan çocuklarımızın her alanda kendilerini yetiştirmesini ve ülkemize faydalı bireyler olmasını diliyorum" dedi.

### FUARA 105 FİRMA KATILDI

27 Mart'ta gerçekleştirilen İzmir Uluslararası Doğaltaş ve Teknolojileri Fuarını değerlendiren Başkan Serteser, "İlimizden bu Fuar'a katılan 105 firmanın sahiplerine ve çalışanlarına şükranlarımı sunuyorum. Odamız'ı temsilen bu firmaları ziyaret eden ve Odamız adına Teşekkür Belgeleri'ni takdim eden Meclis Başkanımız Mehmet Sıtkı Merdivenci ve Yönetim Kurulu Başkan Yardımcımız Ahmet Şükrü Köse ve Yönetim Kurulu Üyelerimize teşekkür ediyorum" diye konuştu.

### İFTAR ÇADIRI BU YILDA KURULACAK

"Önümüzdeki hafta mübarek Ramazan ayını idrak edeceğiz" diyen ATSO Başkanı Serteser, "Ramazan ayının şehrimiz ve ülkemiz için hayırlara vesile olmasını temenni ediyorum. Geleneksel hale getirdiğimiz İftar Çadırımızı bu Ramazan ayında da kuracağımızı belirterek, Meslek Komitelerimizin yöneticilerini geçen yıl olduğu gibi bu yıl da iftar çadırımızı şereflendirmelerini arzu ediyorum" dedi.

### MECLİSİ KUTLUYORUM

31 Mart'ta yapılan Mahalli İdareler Seçimleri hakkında da açıklamalarda bulunan Serteser, "31 Mart Mahalli İdareler Seçimleri sonuçlandı; şehrimizde Mehmet Zeybek Afyonkarahisar Belediye Başkanlığı'na seçildi. Eski Belediye Başkanımız Burhanettin Çoban, İl Genel Meclisi Başkanlığı'na oybirliği ile seçildi. Zeybek ve Çoban'ı, yeni seçilen Belediye ve İl Genel Meclisi üyelerini de ayrı ayrı kutluyorum" ifadelerini kullandı.

## EKONOMİDE AŞILMASI GEREKEN SORUNLAR VAR

Olumlu gelişmeler yaşanmasına rağmen ekonomide aşılması gereken sorunların olduğunu belirten Serteser, "Bu sorunların başında üretim ve istihdam gelmektedir. Açıklanan son verilere göre Ocak ayı işsizlik oranı yüzde 14,7 olmuştur. Türkiye İstatistik Kurumu'nun açıkladığı sanayi üretim endeksinde de Şubat ayında geçen yılın ayrı ayrısına göre yüzde 5,1 düşüş gözlemlendi. Bu veriler, Türkiye Odalar ve Borsalar Birliği ile Aile, Çalışma ve Sosyal Hizmetler Bakanlığı'nın birlikte hazırladığı İstihdam Seferberliği 2019 Teşvik Paketi'nin önemini bir kez daha ortaya koyuyor. İstihdam Seferberliği 2019 Teşvik Paketi hakkında Oda olarak bilgilendirme çalışmalarına imza attık" dedi.

### GEREKLİ DUYURULAR YAPILDI

Afyonkarahisar Valisi Mustafa Tutulmaz, İl Genel Meclisi Başkanı Burhanettin Çoban ve Afyonkarahisar'daki 9 Oda-Borsa'nın katılımıyla basın toplantısı düzenlediklerini hatırlatan Başkan Hüsnü Serteser, "Odamız ve Serbest Muhasebeci Mali Müşavirler Odası işbirliğinde, SGK, İŞKUR ve Aile, Çalışma ve Sosyal Hizmetler İl Müdürleri'nin katılımıyla üyelerimize yönelik bilgilendirme toplantıları yaptık. Afyonkarahisar merkezde yayınlanan 7 yerel gazeteye bu konu hakkında ilan verdik. Şehrin çeşitli bölgelerindeki billboardlarda da İstihdam Seferberliği 2019 Teşvik Paketi duyurularımızı yaptık" diye konuştu.

### 10 BİN İSTİHDAMA ULAŞMA HEDEFİ VAR

Afyonkarahisar'da ilgili müdürlüklerin destekleri ATSO'da İstihdam Seferberliği 2019 Teşvik Paketi Danışma Masası kurduklarını vurgulan Serteser, "Ayrıca bu teşvik paketi ile ilgili videoların ilimizin uydudan yayın yapan televizyon kanalı olan Kanal 3'te yayınlanmasını sağladık. Cumhurbaşkanımız Recep Tayyip Erdoğan, Afyonkarahisar'a 10 bin istihdama ulaşma hedefi koydu. Bu hedefe inşallah ulaşacağımıza inanıyoruz. Ekonomimiz, ülke dışındaki gelişmelerden de etkileniyor. Amerika Birleşik Devletleri İran'dan petrol alan, aralarında ülkemizin de bulunduğu 8 ülkeye (Bu ülkeler Çin, Hindistan, Japonya, Güney Kore, Tayvan, Türkiye, İtalya ve Yunanistan) yaptırım muafiyetinin kaldırılacağını açıkladı. Bu, ticaretin devam etmesi hâlinde yaptırımı uygulanacağı anlamına geliyor" dedi.

### TERÖRÜ LANETLİYORUZ

"Bu konuda önümüzdeki dönemde ne gibi gelişmeler olacağını birlikte göreceğiz" diyen Serteser, "Hükümetimizin akıllı bir diplomasi hamleki yapması gerektiğine ve böyle bir stratejiyi de planladığına inşallah inanıyoruz. Dünyada geçen yıldan bu yana dile getirilmeye başlanan Ticaret Savaşları'nın daha çok Amerika Birleşik Devletleri tarafından yönlendirilmeye çalışıldığına şahit oluyoruz. Buna karşılık Avrupa Birliği ülkeleri ile Rusya Federasyonu ve Çin Halk Cumhuriyeti'nden farklı sesler yükseliyor. Bununla birlikte, adı savaş olmasa da fiili saldırıların da yaşandığını görüyoruz. Önce Yeni Zelanda'da Müslümanlara yönelik, arkından Sri Lanka'da Hristiyanlara yönelik terör saldırıları dünyada tepkilere neden olmuştur. Her iki saldırının, insanlığa karşı işlenmiş bir suç olduğunu düşünüyor ve terörü lanetliyoruz. Bu vesile ile Hakkari sınırında bölücü terör örgütünün saldırısında şehit olan askerlerimizi de rahmetle yâd ediyor; kederli ailelerine, milletimize başsağlığı ve sabırlar diliyoruz. Türkiye, devleti ve milleti ile bölünmez bir bütün olarak yoluna devam edecektir."

### TOBB RAPORUNU MECLİS İLE PAYLAŞTI

Türkiye Odalar ve Borsalar Birliğinin açıkladığı raporu Meclisle paylaşan Serteser, "Türkiye Odalar ve Borsalar Birliği'nin birkaç gün önce yayınladığı rapora göre bir önceki aya göre kurulan şirket sayısı yüzde 5,42, kurulan kooperatif sayısı yüzde 20,51, kurulan gerçek kişi ticari işletme sayısı yüzde 4,18 oranında arttı. 2019 yılının ilk üç ayında 2018 yılının aynı dönemine göre kapanan şirket sayısı yüzde 10,44; kapanan kooperatif sayısında yüzde 18,10 oranında azalmıştır" dedi.

### PAKET HAKKINDA İPUÇLAR VERİLDİ

Hazine ve Maliye Bakanı Berat Albayrak'ın 10 Nisan'da açıkladığı Ekonomi Reform Paketi'nde önümüzdeki süreç hakkında değerli ipuçları verdiğini söyleyen Başkan Serteser, "Bakan Albayrak'ın açıkladığı Pakette özetle şu vurgular vardır: "Kurumlar vergisinin kademeli olarak düşürülmesi, Dolaylı vergilerin azaltılması, dolaysız vergilerin artırılması, Vergi sisteminde mükelleflerin beyanının esas alınması. Mükellef Hakları İcra Kurulu kurulması, İhracatta yüksek katma değer ve teknoloji üretiminin öne çıkarılması. Enerji, madeni, petrokimya, ilaç, tütün, otomotiv ve bilişim sektörlerinde ihracat bazlı çalışmalar yapılması, Kayıtdışı istihdam ile mücadele edilmesi, Orta yüksek ve yüksek teknolojili ürünlere yönelik stratejilerin hayata geçirilmesi."

### ŞAPCI İLE OĞUZ'U TEBRİK EDİYORUM

ATSO Yönetim Kurulu Üyelerinden Fatih Şapcı'nın Afyonkarahisar Belediyesi Plan ve Bütçe Komisyonu Üyeliği'ne, 13. Meslek Komitesi (Nakliye-Ulaştırma Faaliyetleri) Üyesi Mustafa Oğuz'unda Belediye Daimi Encümeni'ne seçildiğini hatırlatan Serteser, "Kendilerini tebrik ediyorum.

Ayrıca Cumhurbaşkanımız Recep Tayyip Erdoğan tarafından atanan Afyon Kocatepe Üniversitesi Rektörümüz Prof. Dr. Mehmet Karaağa'ı da tebrik ediyor, başarılı çalışmalar diliyorum."

### ÖNÜMÜZDE SEÇİMSİZ BİR SÜREÇ VAR

Başkan Serteser, seçimlerin hemen ardından yaptığımız açıklamaya dikkat çekerek, "Artık önümüzde 4,5 yıllık seçimsiz bir süreç var. Türkiye'nin 2018'in Ağustos ayında maruz kaldığı ekonomik tehditlerin sonuçlarından kurtulmaya başladığını gözlemliyoruz. 4,5 yıllık bu süreçte siyasetçilerimizin, iş dünyamızın ve toplumun her kesiminin odak noktasının ekonomi ve reformlar olması gerektiğini düşünüyoruz" dedi.

> Bugün İstanbul Ticaret Odası Futbol Takımı ile yapacakları maç hatıratan ATSO Başkanı Serteser, "23 Aralık 2018 tarihinde İstanbul'da, İstanbul Ticaret Odası Futbol Takımı ile Afyonkarahisar Ticaret ve Sanayi Odası Futbol Takımı karşılaşmış ve 5-5 berabere kalmıştı. O maçın rövanşı, bu hafta sonu ilimizde yapılacak. Tüm Meclis Üyelerimizi, Odamız'ın tüm üyelerini Cumartesi günü saat 20'de Zafer Stadyumu'ndaki dostluk maçımızı izlemeye davet ediyorum" dedi.

### GEREKLİ ÖNLEMLER ALINSIN

**Serteser, "Son zamanlarda hepimizi yaralayan bir konu hakkında da görüşlerimizi belirtmek istiyorum. Ülke genelinde ardı ardına çocuk istismarı vakaları ile karşılaşıyoruz. Bu durum, hepimizi derinden yaralıyor. Çocuk istismarının önlenmesi için gereken her tedbirin alınmasını idarecilerimizden talep ediyoruz" dedi.**

### PROJELERDEN BİRTANESİ KOBİ HASTANESİ

Afyonkarahisar Ticaret ve Sanayi Odası olarak üyelerine en iyi hizmeti sunabilmek için projeler geliştirdiklerini ifade eden Serteser, "Bu projelerimizden birisi KOBİ Hastanesi isimini taşıyor. Geçen aykı Meclis toplantımızda Genel Sekreterimiz Ali Şenol size bu proje hakkında bilgi vermişti. 3 Nisan 2019 tarihinde İstanbul'da düzenlenen Türkiye-AB İş Dünyası Diyaloğu Projesi Oda Eşleştirme Projeleri Lansman Toplantısı'nda Türkiye Odalar ve Borsalar Birliği Başkanı M. Rifat Hisarcıoğlu. 100 başvuru arasında destek kazanan 19 proje içinden bizim projemizin ismini zikrederek bizi gururlandırmıştır. Hisarcıoğlu'nun konuşması, ertesi günkü ulusal gazetelerde de yer bulmuş: başta Dünya Gazetesi olmak üzere Hürriyet, Posta ve Milliyet gazeteleri de projemizden bahsetmiştir. Projemizi örnek gösterdiği için TOBB Yönetim Kurulu Başkanı Hisarcıoğlu'na, bize bu gururu yaşatan başta Genel Sekreterimiz Ali Şenol olmak üzere, AR-GE ve Dış İlişkiler Birimimize çalışan personelimize ve emeği geçenlere teşekkür ediyorum," diye konuştu.

### TALEPLERİMİZİ İLETTİK

23 Şubat'ta Ticaret Bakanı Ruhsar Pekcan ve Türkiye Odalar ve Borsalar Birliği Yönetim Kurulu Başkanı M. Rifat Hisarcıoğlu'nun katılımıyla Manisa'da düzenlenen Bölgesel İstişare Toplantısı'nı değerlendiren Serteser, "Bu toplantıda Meslek Komitelerimizin bize sunduğu konular hakkında hazırladığımız raporu sözlü ve yazılı olarak beyan etmiştik. Taleplerimiz, özetle şöyleydi: Ulusal marketlerin geliştirilmesi açılmaması, bu konuda eczanelerin örnek alınması, oto galericiler için belirlenen 100 metrekare kuralının uygulanması için zaman verilmesi, İhracat rakamlarının, İhraç kayıtlı ürünlerle birlikte, üretimin yapıldığı ilin hanesine yazılarak açıklanması, yerel televizyonların TÜRKSAT'a ödediği ücretin dolar üzerinden hesaplanmaması, toptan yumurta satışında KDV'nin yüzde 1'e indirilmesi, 5084 Sayılı Yasa'nın eski haline yakın şekilde düzenlenip tekrar uygulanması.

Ne mutlu ki bu saydığımız maddeler Ticaret Bakanlığı'nın yetkilileri tarafından not alındı, incelendi. Bu ayın ortasında elimize ulaşan yazıda, taleplerimiz hakkında gerekli çalışmaların bazılarının ilgili Bakanlıklarca, bazılarının ise Türkiye Odalar ve Borsalar Birliği tarafından yapıldığı aktarılmıştır.

# ATSO MECLİSİ TOPLANDI

**Afyonkarahisar Ticaret ve Sanayi Odası 2019 yılı Nisan ayı Olağan Meclis Toplantısı, ATSO Meclis Başkanı Dr. Mehmet Sıtkı Merdivenci'nin yönetiminde gerçekleştirildi.**

Toplantının birinci gündem maddesinde açılış konuşmasını yapan ATSO Meclis Başkanı Dr. Mehmet Sıtkı Merdivenci, "Yönetim Kurulu Üyemiz Yücel Albay'ın teyzesi Gülgün Telek ile 15. Meslek Komitemiz'in Başkan Yardımcısı Ertan Özkara'nın dedesi Mehmet Oksay'a rahmet, kederli ailelerine başsağlığı diliyorum" dedi.

### CUMHURİYET İLELEBET YAŞAYACAK

23 Nisan Ulusal Egemenlik ve Çocuk Bayramı'nı da kutlayan Merdivenci, "İki gün önce ülke genelinde coşkuyla kutladığımız 23 Nisan Ulusal Egemenlik ve Çocuk Bayramı'nı buradan bir kez daha kutluyorum. İnanıyorum ki ülkemizin geleceği çocuklar, Ulu Önder Gazi Mustafa Kemal Atatürk'ün emanetidir. Cumhuriyet'i ilelebet yaşatacaktır" şeklinde konuştu.

### BAŞARILI ÇALIŞMALAR DİLİYORUM

Merdivenci, konuşmasına şöyle devam etti: "Gelecek hafta Ramazan Ayımız başlayacak. Şimdiden Ramazan Ayınızı kutluyorum. 31 Mart Mahalli İdareler Seçimleri'nde Afyonkarahisar Belediye Başkanlığı'na seçilen Sayın Mehmet Zeybek'i ve tüm İçişi ve belde Belediye Başkanlarımızı kutluyor, başarılı çalışmalar diliyorum."

### OY ÇOKLUĞU İLE TASDİK EDİLDİ

Toplantının ikinci gündem maddesinde 2019'un Mart Ayı Karar Özetleri oybirliğiyle onaylandı.

Toplantının üçüncü gündem maddesinde 2019'un Mart Ayı Hesap Hülasası görüşüldü. ATSO Meclis Üyesi Mustafa Hancıoğlu hesaplar hakkında bilgi istedi. ATSO Genel Sekreteri Ali Şenol'un bilgi vermesinin ardından Hesap Hülasası, oy çokluğu ile tasdik edildi.

### SUNUMLAR YAPILDI

Toplantının dördüncü gündem maddesinde, TOBB Afyonkarahisar Kadın ve Genç Girişimciler Kurulları İcra Komiteleri'nin Mayıs ayında yapılacak

Mehmet Sıtkı Merdivenci

Meclis toplantısına katılması, oybirliğiyle kabul edildi.

Toplantının beşinci gündem maddesinde ATSO Yönetim Kurulu Üyesi Ahmet Anlak, Yönetim Kurulu'nun Mart-Nisan faaliyetleri hakkında sunum yaptı.

### GÖRÜŞLERİNİ DİLE GETİRDİLER

ATSO Yönetim Kurulu Başkan Yardımcıları Mustafa Gül ve Ahmet Şükrü Köse, ATSO Yönetim Kurulu Sayman Üyesi Muammer Türker, ATSO Meclis Üyeleri Mustafa Özer, Halit Öztürkcü, Ali İhsan Çloğlu, Ahmet Hikmet Dönerkaya, Bülent Sayıp, Cemal Uluşak, Hüseyin Karabulut, Mesut Tabak ve Özgün Çiçek söz alarak görüşlerini dile getirdi.

### TANITIM ÇALIŞMALARI HAKKINDA BİLGİ VERİLDİ

Toplantının son gündem maddesi olan "Dilek ve Temenniler" bölümünde Afyonkarahisar Valiliği Tanıtım Bürosu Koordinatörü İbrahim Okumuş, "Afyonkarahisar'ın Tanıtım Çalışmaları" başlıklı bir sunum yaptı. Okumuş'un sunumunun ardından ATSO Meclis

# Prof. Dr. Öz-Alp'ten nezaket ziyareti

**1997-2003 yılları arasında Afyon Kocatepe Üniversitesi Rektörlüğü yapan Prof.Dr. Şan Öz-Alp Afyonkarahisar Ticaret ve Sanayi Odası Yönetim Kurulu Başkanı Hüsnü Serteser'i ziyaret etti.**

AKÜ'nün ikinci Rektörü Prof.Dr. Şan Öz-Alp ve eşi Mimar Füsun Öz-Alp, ATSOYönetim Kurulu Başkanı Hüsnü Serteser'e nezaket ziyaretinde bulundu. ATSO Yönetim Kurulu Üyesi Hayrettin Güzbey ve TOBB Afyonkarahisar Kadın Girişimciler Kurulu İcra Komitesi Üyesi Rabia Güzbey'in de yer aldığı ziyarette Prof.Dr. Şan Öz-Alp, ATSO Başkanı Serteser'i görevde 10 yılı aşması dolayısıyla tebrik etti. Öz-Alp, Afyonkarahisar'ın önemli bir termal merkez haline geldiğini kaydetti. ATSO Yönetim Kurulu Başkanı Hüsnü Serteser de Prof.Dr. Şan Öz-Alp'in AKÜ'ye önemli hizmetlerde bulunduğunu belirterek ziyaret dolayısıyla teşekkür etti. >>Gazete 3

Gazete 3
Değişimin Öncüsü
www.gazete3.com

İstanbul Ticaret Odası ile Afyonkarahisar Ticaret ve Sanayi Odası arasında geçen yılın Aralık ayında İstanbul Şehitler Stadı'nda oynanan dostluk maçından bir mücadele görülüyor

Afyonkarahisar Ticaret ve Sanayi Odası futbol takımı, bugün İstanbul Ticaret Odası'na ev sahipliği yapacak

Afyonkarahisar Ticaret ve Sanayi Odası ile İstanbul Ticaret Odası arasındaki dostluk maçı bugün saat 20.00'de Zafer Stadı'nda oynanacak

# DOSTLARIN BULUŞMASI

Afyonkarahisar Ticaret ve Sanayi Odası, 22 Aralık 2018 tarihinde İstanbul'da oynanan ve 5-5 berabere sona eren dostluk maçının rövanşında bugün İstanbul Ticaret Odası'nı ağırlayacak.

İlimizde her yıl geleneksel hale getirdiği ve geçen yıl 13'sünü düzenlediği Spor Oyunları ile Türkiye'de bir ilke imza atan Afyonkarahisar Ticaret ve Sanayi Odası şimdi de diğer illerin üyeleri ile yaptığı dostluk maçları ile dikkatleri üzerine çekiyor. Geçtiğimiz aylarda İstanbul Ticaret Odası'nın daveti üzerine İstanbul'a giden Afyonkarahisar Ticaret ve Sanayi Odası, Güngören 15 Temmuz Şehitler Stadı'nda İTO ile oynadığı dostluk maçında berabere kalmıştı.

İstanbul'da oynanan ve tam bir dostluk havasında geçen karşılaşmanın rövanşı bugün saat 20.00'de Zafer Stadı'nda yapılacak. Dün Afyonkarahisar'a gelerek İkbal Termal Otel'e yerleşen İstanbul Ticaret Odası üyeleri, bugün saat 09.00'da şehir gezisine çıkacaklar. Ulu Camia, Mevlevi Camii, Taşhan, Bedesten gibi ilimizin tarihi ve turistik yerlerini gezecek olan İTO üyeleri daha sonra İkbal Termal Otelde istirahata çekilip maç saatini bekleyecekler.

## İLK MAÇ GOLLÜ GEÇMİŞTİ

İstanbul Ticaret Odası ile Afyonkarahisar Ticaret ve Sanayi Odası arasında 22 Aralık 2018 tarihinde İstanbul Şehitler Stadı'nda oynanan ilk karşılaşma hem çekişmeli hem de gollü geçmişti. Kanal 3 ekranlarından da canlı olarak yayınlanan maçta ATSO futbol takımı, Mustafa Oğuz (3), Ahmet Anlıak ve Gürani Güzbey'in golleri ile son dakikalara önde girmiş ancak ev sahibi takım karşılaşmanın son dakikasında Ersin Çetin'in penaltı golü ile skorda eşitliği sağlamış ve maç 5-5 sona ermişti.

## Kadrolar belirlendi

Afyonkarahisar Ticaret ve Sanayi Odası ile İstanbul Ticaret Odası arasında bugün oynanacak karşılaşmanın kadroları açıklandı.

Afyonkarahisar Ticaret ve Sanayi Odası'nın kadrosunda yer alan futbolcular şunlar: Fatih Şapçı, Abdullah Yeşilçayır, Halil İbrahim Özkaya, Ahmet Anlıak, Fatih Mühsürler, Ali Günçar, Yücel Albay, Hüsnü Selim Şenbabaoğlu, Mehmet Duman, Osman Erdem, Nadir Güzbey, Ali Şenol, İsmail Aladaş, Nihat Baştürk, Ömer Şahan, Mustafa Oğuz, Gürani Güzbey.

Konuk takım İstanbul Ticaret Odası'nın kadrosu ise şöyle: Murat Taş, Faysal Koçer, Ersin Çetin, M.Gürbüz Aksu, Ali Uluoğlu, Selahattin Güven, Tuncer Uslu, Ahmet Ural, Hasan Fehmi Usta, Abdullah Karabatak, Muhittin Bingöl, Ertuğrul Yılmaz, Yavuz Kanıtoğlu, Salih Atılgan, İrfan Akkoyun, Turgut Al, Baki Durak, Çetin Otçeken, Erdoğan Yılmaz, Murat Gün, Soner Yeğiner, Yusuf Andıç, Halil Aslan, Naki Yılmaz, Levent Taş, Ali Alkan, Murat Çırpıcı, Ahmet Tutuş, Burak Kaygusuz.

# Serteser incelemelerde bulundu

ATSO Yönetim Kurulu Başkanı Hüsnü Serteser, ATSO Yönetim Kurulu Başkan Yardımcısı Mustafa Gül ve ATSO Genel Sekreteri Ali Şenol, Milli Eğitim Bakanlığı ile TOBB arasında imzalanan Mesleki Eğitim İşbirliği protokolü kapsamında Afyonkarahisar'da pilot okul olarak belirlenen Afyonkarahisar Gazi Mesleki ve Teknik Anadolu Lisesi'ni ziyaret ederek incelemelerde bulundu. >>Gazete 3

AFYONKARAHİSAR HİSAR
Günlük Tarafsız Siyasi Gazete
www.afyonhisargazetesi.com

## Afyonkarahisar Ticaret ve Sanayi Odası ile İstanbul Ticaret Odası arasındaki dostluk maçı bugün saat 20.00'de Zafer Stadı'nda oynanacak

# DOSTLARIN BULUŞMASI

### Afyonkarahisar Ticaret ve Sanayi Odası, 22 Aralık 2018 tarihinde İstanbul'da oynanan ve 5-5 berabere sona eren dostluk maçının rövanşında bugün İstanbul Ticaret Odası'nı ağırlayacak

İlimizde her yıl geleneksel hale getirdiği ve geçen yıl 13.'sünü düzenlediği Spor Oyunları ile Türkiye'de bir ilke imza atan Afyonkarahisar Ticaret ve Sanayi Odası şimdi de diğer illerin üyeleri ile yaptığı dostluk maçları ile dikkatleri üzerine çekiyor. Geçtiğimiz aylarda İstanbul Ticaret Odası'nın daveti üzerine İstanbul'a giden Afyonkarahisar Ticaret ve Sanayi Odası, Güngören 15 Temmuz Şehitler Stadı'nda İTO ile oynadığı dostluk maçında berabere kalmıştı.İstanbul'da oynanan ve dostluk maçı havasında geçen karşılaşmanın rövanşı bugün saat 20.00'de Zafer Stadı'nda yapılacak. Dün Afyonkarahisar'a gelerek İkbal Termal Otel'e yerleşen İstanbul Ticaret Odası üyeleri, bugün saat 09.00'da şehir gezisine çıkacaklar. Ulu Camia, Mevlevi Camii, Taşhan, Bedesten gibi ilimizin tarihi ve turistik yerlerini gezecek olan İTO üyeleri daha sonra İkbal Termal Otelde istirahata çekilip maç saatini bekleyecekler.

**İLK MAÇ GOLLÜ GEÇMİŞTİ**

İstanbul Ticaret Odası ile Afyonkarahisar Ticaret ve Sanayi Odası arasında 22 Oralık 2018 tarihinde İstanbul Şehitler Stadı'nda oynanan ilk karşılaşma hem çekişmeli hem de gollü geçmişti. Kanal 3 ekranlarından da canlı olarak yayınlanan maçta ATSO futbol takımı, Mustafa Oğuz (3), Ahmet Anlıak ve Gürani Güzbey'in golleri ile son dakikalara önde girmiş ancak ev sahibi takım karşılaşmanın son dakikalarında Ersin Çetin'in golü ile skorda eşitliği sağlamış ve maç 5-5 sona ermişti.

Masterler ile oynadığı karşılaşmadan 4-

Sesiniz, Gözümüz, Kulağınız
Kadınana
Günlük Tarafsız Siyasi Gazete

# Prof.Dr. Öz-Alp'ten nezaket ziyareti

1997-2003 yılları arasında Afyon Kocatepe Üniversitesi Rektörlüğü yapan Prof.Dr Şan Öz-Alp Afyonkarahisar Ticaret ve Sanayi Odası Yönetim Kurulu Başkanı Hüsnü Serteser'i ziyaret etti.

Afyon Kocatepe Üniversitesi'nin eski Rektörü Prof.Dr. Şan Öz-Alp ve eşi Mimar Füsun Öz-Alp, Afyonkarahisar Ticaret ve Sanayi Odası (ATSO) Yönetim Kurulu Başkanı Hüsnü Serteser'e nezaket ziyaretinde bulundu. ATSO Yönetim Kurulu Üyesi Hayrettin Güzbey ve TOBB Afyonkarahisar Kadın Girişimciler Kurulu İcra Komitesi Üyesi Rabia Güzbey'in de yer aldığı ziyarette Prof.Dr. Şan Öz-Alp, ATSO Yönetim Kurulu Başkanı Hüsnü Serteser'i görevde 10 yılı aşması dolayısıyla tebrik etti. Öz-Alp, Afyonkarahisar'ın önemli bir termal merkez haline geldiğini kaydetti.

ATSO Yönetim Kurulu Başkanı Hüsnü Serteser de Prof.Dr. Şan Öz-Alp'in Afyon Kocatepe Üniversitesi'ne önemli hizmetlerde bulunduğunu belirterek ziyaret dolayısıyla teşekkür etti.

GÜNLÜK TARAFSIZ SİYASİ GAZETE
Kocatepe

# Dostluk maçı bugün oynanacak

**Afyonkarahisar Ticaret ve Sanayi Odası (ATSO) ile İstanbul Ticaret Odası (İTO) arasında Afyonkarahisar'ın ev sahipliğinde oynanacak olan dostluk maçı bugün saat 20.00'de Zafer Stadı'nda oynanacak**

Daha önce İTO'ya konuk olan ATSO İstanbul'da oynanan maçı 5-5 berabere tamamlamıştı. Afyonkarahisar'ın ev sahipliğinde oynanacak olan dostluk maçının rövanşı da bugün Afyonkarahisar oynanacak.

Her yıl geleneksel hale getirdiği ve geçen yıl 13'üncüsünü düzenlediği Spor Oyunları ile Türkiye'de bir ilke imza atan Afyonkarahisar Ticaret ve Sanayi Odası şimdi de diğer illerin üyeleri ile yaptığı dostluk maçlan ile dikkatleri üzerine çekiyor. Geçtiğimiz aylarda İstanbul Ticaret Odası'nın daveti üzerine İstanbul'a giden Afyonkarahisar Ticaret ve Sanayi Odası, Güngören 15 Temmuz Şehitler Stadı'nda İTO ile oynadığı dostluk maçında berabere kalmıştı.

İstanbul'da oynanan ve dostluk maçı havasında geçen karşılaşmanın rövanşı bugün saat 20.00'de Zafer Stadı'nda yapılacak. Dün Afyonkarahisar'a gelerek İkbal Termal Otel'e yerleşen İstanbul Ticaret Odası üyeleri, bugün saat 09.00'da şehir gezisine çıkacak. Ulu Cami, Mevlevi Camii, Taşhan, Bedesten gibi ilimizin tarihi ve turistik yerlerini gezecek olan İTO üyeleri daha sonra İkbal Termal Otel'de dinlenirken maç saatini bekleyecek.

GÜNLÜK TARAFSIZ SİYASİ GAZETE
ODAK
MERSİN TÜRKİYE İÇİNDİR

# PROF. DR. ÖZ-ALP'TEN NEZAKET ZİYARETİ

## 1997-2003 yılları arasında Afyon Kocatepe Üniversitesi Rektörlüğü yapan Prof. Dr. Şan Öz-Alp Afyonkarahisar Ticaret ve Sanayi Odası Yönetim Kurulu Başkanı Hüsnü Serteser'i ziyaret etti

AFYON Kocatepe Üniversitesi'nin eski Rektörü Prof.Dr. Şan Öz-Alp ve eşi Mimar Füsun Öz-Alp, Afyonkarahisar Ticaret ve Sanayi Odası (ATSO) Yönetim Kurulu Başkanı Hüsnü Serteser'e nezaket ziyaretinde bulundu. ATSO Yönetim Kurulu Üyesi Hayrettin Güzbey ve TOBB Afyonkarahisar Kadın Girişimciler Kurulu İcra Komitesi Üyesi Rabia Güzbey'in de yer aldığı ziyarette Prof.Dr. Şan Öz-Alp, ATSO Yönetim Kurulu Başkanı Hüsnü Serteser'i görevde 10 yılı aşması dolayısıyla tebrik etti. Öz-Alp, Afyonkarahisar'ın önemli bir termal merkez haline geldiğini kaydetti. ATSO Yönetim Kurulu Başkanı Hüsnü Serteser de Prof.Dr. Şan Öz-Alp'in Afyon Kocatepe Üniversitesi'ne önemli hizmetlerde bulunduğunu belirterek ziyaret dolayısıyla teşekkür etti.

Afyonkarahisar Ticaret ve Sanayi Odası ile İstanbul Ticaret Odası arasındaki dostluk maçı bugün saat 20.00'de Zafer Stadı'nda oynanacak. Karşılaşmaya ilginin yoğun olması bekleniyor

# DOSTLAR MAÇTA BULUŞACAK

AFYONKARAHİSAR Ticaret ve Sanayi Odası, 22 Aralık 2018 tarihinde İstanbul'da oynanan ve 5-5 berabere sona eren dostluk maçının rövanşında bugün İstanbul Ticaret Odası'nı ağırlayacak. İlimizde her yıl geleneksel hale getirdiği ve geçen yıl 13.'sünü düzenlediği Spor Oyunları ile Türkiye'de bir ilke imza atan Afyonkarahisar Ticaret ve Sanayi Odası şimdi de diğer illerin üyeleri ile yaptığı dostluk maçları ile dikkatleri üzerine çekiyor. Geçtiğimiz aylarda İstanbul Ticaret Odası'nın daveti üzerine İstanbul'a giden Afyonkarahisar Ticaret ve Sanayi Odası, Güngören 15 Temmuz Şehitler Stadı'nda İTO ile oynadığı dostluk maçında berabere kalmıştı. İstanbul'da oynanan ve tam bir dostluk havasında geçen karşılaşmanın rövanşı bugün saat 20.00'de Zafer Stadı'nda yapılacak. Dün Afyonkarahisar'a gelerek İkbal Termal Otel'e yerleşen İstanbul Ticaret Odası üyeleri, bugün saat 09.00'da şehir gezisine çıkacaklar. Ulu Camia, Mevlevi Camii, Taşhan, Bedesten gibi ilimizin tarihi ve turistik yerlerini gezecek olan İTO üyeleri daha sonra İkbal Termal Otelde istirahata çekilip maç saatini bekleyecekler.

### İlk maç berabere

İstanbul Ticaret Odası ile Afyonkarahisar Ticaret ve Sanayi Odası arasında 22 Ocak 2018 tarihinde İstanbul Şehitler Stadı'nda oynanan ilk karşılaşma hem çekişmeli hem de gollü geçmişti. Kanal 3 ekranlarından da canlı olarak yayınlanan maçta ATSO futbol takımı, Mustafa Oğuz (3), Ahmet Anlak ve Gürani Güzbey'in golleri ile son dakikalara önde girmiş ancak ev sahibi takım karşılaşmanın son dakikasında Ersin Çetin'in penaltı golü ile skorda eşitliği sağlamış ve maç 5-5 sona ermişti.

## Kadrolar belli oldu

AFYONKARAHİSAR Ticaret ve Sanayi Odası ile İstanbul Ticaret Odası arasında bugün oynanacak karşılaşmanın kadroları açıklandı. Afyonkarahisar Ticaret ve Sanayi Odası'nın kadrosunda yer alan futbolcular şunlar; Fatih Şapçı, Abdullah Yeşilçayır, Halil İbrahim Özkaya, Ahmet Anlak, Fatih Mühsürler, Ali Günçar, Yücel Albay, Hüsnü Selim Şenbabaoğlu, Mehmet Duman, Osman Erdem, Nadir Güzbey, Ali Şenol, İsmail Aladaş, Nihat Baştürk, Ömer Şahan, Mustafa Oğuz, Gürani Güzbey.

KONUK takım İstanbul Ticaret Odas.'nın kadrosu ise şöyle; Murat Taş, Faysal Koçer, Ersin Çetin, M.Gürbüz Aksu, Ali Uluoğlu, Selahattin Güven, Tuncer Uslu, Ahmet Ural, Hasan Fehmi Usta, Abdullah Karabatak, Muhittin Bingöl, Ertuğrul Yılmaz, Yavuz Karıtoğlu, Salih Atılgan, İrfan Akkoyun, Turgut Al, Baki Durak, Çetin Otçeken, Erdoğan Yılmaz, Murat Gün, Soner Yeğiner, Yusuf Andiç, Halil Aslan, Naki Yılmaz, Levent Taş, Ali Alkan, Murat Çırpıcı, Ahmet Tutuş, Burak Kaygusuz.

# 29 NİSAN 2019

## Genç Girişimciler Genel Kurulu Yapıldı

**TOBB Afyonkarahisar Genç Girişimciler Kurulu Genel Kurulu, Afyonkarahisar Ticaret ve Sanayi Odası hizmet binasında gerçekleştirildi. Genel Kurul'da konuşan ATSO Yönetim Kurulu Başkanı Hüsnü Serteser, "Türkiye için birlikte çalışacağız" dedi.**

TOBB Afyonkarahisar Genç Girişimciler Kurulu Genel Kurulu, Afyonkarahisar Ticaret ve Sanayi Odası (ATSO) hizmet binasında yapıldı. Genel Kurul'a ATSO Yönetim Kurulu Başkanı Hüsnü Serteser, ATSO Yönetim Kurulu Üyesi ve TOBB Afyonkarahisar Genç Girişimciler Kurulu Doğal Üyesi Hayrettin Güzbey, Afyonkarahisar Belediye Meclis Üyesi Bahattin Savrukoğlu, TOBB Afyonkarahisar Genç Girişimciler Kurulu İcra Komitesi Başkanı Mustafa Özkan ile Afyonkarahisar ve ilçelerdeki Genç Girişimciler Kurulu Üyeleri katıldı.

**"SİZLERE ÖNEM VERİYORUZ"**

ATSO Yönetim Kurulu Başkanı Hüsnü Serteser, "Türkiye Odalar ve Borsalar Birliği Yönetim Kurulu Başkanımız M. Rifat Hisarcıklıoğlu, Kadın ve Genç Girişimciler Kurulu'na çok önem veriyor. Özel sektörde ve Meclisler'de çok önemli yerlere geleceğinize eminiz" dedi.

>>Haber Merkezi

## Futbol ve dostluk kazandı

**5-5 biten ATSO-İTO Futbol Takımları arasında oynanan dostluk maçının rövanşını ATSO 4-1 kazandı. Centilmence geçen maçta dostluk kazandı.**

ATSO Futbol Takımı ile İTO Futbol Takımı, Aralık ayında İstanbul Güngören 15 Temmuz Şehitler Stadı'nda oynanan ve 5-5 berabere biten dostluk maçının rövanşında Zafer Stadı'nda karşı karşıya geldi. 35'er dakikalık devreler üzerinden oynanan maçta ATSO Futbol Takımı'nın 4 golüne, İTO Futbol Takımı 1 gol ile cevap verdi. Centilmence geçen maçta birbirinden güzel goller atılırken, sahadaki olumlu atmosfer, maç sonunda devam etti. Maçın sonunda ATSO Meclis Başkanı Dr. Mehmet Sıtkı Merdivenci ve ATSO Yönetim Kurulu Üyeleri, İTO Futbol Takımı'nın soyunma odasına giderek futbolcuları ve teknik heyeti tebrik etti. İTO Yönetim Kurulu Üyesi Levent Taş da ATSO Futbol Takımı soyunma odasını ziyaret etti. ATSO heyeti, İTO heyetini Zafer Stadı'ndan meşalelerle yolcu etti.

**MAÇTAN DAKİKALAR**

2.dakikada İsmail Aladaş'ın ara pasında İTO kalecisi Murat Taş, Gürani Güzbey'den önce topa müdahale ederek tehlikeyi önledi.

10.dakikada Mustafa Oğuz orta sahaya yakın yerden aldığı topu süratle götürerek sol kanattan rakip kaleye indi. Arka direğe yaptığı ortayı Nihat Baştürk gelişine bir şutla İTO filelerine gönderdi (1-0).

13.dakikada İTO kalecisi Murat Taş'ın sakatlığı nedeniyle oyun bir süre durdu. Murat Taş'ın tedavisi yapıldıktan sonra mücadeleye devam edildi.

23.dakikada ceza sahasının hemen önünde Gürani Güzbey'e yapılan faul sonrası ATSO serbest vuruş kazandı. İsmail Aladaş'ın faul atışı üsten auta çıktı.

26.dakikada ceza sahasının yaklaşık üç metre dışında bu defa Mustafa Oğuz'a faul yapıldı. ATSO'nun kazandığı serbest vuruşu Mustafa Oğuz kullandı, ancak top yandan auta çıktı.

28.dakikada İsmail Aladaş'ın şutunu kaleci Murat Taş güzel bir refleksle önleyerek gole izin vermedi.

31.dakikada Mustafa Oğuz'un ceza sahası çizgisinden şutu üst direğe çarpıp auta çıktı.

33.dakikada İsmail Aladaş'ın pasında Gürani Güzbey'in şutu kaleciye takıldı.

38.dakikada Nihat Baştürk'ün gerilerden kullandığı faul atışını iyi takip eden Mustafa Oğuz, topu güzel bir kafa vuruşu ile filelere gönderdi (2-0). İlk yarı bu skorla kapandı.

**İKİNCİ YARI**

İkinci yarıda üstün oynayan takım yine Afyonkarahisar Ticaret ve Sanayi Odası oldu.

68.dakikada Ali Günçar'ın güzel ortasında topu iyi kontrol eden Gürani Güzbey, kaleciyi de geçtikten sonra filelerle buluşturdu (3-0).

69.dakikada Mustafa Oğuz'dan şahane bir gol daha geldi. Ceza sahasına çok uzak bir mesafede topla buluşan Mustafa Oğuz, kimsenin beklemediği bir anda meşin yuvarlağı filelere göndererek ATSO'yu 4-0 öne geçirdi.

71.dakikada gelişen İTO atağında ceza sahası içerisine ortalanan topu filelere gönderen Hasan Fehmi Usta maçın skorunu ilan etti (4-1). Karşılaşma Afyonkarahisar Ticaret ve Sanayi Odası'nın 4-1 galibiyeti ile sona erdi.

## Tarihi mekanları gezdiler

**ATSO ile yapılacak dostluk maçı için Afyonkarahisar'a gelen İTO Futbol Takımı, maçtan önce, şehrin tarihi ve turistik mekânlarını ziyaret etti.**

ATSO ve İTO Futbol Takımları arasında yapılacak dostluk müsabakası öncesinde İTO Futbol Takımı, Fevzi Kaya'nın rehberliğinde Ulu Camii, Millet Hamamı, Sultan Divanî Mevlevihane Müzesi ve Türbe Camii, Uzun Çarşı ve Taşhan'ı gezdi. ATSO ve İTO Futbol Takımları, Afyonkarahisar Ticaret ve Sanayi Odası ev sahipliğinde İkbal Lokantası'nda ağırlandı.

**YOĞUN KATILIM OLDU**

ATSO Meclis Başkanı Dr. Mehmet Sıtkı Merdivenci, ATSO Yönetim Kurulu Başkanı Hüsnü Serteser, İTO Yönetim Kurulu Üyesi Levent Taş, ATSO Meclis Başkan Yardımcısı Mustafa Asım Bozca, ATSO Meclis Kâtip Üyesi Osman Erdem, ATSO Yönetim Kurulu Başkan Yardımcıları Mustafa Gül ve Ahmet Şükrü Köse, ATSO Yönetim Kurulu Üyeleri Ahmet Anlıak, Akif İşbilir, Fatip Şapcı, Hacı Sait Evrenkaya, Hayrettin Güzbey ve Yücel Albay yemekte hazır bulundu.

**"ÇOK GÜZEL HATIRALARIMIZ OLDU"**

Yemekte konuşan ATSO Yönetim Kurulu Başkanı Hüsnü Serteser, ATSO ve İTO arasında futbolla başlayan dostluğun sürmesini dilediklerini kaydetti. Serteser, "İlk maçı İstanbul'da yaptık. Çok güzel ağırlandık, çok güzel hatıralarımız oldu. Buradaki dostluk maçının en güzel şekilde geçeceğine inanıyorum. İstanbul Ticaret Odası, Türkiye'nin en büyük ve ilk Ticaret Odası. Biz bu maçla birlikte oluşan dostluklar dolayısıyla çok müteşekkiriz. İnşallah bunlar devam edecek. Biz istiyoruz ki bu karşılaşmaları lig usulü yapalım, buradaki termal tesislerimizi kullanalım. Bu projemizi Türkiye Odalar ve Borsalar Birliği Yönetim Kurulu Başkanımız Sayın M. Rifat Hisarcıklıoğlu inceliyor" dedi.

**"İSTANBUL'DA BİR KAPINIZ VAR"**

İTO Yönetim Kurulu Üyesi Levent Taş da ATSO Yönetim Kurulu Üyeleri'ne misafirperverlikleri dolayısıyla teşekkür etti. Taş, "İstanbul'a geldiğinizde de, burada da sizin sıcaklığınızı hep hissettik. Biz İstanbul Ticaret Odası Spor Kulübü olarak uzun yıllardır bu tarz sosyal aktiviteleri yapmaya çalışıyoruz. Burada ana amacımız, hem şehirler arası köprüleri daha güçlendirmek, hem gençlere örnek olabilmek, hem de bizi iş hayatının dışına çıkarıp sosyal olarak bizi rahatlatacak hareketlerde bulunmaktır. Sayın Yönetim Kurulu Başkanımız Şekib Avdagiç ve Yönetim Kurulu Üyelerimiz'in selamları var. Bu maçın ardından da hep bir arada olalım, ilişkilerimizi belki ticari olarak da sürdürelim. İstanbul'da bir kapınız olduğunu unutmayın" ifadelerini kullandı.

**ANITPARK'TA HATIRA FOTOĞRAFI**

İkbal Lokantası'nın önünde toplu fotoğraf çekiminin ardından İTO Futbol Takımı heyeti, Uzun Çarşı'yı gezdi. Utku Anıtı önünde de hatıra pozu veren İTO Futbol Takımı heyeti, otele dönüş istikametinde Akarçay'ı da görme fırsatı buldu.

AFYON TÜRKELİ
www.afyonturkeligazetesi.com
"1957'den Günümüze Güvenin Esası"

ANAHABER
Günlük Tarafsız Siyasi Gazete

# Mücadeleyi ATSO, puanı dostluk kazandı

## ATSO-İTO Futbol Takımları arasında oynanan dostluk maçı, ATSO lehine 4-1 sonuçlandı. Centilmence geçen maçta dostluk kazandı

ATSO Futbol Takımı ile İTO Futbol Takımı, Aralık ayında İstanbul Güngören 15 Temmuz Şehitler Stadı'nda oynanan ve 5-5 berabere biten dostluk maçının rövanşında Zafer Stadı'nda karşı karşıya geldi. 35'er dakikalık devreler üzerinden oynanan maçta ATSO Futbol Takımı'nın 4 golüne, İTO Futbol Takımı 1 gol ile cevap verdi.

**MAÇTAN DAKİKALAR**

2.dakikada İsmail Aladaş'ın ara pasında İTO kalecisi Murat Taş, Gürani Güzbey'den önce topa müdahale ederek tehlikeyi önledi.

10.dakikada Mustafa Oğuz orta sahaya yakın yerden aldığı topu süratle götürerek sol kanattan rakip kaleye indi. Arka direğe yaptığı ortayı Nihat Baştürk gelişine bir şutla İTO filelerine gönderdi (1-0).

28.dakikada İsmail Aladaş'ın şutunu kaleci Murat Taş güzel bir refleksle önleyerek gole izin vermedi.

31.dakikada Mustafa Oğuz'un ceza sahası çizgisinden şutu üst direğe çarpıp auta çıktı.

33.dakikada İsmail Aladaş'ın pasında Gürani Güzbey'in şutu kaleciye takıldı.

38.dakikada Nihat Baştürk'ün gerilerden kullandığı faul atışını iyi takip eden Mustafa Oğuz, topu güzel bir kafa vuruşu ile filelere gönderdi (2-0). İlk yarı bu skorla kapandı.

**İKİNCİ YARI**

İkinci yarıda üstün oynayan takım yine Afyonkarahisar Ticaret ve Sanayi Odası oldu.

68.dakikada Ali Günçar'ın güzel ortasında topu iyi kontrol eden Gürani Güzbey, kaleciyi de geçtikten sonra filelerle buluşturdu (3-0).

69.dakikada Mustafa Oğuz'dan şahane bir gol daha geldi. Ceza sahasına çok uzak bir mesafede topla buluşan Mustafa Oğuz, kimsenin beklemediği bir anda meşin yuvarlağı filelere göndererek ATSO'yu 4-0 öne geçirdi.

71.dakikada gelişen İTO atağında ceza sahası içerisine ortalanan topu filelere gönderen Hasan Fehmi Usta maçın skorunu ilan etti (4-1).

Karşılaşma Afyonkarahisar Ticaret ve Sanayi Odası'nın 4-1 galibiyeti ile sona erdi.

>>ANAHABER

Gazete 3
Değişimin Öncüsü
www.gazete3.com

TOBB Afyonkarahisar Genç Girişimciler Genel Kurulu yapıldı

# 'Türkiye için birlikte çalışacağız'

**TOBB Afyonkarahisar Genç Girişimciler Kurulu Genel Kurulu, Afyonkarahisar Ticaret ve Sanayi Odası hizmet binasında gerçekleştirildi. Genel Kurul'da konuşan ATSO Yönetim Kurulu Başkanı Hüsnü Serteser, "Türkiye için birlikte çalışacağız" dedi**

TOBB Afyonkarahisar Genç Girişimciler Kurulu Genel Kurulu, Afyonkarahisar Ticaret ve Sanayi Odası (ATSO) hizmet binasında yapıldı. Genel Kurul'a ATSO Yönetim Kurulu Başkanı Hüsnü Serteser, ATSO Yönetim Kurulu Üyesi ve TOBB Afyonkarahisar Genç Girişimciler Kurulu Doğal Üyesi Hayrettin Güzbey, Afyonkarahisar Belediye Meclis Üyesi Bahattin Savrukoğlu, TOBB Afyonkarahisar Genç Girişimciler Kurulu İcra Komitesi Başkanı Mustafa Özkan ile Afyonkarahisar ve ilçelerdeki Genç Girişimciler Kurulu Üyeleri katıldı.

Katılımcılar ATSO Hizmet Binasını gezdi

## "PROJELERE KAPIMIZ AÇIK"

Toplantının açılış konuşmasını yapan TOBB Afyonkarahisar Genç Girişimciler Kurulu İcra Komitesi Başkanı Mustafa Özkan, "Sizlerden gelecek olan projelere, önerilere kapımız açık. Bundan sonra eğitim programlarımız olacak, ayrıca yurt dışı destekli bir seyahat düşünüyoruz. Bunu da gerçekleştireceğiz. Bizlere destek olan ATSO Yönetim Kurulu Başkanımız Hüsnü Serteser ve ATSO Yönetim Kurulu Üyeleri'ne teşekkür ederiz" dedi.

## ATSO, A KALİTE HİZMET VERİYOR

Özkan'ın konuşmasının ardından Zafer Kalkınma Ajansı'ndan Uzman Yahya İğiğoğlu, Kalkınma Ajansı Destekleri hakkında bilgi verdi. ATSO Genel Sekreteri Ali Şenol da oda faaliyetleri hakkında ayrıntılı bir sunum yaptı. Şenol, ATSO'nun TOBB'un Akreditasyon Sistemi'nde A Sınıfı'nda yer aldığını vurguladı.

## "SİZLERE ÖNEM VERİYORUZ"

ATSO Yönetim Kurulu Başkanı Hüsnü Serteser, "Türkiye Odalar ve Borsalar Birliği Yönetim Kurulu Başkanımız M. Rifat Hisarcıkoğlu, Kadın ve Genç Girişimciler Kurulu'na çok önem veriyor. Özel sektörde ve meclislerde çok önemli yerlere geleceğinize eminiz" dedi.

## "ŞEHİR İÇİN VOLTRAN'I OLUŞTURDUK"

ATSO'nun şehrin her alanda gelişimi için katkıda bulunduğuna dikkat çeken Serteser, "İki senedir Frig Foto Fest'in ana sponsorluğunu biz yapıyoruz. İki senedir tanıtıma maddi ve manevi katkımız oluyor. Sayın Valimiz Mustafa Tutulmaz'a da çok teşekkür ediyorum. 22 aydır Afyonkarahisar'da hizmet veriyor. Afyonkarahisar'in tanıtımı için çok önemli işler başarıyor. Biz Valimizle, Belediye Başkanımızla, İl Genel Meclisi Başkanımızla, rektörlerimizle, diğer kurumlarımızla ve tabii Milletvekillerimiz ile voltran oluşturduk. Afyon umuza hizmet etmeye çalışıyoruz. Bu kervana siz de katıldınız. Şehrimiz için projeler oluşturmak, bizimle birlikte sizin de göreviniz olacak. Şehrimiz için hayaliniz varsa, bunları bizimle paylaşacaksınız" ifadelerini kullandı.

## YILLIK KİRA GELİRİ 3 KATINA ÇIKTI

Serteser, konuşmasına şöyle devam etti: "Biz şimdiye kadar altyapı çalışmalarımızı tamamladık. Hizmet binamızı bizden sonraki 50 yılı düşünerek inşa ettik. Şehir merkezimizdeki binamızı yeniden yıkıp yaptık. Yılda 240 bin lira civarında yıllık kira gelirimiz varken, binamızı yeniledikten sonra yıllık kira gelirimiz 900 bin lira seviyesine çıktı. Bunun yanı sıra biz Kalkınma Ajansı ve Avrupa Birliği projelerine önem veriyoruz. Bölgemizde en fazla proje hazırlayan oda konumundayız."

## İHRACATI YENİ ÜRÜNLERLE DESTEKLEYELİM

Genç Girişimciler Kurulu'nun Afyonkarahisar'ın ekonomisine katkı sağlamasını istediklerini belirten Serteser, "İhraç kayıtlı ihracatımızda 100 milyon dolarlık ihraç kayıtlı satışımız var. Onun hakkında da çalışmamız var. 350 milyon dolar olan ihracatımız 450 milyon dolara çıkacak. 2023 hedefimiz ise 1 milyar dolar. Bu hedefi yakalamak için çok çalışmak durumundayız. Yeni ihraç ürünleri bularak siz de bu konuda bize destek olmalısınız. Mevcut sektörlerin ihracatını geliştirmemiz mutlaka gerekli. Ama yeni, orta ve yüksek teknolojili sektörlerin de oluşmasını sağlamak zorundayız. Bu konuda olursa benim telefonum 24 saat açıktır, burada da görüşebiliriz" diye konuştu.

## "6 BİN KİŞİ BİRLİKTE ÇALIŞACAĞIZ"

Serteser, Türkiye'nin ve Afyonkarahisar'ın hedefleri olduğunu, bu hedeflere çok ve planlı çalışarak ulaşılabileceğini kaydederek şu vurguları yaptı: "Orta ve Yüksek Teknoloji Organize Sanayi kurmamız, bunun da içini doldurmamız gerekiyor. Fakat işlerimiz çok, zaman kısa. Türkiye'nin 2023 ihracat hedefi 500 milyar dolar, bizim 1 milyar dolar. Bizim de, Türkiye'nin de hedefleri, mevcudun 3 katı. Biz ulaşırsak Türkiye ulaşır, Türkiye ulaşırsa biz ulaşırız. 500'de 1'i yapmak zorundayız. Bu sorumluluğu üzerimizde hissetmek gerekiyor. Planlı, programlı çalışmamız gerekiyor. Bunu birlikte yapacağız. Hepimiz birimiz, birimiz hepimiz için çalışıyoruz. Genç Girişimciler Kurulu'nda 200 kişidir, İcra Komitesi'nin muhatabı da 200 kişidir. Bizde de yönetim kurulu, meclis diye bir ayrım yok. 77 kişiyiz, hatta 6 bin kişiyiz. 6 bin üyemiz ile birlikte çalışacağız."

## İNSANSIZ KARA ARACI ÜRETİLDİ

Serteser'in konuşmasının ardından, 7 yıllık çalışma sonucunda insansız kara aracı üreten Savrukoğlu Ziraat Makineleri firması adına Makine Yüksek Mühendisi İbrahim Savrukoğlu, haziruna bilgi verdi. ATSO Yönetim Kurulu Başkanı Hüsnü Serteser, ATSO Yönetim Kurulu Üyesi Hayrettin Güzbey ve TOBB Afyonkarahisar Genç Girişimciler Kurulu İcra Komitesi Başkanı Mustafa Özkan, İbrahim Savrukoğlu'na plaket takdim etti. İl merkezi ve ilçelerden Genel Kurul'a katılan Genç Girişimciler, programın sonunda ATSO hizmet binasını gezerek birimlerin çalışmalarını inceledi. >>>**Fatma Yıldız**

Serteser, Türkiye için hep beraber çalışma vurgusu yaptı

Ali Şenol

Mustafa Özkan

Değişimin Öncüsü
Gazete 3
www.gazete3.com

TÜRKİYE
ODALAR VE BORSALAR BİRLİĞİ

Afyonkarahisar Ticaret ve Sanayi Odası ile İstanbul Ticaret Odası arasındaki dostluk maçında, oda üyeleri bir birinden güzel gollere imza atarak adeta profesyonel futbolculara taş çıkarttılar

# Profesyonellere taş çıkarttılar: 4-1

Dostluk maçı sonrası Afyonkarahisar Ticaret ve Sanayi Odası futbol takımına kupasını İstanbul Ticaret Odası Yönetim Kurulu Üyesi ve İTO Spor Kulübü Başkanı Levent Taş verdi. Kupayı ATSO adına takım kaptanı Nadir Güzbey aldı

İstanbul Ticaret Odası ise kupasını Afyonkarahisar Ticaret ve Sanayi Odası Meclis Başkanı Dr.Mehmet Sıtkı Merdivenci'nin elinden aldı

İstanbul Ticaret Odası ise kupasını Afyonkarahisar Ticaret ve Sanayi Odası Meclis Başkanı Dr.Mehmet Sıtkı Merdivenci'nin elinden aldı

**STAD**: Afyonkarahisar Zafer Stadı

**HAKEMLER:** Mehmet Aydın, Cem Yavuz, Yılmaz Yıldırım

**ATSO:** Halil İbrahim Özkaya, Ahmet Anlıak, Ali Günçar, Nihat Baştürk, Mustafa Oğuz, Nadir Güzbey, Ali Şenol, Osman Erdem, Gürani Güzbey, Fatih Mühsürler, İsmail Aladaş

**YEDEKLER:** Fatih Şapçı, Hüsnü Selim Şenbabaoğlu, Ömer Şahan, Mehmet Duman, Abdullah Yeşilçayır, Yücel Albay

**İSTANBUL TİCARET ODASI:** Murat Taş, Selahattin Güven, Hasan Fehmi Usta, Selahattin Akçeker, Ertuğrul Yılmaz, Erdoğan Yılmaz, Soner Geyiner, Turgut Al, M.Gürbüz Aksu, Ersin Çetin, Baki Burak

**YEDEKLER:** Yusuf Aldinç, Ahmet Tutuş, Burak Kaygusuz, Murat Çırpıcı, Halil Aslan

**GOLLER:** Dk.10 Nihat Baştürk, Dk.38 ve 71 Mustafa Oğuz, Dk.68 Gürani Güzbey (ATSO), Dk.71 Hasan Fehmi Usta (İTO)

Afyonkarahisar Ticaret ve Sanayi Odası, cumartesi günü Zafer Stadı'nda İstanbul Ticaret Odası ile karşı karşıya geldi. Aralık ayında İstanbul 15 Temmuz Şehitler Stadı'nda oynanan ve 5-5 berabere sona eren maçın rövanşında Afyonkarahisar Ticaret ve Sanayi Odası sahadan 4-1 galip ayrıldı.

Birbirinden güzel gollerin atıldığı karşılaşmada Afyonkarahisar Ticaret ve Sanayi Odası baştan sona atak oynadı.

2. dakikada İsmail Aladaş'ın ara pasında İTO kalecisi Murat Taş, Gürani Güzbey'den önce topa müdahale ederek tehlikeyi önledi.

10. dakikada Mustafa Oğuz orta sahaya yakın yerden aldığı topu süratle götürerek sol kanattan rakip kaleye indi. Arka direğe yaptığı ortayı Nihat Baştürk gelişine bir şutla İTO filelerine gönderdi (1-0).

13. dakikada İTO kalecisi Murat Taş'ın sakatlığı nedeniyle oyun bir süre durdu. Murat Taş'ın tedavisi yapıldıktan sonra mücadeleye devam edildi.

23. dakikada ceza sahasının hemen önünde Gürani Güzbey'e yapılan faul sonrası ATSO serbest vuruş kazandı. İsmail Aladaş'ın faul atışı üsten auta çıktı.

26 .dakikada ceza sahasının yaklaşık üç metre dışında bu defa Mustafa Oğuz'a faul yapıldı. ATSO'nun kazandığı serbest vuruşu Mustafa Oğuz kullandı, ancak top yandan auta çıktı.

28. dakikada İsmail Aladaş'ın şutunu kaleci Murat Taş güzel bir refleksle önleyerek gole izin vermedi.

31. dakikada Mustafa Oğuz'un ceza sahası çizgisinden şutu üst direğe çarpıp auta çıktı.

33. dakikada İsmail Aladaş'ın pasında Gürani Güzbey'in şutu kaleciye takıldı.

38. dakikada Nihat Baştürk'ün gerilerden kullandığı faul atışını iyi takip eden Mustafa Oğuz, topu güzel bir kafa vuruşu ile filelere gönderdi. (2-0) İlk yarı bu skorla kapandı.

## İKİNCİ YARI

İkinci yarıda üstün oynayan takım yine Afyonkarahisar Ticaret ve Sanayi Odası oldu.

68. dakikada Ali Günçar'ın güzel ortasında topu iyi kontrol eden Gürani Güzbey, kaleciyi de geçtikten sonra filelerle buluşturdu. (3-0)

69. dakikada Mustafa Oğuz'dan şahane bir gol daha geldi. Ceza sahasına çok uzak bir mesafede topla buluşan Mustafa Oğuz, kimsenin beklemediği bir anda meşin yuvarlağı filelere göndererek ATSO'yu 4-0 öne geçirdi.

71. dakikada gelişen İTO atağında ceza sahası içerisine ortalanan topu filelere gönderen Hasan Fehmi Usta maçın skorunu ilan etti (4-1).

Karşılaşma Afyonkarahisar Ticaret ve Sanayi Odası'nın 4-1 galibiyeti ile sona erdi.

TÜRKİYE
ODALAR VE BORSALAR BİRLİĞİ

Centilmence geçen karşılaşma öncesi takım kaptanları birbirlerine çiçek vererek başarı dileğinde bulundular

Zafer Stadı'nda oynanan karşılaşmayı Afyonkarahisar Ticaret ve Sanayi Odası üyeleri ile sporseverler de ilgiyle izlediler

ATSO ile dostluk maçı yapmak üzere Afyonkarahisar'a gelen İstanbul Ticaret Odası Futbol Takımı, maçtan önce şehrin tarihi ve turistik mekânlarını gezdi

# MAÇ BAHANE, DOSTLUK ŞAHANE

İTO üyeleri, dostluk maçı öncesi Afyonkarahisar'ın tarihi ve turistik mekanlarını gezdiler

Afyonkarahisar Ticaret ve Sanayi Odası'nın misafiri olan İstanbul Ticaret Odası'nın Yönetim Kurulu Üyesi Levent Taş'a ATSO Yönetim Kurulu Başkanı Hüsnü Serteser ve ATSO Meclis Başkanı Dr.M.Sıtkı Merdivenci tarafından mermerden yapılmış satranç takımı hediye edildi

Taşhan'da bir süre mola veren İstanbul Ticaret Odası üyeleri, Afyonkarahisar'a hayran kaldılar

İstanbul Ticaret Odası üyeleri, Ulu Cami, Millet Hamamı, Sultan Divanı Mevlevihane Müzesi, Türbe Camı, Taşhan ve Uzun Çarşı'yı da gezdiler

ATSO ve İTO Futbol Takımları arasında oynanan dostluk maçı öncesinde İTO Futbol Takımı, Fevzi Kaya'nın rehberliğinde Ulu Camii, Millet Hamamı, Sultan Divanı Mevlevihane Müzesi, Türbe Camı, Uzun Çarşı ve Taşhan'ı gezdi. ATSO ve İTO Futbol Takımları, Afyonkarahisar Ticaret ve Sanayi Odası ev sahipliğinde İkbal Lokantası'nda ağırlandı.

### YOĞUN KATILIM OLDU

ATSO Meclis Başkanı Dr. Mehmet Sıtkı Merdivenci, ATSO Yönetim Kurulu Başkanı Hüsnü Serteser, İTO Yönetim Kurulu Üyesi Levent Taş, ATSO Meclis Başkan Yardımcısı Mustafa Asım Bozca, ATSO Meclis Kâtip Üyesi Osman Erdem, ATSO Yönetim Kurulu Başkan Yardımcıları Mustafa Gül ve Ahmet Şükrü Köse. ATSO Yönetim Kurulu Üyeleri Ahmet Anlıak, Akif İşbilir, Fatip Şapcı, Hac Sait Evrenkaya, Hayrettin Güzbey ve Yücel Albay yemekte hazır bulundu.

### "ÇOK GÜZEL HATIRALARIMIZ OLDU"

Yemekte konuşan ATSO Yönetim Kurulu Başkanı Hüsnü Serteser, ATSO ve İTO arasında futbolla başlayan dostluğun sürmesini dilediklerini kaydetti. Serteser, "İlk maçı İstanbul'da yaptık. Çok güzel ağırlandık, çok güzel hatıralarımız oldu. Buradaki dostluk maçının en güzel şekilde geçeceğine inanıyorum. İstanbul Ticaret Odası, Türkiye'nin en büyük ve ilk ticaret odası. Biz bu maçla birlikte oluşan dostluklar dolayısıyla çok müteşekkiriz. İnşallah bunlar devam edecek. Biz istiyoruz ki bu karşılaşmaları lig usulü yapalım, buradaki termal tesislerimizi kullanalım. Bu projemizi Türkiye Odalar ve Borsalar Birliği Yönetim Kurulu Başkanımız Sayın M. Rifat Hisarcıklıoğlu inceliyor" dedi.

### "İSTANBUL'DA BİR KAPINIZ VAR"

İTO Yönetim Kurulu Üyesi Levent Taş da ATSO Yönetim Kurulu Üyelerini'ne misafirperverlikleri dolayısıyla teşekkür etti. Taş, "İstanbul'a geldiğinizde de, burada da sizin sıcaklığınızı hep hissettik. Biz İstanbul Ticaret Odası Spor Kulübü olarak uzun yıllardır bu tarz sosyal aktiviteleri yapmaya çalışıyoruz. Burada ana amacımız, hem şehirlerarası köprüleri daha güçlendirmek hem gençlere örnek olabilmek hem de bizi iş hayatının dışına çıkanp sosyal olarak bizi rahatlatacak hareketlerde bulunmaktır. Sayın Yönetim Kurulu Başkanımız Şekib Avdagiç ve Yönetim Kurulu Üyelerimizin selamları var. Bu maçın ardından da hep bir arada olalım, ilişkilerimizi belki ticari olarak da sürdürelrm. İstanbul'da bir kapınız olduğunu unutmayın" ifadelerini kullandı.

### ANITPARK'TA HATIRA FOTOĞRAFI

İkbal Lokantası'nın önünde toplu fotoğraf çekiminin ardından İTO Futbol Takımı heyeti, Uzun Çarşı'yı gezdi. Utku Anıtı önünde de hatıra pozu veren İTO Futbol Takımı heyeti, otele dönüş istikametinde Akarçay'ı da görme fırsatı buldu.

İstanbul Ticaret Odası üyeleri, şehir turunun ardından İkbal Lokantası'nda yemek yiyerek yorgunluk attılar

www.gazete3.com Sayı: 3263 Fiyatı: 50 Kuruş

Değişimin Öncüsü Gazete 3 www.gazete3.com

# TAKİP

Mehmet Emin GÜZBEY
mehmeteminguzbey@gmail.com

## Gastro Afyon 2019

Bu yıl ikincisi düzenlenen **Gastro Afyon 2019**'un Gala Yemeği için **Budan Termal** Oteldeydik Cuma akşamı.

Valimiz **Mustafa Tutulmaz** Cuma günü bu programla birlikte tam sekiz programa katılmıştı.

Son program olmasına rağmen Valimiz halen dinç ve enerjik görünüyordu.

Sordum bu işin sırrını.

Güldü.

Açıklama yapmadı ama, eşi hanımefendi den daha önce öğrendiğim bilgi aklıma geldi;

**'Vali Bey bir işi yapıyorsa o işi seviyor demektir. Aşk ile şevk ile yapar işini. Hiç yorulmaz. Hiç off yoruldum dediğini duymadım.'**

Sevgi böyle bir şey.

Lezzetli bir yemek yediğiniz zaman, o yemeği yapan kişiye **'Ben bu yemeği başka bir yerde daha yemiştim, ama bu kadar lezzetli değildi. Siz neler kullandınız?'** diyerek sorduğunuzda aldığınız cevap vardır ya...

**'Malzemeler aynı, sadece sevgimi kattım.'**

İşte Vali Beyin yaptığı işe sevgisini katması hem yorgunluğunu alıyor, hem de o işin kaliteli olmasını sağlıyor.

## Start bu masada verildi...

**Gastro Afyon 2019**'un Gala Yemeğinde **ATSO** Başkanımız **Hüsnü Serteser**, Milletvekilimiz **İbrahim Yurdunuseven**'e masadaki menü kartını gösterdi;

**'Keşke Afyon'da Otellerimizde, lokantalarımızda Afyonumuzun yöresel yemeklerinden bu şekilde bir ya da ikisi menülerinde yer alsa...'**

Bu temenniye hem **İbrahim Yurdunuseven**, hem de Valimiz **Mustafa Tutulmaz** birlikte katıldılar.

Bu öneri sadece Otellerimize ve şehir içindeki lokantalarımıza yönelik olanı idi...

Asıl olması gereken daha başkaydı **Hüsnü Serteser**'e göre...

*

**TOBB Başkanı Rıfat Hisarcıklıoğlu** geçen yıl bir düğün için **Afyon**'a gelmişti.

Gelmeden önce **ATSO Başkanı Hüsnü Serteser**'i aradı.

Akşam düğündeki yemekler yerine düğün öncesinde yöresel yemeklerden yemek istediğini söyledi.

Oteldeki odasında yöresel yemekleri hazır ettirdi **Hüsnü Serteser**.

Ama tam istediği gibi olmadı.

Bu konu o zamandan beri **Hüsnü Serteser**'in kafasında idi.

Afyon'a gelenlerin, Afyon'dan geçenlerin uğradıklarında sadece yöresel yemeklerin sunulabileceği bir lokanta, restaurant...

Sadece Afyon'a özgü yemekler, tatlılar...

Bu konuyu akşam masada tekrar açtı **Serteser**, Vali ve Milletvekilimize.

**Serteser** daha önce Afyon Aşcılar Dernek Başkanına, sadece Afyon'un yöresel yemeklerinin ikram edileceği bir restaurant açmalarını tavsiye ettiğini, bu iş içinde **ATSO**

Binasının alt katındaki yerlerden birisinin olabileceğini, bu konuda **ATSO Yönetim Kurulu**nda konuyu gündeme alabileceklerini söylediğini aktardı.

Bu fikri **Vali Tutulmaz** ve **Milletvekili Yurdunuseven** hemen destekledilerler. **Aşcılar Federasyonu Başkanı Açıköz** böyle bir proje için kendilerinin ellerinden geleni fazlasıyla yapacaklarından emin olunmasını istedi.

Un var, yağ var, şekerde var...

Ustalarda hazır.

**'Hadi o zaman'** dedi Valimiz.

**'Startı bu masada veriyorum. Hemen yapalım. Önceliğimiz bu konu bundan sonra. Ben tüm imkanlarımızı bu konu için seferber etmeye hazırım'** dedi ve **Hüsnü Serteser**'i bu fikrinden dolayı tebrik etti.

## ATSO'dan Vali'ye teşekkür...

**Gastro Afyon 2019**'da **ATSO** Başkanı **Hüsnü Serteser**'e destek ve katkılarından dolayı, **KANAL 3**'e de **'Medya Sponsorluğu'** plaketi verildi.

**Serteser** plaketi alırken yaptığı konuşmada önemli mesajlar verdi.

Ve bir hususun altını çizdi...

**'Valimiz 22 aydır Afyon'un tanıtımı için olağanüstü bir gayret göstermekte. Bu yıl ikincisi düzenlenen bu organizasyon Afyon'un tanıtımına büyük katkı sağlayacak. Tanıtıma en fazla önem veren Valimiz Mustafa Tutulmaz'a ATSO olarak teşekkür ediyoruz.'**

## İleriyi görmek önemli...

Daha öncede bir kaç kez değinmiştim.

Valimiz dolu, dopdolu bir kişi.

Ağzından çıkan her cümle **önemli mesajlar** içeriyor.

Yaptığı her işin kalıcı olması için planlamaları baştan yapıyor.

Turizme büyük önem veriyor.

İleri görüşlü...

**İl Kültür ve Turizm Müdürlüğünün yetersizliğini** gelir gelmez gördüğünden hemen bir Turizm Ofisi oluşturmuştu.

Aradan aylar geçtikten sonra anladık bazı şeyleri.

Turizm Ofisinin başındaki **İbrahim Okumuş** geçenlerde **ATSO Meclis Toplantısı**nda bir sunum yaptı.

Sunumu tüm Meclis Üyelerinin dikkatle takip ettiklerini öğrendim.

Sunum sonrasında pek çok **ATSO** Meclis Üyesi çeşitli sorular yöneltmişler **Okumuş**'a.

O'da hepsini cevaplamış.

İşin mutfağında yer aldığı verdiği cevaplardan anlaşılmış.

Çok beğenilmiş o sunum.

AFYONKARAHİSAR
HİSAR
Günlük Tarafsız Siyasi Gazete
www.afyonhisargazetesi.com

# Genç Girişimciler Kurulu'ndan Serteser'e davet

**TOBB Afyonkarahisar Genç Girişimciler Kurulu İcra Komitesi, 26 Nisan Cuma günü yapılacak Genç Girişimciler Kurulu Genel Kurulu toplantısına Afyonkarahisar Ticaret ve Sanayi Odası Yönetim Kurulu Başkanı Hüsnü Serteser'i davet etti**

**TOBB Afyonkarahisar** Genç Girişimciler Kurulu İcra Komitesi Başkanı Mustafa Özkan ve İcra Komitesi üyeleri, Afyonkarahisar Ticaret ve Sanayi Odası Yönetim Kurulu Başkanı Hüsnü Serteser'i ziyaret etti. Özkan, Serteser'i 26 Nisan Cuma günü yapılacak Genç Girişimciler Kurulu Genel Kurulu toplantısına davet ederek "Sayın Başkanımız, seçildiğimiz günden bu yana bize her konuda destek oluyor. Cuma günü yapacağımız toplantımızda Sayın Başkanımız'ı görmekten gurur duyacağız" dedi. ATSO Yönetim Kurulu Başkanı Hüsnü Serteser de davet için teşekkür ederek Genç Girişimciler Kurulu'nun çalışmalarında başarılar diledi.

# FUTBOL VE DOSTLUK KAZANDI

**ATSO-İTO Futbol Takımları arasında oynanan dostluk maç, ATSO lehine 4-1 sonuçlandı. Centilmence geçen maçta dostluk kazandı**

ATSO Futbol Takımı ile İTO Futbol Takımı, Aralık ayında İstanbul Güngören 15 Temmuz Şehitler Stadı'nda oynanan ve 5-5 berabere biten dostluk maçının rövanşında Zafer Stadı'nda karşı karşıya geldi. 35'er dakikalık devreler üzerinden oynanan maçta ATSO Futbol Takımı'nın 4 golüne, İTO Futbol Takımı 1 gol ile cevap verdi. Centilmence geçen maçta birbirinden güzel goller atılırken, sahadaki olumlu atmosfer, maç sonunda devam etti. Maçın sonunda ATSO Meclis Başkanı Dr. Mehmet Sıtkı Merdivenci ve ATSO Yönetim Kurulu Üyeleri, İTO Futbol Takımı'nın soyunma odasına giderek futbolcuları ve teknik heyeti tebrik etti. İTO Yönetim Kurulu Üyesi Leventi Taş da ATSO Futbol Takımı soyunma odasını ziyaret etti. ATSO heyeti, İTO heyetini Zafer Stadı'ndan meşalelerle yolcu etti.

**MAÇTAN DAKİKALAR**

2.dakikada İsmail Aladaş'ın ara pasında İTO kalecisi Murat Taş, GüraniGüzbey'den önce topa müdahale ederek tehlikeyi önledi.

10.dakikada Mustafa Oğuz orta sahaya yakın yerden aldığı topu süratle götürerek sol kanattan rakip kaleye indi. Arka direğe yaptığı ortayı Nihat Baştürk gelişine bir şutla İTO filelerine gönderdi (1-0).

13.dakikada İTO kalecisi Murat Taş'ın sakatlığı nedeniyle oyun bir süre durdu. Murat Taş'ın tedavisi yapıldıktan sonra mücadeleye devam edildi.

23.dakikada ceza sahasının hemen önünde GüraniGüzbey'e yapılan faul sonrası ATSO serbest vuruş kazandı. İsmail Aladaş'ınfaul atışı üsten auta çıktı.

26.dakikada ceza sahasının yaklaşık üç metre dışında bu defa Mustafa Oğuz'a faul yapıldı. ATSO'nun kazandığı serbest vuruşu Mustafa Oğuz kullandı, ancak top yandan auta çıktı.

28.dakikada İsmail Aladaş'ın şutunu kaleci Murat Taş güzel bir refleksle önleyerek gole izin vermedi.

31.dakikada Mustafa Oğuz'un ceza sahası çizgisinden şutu üst direğe çarpıp auta çıktı.

33.dakikada İsmail Aladaş'ın pasında GüraniGüzbey'in şutu kaleciye takıldı.

38.dakikada Nihat Baştürk'ün gerilerden kullandığı faul atışını iyi takip eden Mustafa Oğuz, topu güzel bir kafa vuruşu ile filelere gönderdi (2-0). İlk yarı bu skorla kapandı.

**İKİNCİ YARI**

İkinci yarıda üstün oynayan takım yine Afyonkarahisar Ticaret ve Sanayi Odası oldu.

68.dakikada Ali Günçar'ın güzel ortasında topu iyi kontrol eden GüraniGüzbey, kaleciyi de geçtikten sonra filelerle buluşturdu (3-0).

69.dakikada Mustafa Oğuz'dan şahane bir gol daha geldi. Ceza sahasına çok uzak bir mesafede topla buluşan Mustafa Oğuz, kimsenin beklemediği bir anda meşin yuvarlağı filelere göndererek ATSO'yu 4-0 öne geçirdi.

71.dakikada gelişen İTO atağında ceza sahası içerisine ortalanan topu filelere gönderen Hasan Fehmi Usta maçın skorunu ilan etti (4-1).

Karşılaşma Afyonkarahisar Ticaret ve Sanayi Odası'nın 4-1 galibiyeti ile sona erdi.

**MAÇ KARNESİ**

STAD: Afyonkarahisar Zafer Stadı

HAKEMLER: Mehmet Aydın, Cem Yavuz, Yılmaz Yıldırım

ATSO İLK 11: Halil İbrahim Özkaya, Ahmet Anlıak, Ali Günçar, Nihat Baştürk, Mustafa Oğuz, Nadir Güzbey, Ali Şenol, Osman Erdem, GüraniGüzbey, Fatih Mühsürler, İsmail Aladaş

YEDEKLER: Fatih Şapcı, Hüsnü Selim Şenbabaoğlu, Ömer Şahan, Mehmet Duman, Abdullah Yeşilçayır, Yücel Albay

İTO İLK 11: Murat Taş, Selahattin Güven, Hasan Fehmi Usta, Selahattin Akçeker, Ertuğrul Yılmaz, Erdoğan Yılmaz, Soner Geyiner, Turgut Al, M.Gürbüz Aksu, Ersin Çetin, Baki Burak

YEDEKLER: Yusuf Aldinç, Ahmet Tutuş, Burak Kaygusuz, Murat Çırpıcı, Halil Aslan

GOLLER: Dk.10 Nihat Baştürk, Dk.38 ve 71 Mustafa Oğuz, Dk.68 GüraniGüzbey (ATSO), Dk.71 Hasan Fehmi Usta (İTO)

Kadınana
Sesiniz, Gözümüz, Kulağınız
Günlük Tarafsız Siyasi Gazete

# 'Voltran'ı oluşturduk'

**TOBB Afyonkarahisar Genç Girişimciler Kurulu Genel Kurulu, Afyonkarahisar Ticaret ve Sanayi Odası hizmet binasında gerçekleştirildi. Genel Kurul'da konuşan ATSO Yönetim Kurulu Başkanı Hüsnü Serteser, bürokrat ve siyasiler ile birlik ve beraberlik içinde Afyonkarahisar için Voltran'ı oluşturduklarını belirterek "TÜRKİYE İÇİN BİRLİKTE ÇALIŞACAĞIZ" dedi.**

TOBB Afyonkarahisar Genç Girişimciler Kurulu Genel Kurulu, Afyonkarahisar Ticaret ve Sanayi Odası (ATSO) hizmet binasında yapıldı. Genel Kurul'a ATSO Yönetim Kurulu Başkanı Hüsnü Serteser, ATSO Yönetim Kurulu Üyesi ve TOBB Afyonkarahisar Genç Girişimciler Kurulu Doğal Üyesi Hayrettin Güzbey, Afyonkarahisar Belediye Meclis Üyesi Bahattin Savrukoğlu, TOBB Afyonkarahisar Genç Girişimciler Kurulu İcra Komitesi Başkanı Mustafa Özkan ile Afyonkarahisar ve ilçelerdeki Genç Girişimciler Kurulu Üyeleri katıldı.

### "PROJELERE KAPIMIZ AÇIK"

Toplantının açılış konuşmasını yapan TOBB Afyonkarahisar Genç Girişimciler Kurulu İcra Komitesi Başkanı Mustafa Özkan, "Sizlerden gelecek olan projelere, önerilere kapımız açık. Bundan sonra eğitim programlarımız olacak, ayrıca yurtdışı destekli bir seyahat düşünüyoruz. Bunu da gerçekleştireceğiz. Bizlere destek olan ATSO Yönetim Kurulu Başkanımız Hüsnü Serteser ve ATSO Yönetim Kurulu Üyeleri'ne teşekkür ederiz" dedi.

### ATSO, A KALİTE HİZMET VERİYOR

Özkan'ın konuşmasının ardından Zafer Kalkınma Ajansı'ndan Uzman Yahya Kişioğlu, Kalkınma Ajansı destekleri hakkında bilgi verdi. ATSO Genel Sekreteri Ali Şenol da, Oda faaliyetleri hakkında ayrıntılı bir sunum yaptı. Şenol, ATSO'nun TOBB'un Akreditasyon Sistemi'nde A Sınıfı'nda yer aldığını vurguladı.

### "SİZLERE ÖNEM VERİYORUZ"

ATSO Yönetim Kurulu Başkanı Hüsnü Serteser, "Türkiye Odalar ve Borsalar Birliği Yönetim Kurulu Başkanımız M. Rifat Hisarcıklıoğlu, Kadın ve Genç Girişimciler Kurulu'na çok önem veriyor. Özel sektörde ve Meclisler'de çok önemli yerlere geleceğinize eminiz" dedi.

### "ŞEHİR İÇİN VOLTRAN'I OLUŞTURDUK"

ATSO'nun şehrin her alanda gelişimi için katkıda bulunduğuna dikkat çeken Serteser, "İki senedir Frig Foto Fest'in ana sponsorluğunu biz yapıyoruz. İki senedir tanıtıma maddi ve manevi katkımız oluyor. Sayın Valimiz Mustafa Tutulmaz'a da çok teşekkür ediyorum. 22 aydır Afyonkarahisar'da hizmet veriyor. Afyonkarahisar'ın tanıtımı için çok önemli işler başarıyor. Biz Valimiz'le, Belediye Başkanımız'la, İl Genel Meclisi Başkanımız'la, Rektörlerimizle, diğer kurumlarımızla ve tabii Milletvekillerimiz'le Voltran'ı oluşturarak, Afyonumuz'a hizmet etmeye çalışıyoruz. Bu kervana siz de katıldınız. Şehrimiz için projeler oluşturmak, bizimle birlikte sizin de göreviniz olacak. Şehrimiz için hayaliniz varsa, bunları bizimle paylaşacaksınız" ifadelerini kullandı.

### YILLIK KİRA GELİRİ 3 KATINA ÇIKTI

Serteser, konuşmasına şöyle devam etti:

"Biz şimdiye kadar altyapı çalışmalarımızı tamamladık. Hizmet binamızı bizden sonraki 50 yılı düşünerek inşa ettik. Şehir merkezimizdeki binamızı yeniden yıkıp yaptık. Yılda 240 bin lira civarında yıllık kira gelirimiz varken, binamızı yeniledikten sonra yıllık kira gelirimiz 900 bin lira seviyesine çıktı. Bunun yanı sıra biz Kalkınma Ajansı ve Avrupa Birliği projelerine önem veriyoruz. Bölgemizde en fazla proje hazırlayan Oda konumundayız."

hedefimiz ise 1 milyar dolar. Bu hedefi yakalamak için çok çalışmak durumundayız. Yeni ihraç ürünleri bularak siz de bu konuda bize destek olmalısınız. Mevcut sektörlerin ihracatını geliştirmemiz mutlaka gerekli.

Ama yeni, orta ve yüksek teknolojili sektörlerin de oluşmasını sağlamak zorundayız. Bu konuda olursa benim telefonum 24 saat açıktır, burada da görüşebiliriz" diye konuştu.

### "6 BİN KİŞİ BİRLİKTE ÇALIŞACAĞIZ"

Serteser, Türkiye'nin ve Afyonkarahisar'ın hedefleri olduğunu, bu hedeflere çok ve planlı çalışarak ulaşılabileceğini kaydederek şu vurguları yaptı:

"Orta ve Yüksek Teknoloji Organize Sanayi kurmamız, bunun da içini doldurmamız gerekiyor. Fakat işlerimiz çok, zaman kısa. Türkiye'nin 2023 ihracat hedefi 500 milyar dolar, bizim 1 milyar dolar. Bizim de, Türkiye'nin de hedefleri, mevcudun 3 katı. Biz ulaşırsak Türkiye ulaşır, Türkiye ulaşırsa biz ulaşırız. 500'de 1'i yapmak zorundayız. Bu sorumluluğu üzerimizde hissetmek gerekiyor. Planlı, programlı çalışmamız gerekiyor. Bunu birlikte yapacağız. Hepimiz birimiz, birimiz hepimiz için çalışıyoruz. Genç Girişimciler Kurulu'nda 200 kişidir, İcra Komitesi'nin muhatabı da 200 kişidir. Bizde de Yönetim Kurulu, Meclis diye bir ayrım yok. 77 kişiyiz, hatta 6 bin kişiyiz. 6 bin üyemiz ile birlikte çalışacağız."

### İNSANSIZ KARA ARACI ÜRETİLDİ

Serteser'in konuşmasının ardından, 7 yıllık çalışma sonucunda insansız kara aracı üreten Savrukoğlu Ziraat Makineleri firması adına Makine Yüksek Mühendisi İbrahim Savrukoğlu, haziruna bilgi verdi. ATSO Yönetim Kurulu Başkanı Hüsnü Serteser, ATSO Yönetim Kurulu Üyesi Hayrettin Güzbey ve TOBB Afyonkarahisar Genç Girişimciler Kurulu İcra Komitesi Başkanı Mustafa Özkan, İbrahim Savrukoğlu'na plaket takdim etti.

İl merkezi ve ilçelerden Genel Kurul'a katılan Genç Girişimciler, programın sonunda ATSO hizmet binasını gezerek birimlerin çalışmalarını incelediler.

### İHRACATI YENİ ÜRÜNLERLE DESTEKLEYELİM

Genç Girişimciler Kurulu'nun Afyonkarahisar'ın ekonomisine katkı sağlamasını istediklerini belirten Serteser, "İhraç kayıtlı ihracatımızda 100 milyon dolarlık ihraç kayıtlı satışımız var. Onun hakkında da çalışmamız var. 350 milyon dolar olan ihracatımız 450 milyon dolara çıkacak. 2023

GÜNLÜK TARAFSIZ SİYASİ GAZETE
Kocatepe

# Futbol ve dostluk kazandı

## Evinde dostluk maçında İstanbul Ticaret Odası'nı (İTO) konuk eden Afyonkarahisar Ticaret ve Sanayi Odası (ATSO) rakibini 4-1 mağlup etti. Centilmence geçen maçta dostluk kazandı

ATSO Futbol Takımı ile İTO Futbol Takımı, Aralık ayında İstanbul Güngören 15 Temmuz Şehitler Stadı'nda oynanan ve 5-5 berabere biten dostluk maçının rövanşında takımlar Zafer Stadı'nda karşı karşıya geldi. 35'er dakikalık devreler üzerinden oynanan maçta ATSO Futbol Takımı'nın 4 golüne, İTO Futbol Takımı 1 gol ile cevap verdi. Centilmence geçen maçta birbirinden şık goller atılırken, sahadaki olumlu atmosfer, maç sonunda devam etti. Maçın sonunda ATSO Meclis Başkanı Dr. Mehmet Sıtkı Merdivenci ve ATSO Yönetim Kurulu Üyeleri, İTO Futbol Takımı'nın soyunma odasına giderek futbolcuları ve teknik heyeti tebrik etti. İTO Yönetim Kurulu Üyesi Levent Taş da ATSO Futbol Takımı soyunma odasını ziyaret etti. ATSO heyeti, İTO heyetini Zafer Stadı'ndan meşalelerle yolcu etti.

**STAD: Afyonkarahisar Zafer Stadı**
**HAKEMLER:** Mehmet Aydın, Cem Yavuz, Yılmaz Yıldırım
**ATSO İLK 11:** Halil İbrahim Özkaya, Ahmet Anlıak, Ali Günçar, Nihat Baştürk, Mustafa Oğuz, Nadir Güzbey, Ali Şenol, Osman Erdem, Gürani Güzbey, Fatih Mühsürler, İsmail Aladaş
**İTO İLK 11:** Murat Taş, Selahattin Güven, Hasan Fehmi Usta, Selahattin Akçeker, Ertuğrul Yılmaz, Erdoğan Yılmaz, Soner Geyiner, Turgut Al, M.Gürbüz Aksu, Ersin Çetin, Baki Burak
**GOLLER:** Dk.10 Nihat Baştürk, Dk.38 ve 71 Mustafa Oğuz, Dk.68 Gürani Güzbey (ATSO), Dk.71 Hasan Fehmi Usta (İTO)

### MAÇTAN DAKİKALAR

**10. dakikada** Mustafa Oğuz orta sahaya yakın yerden aldığı topu hızla yarı sahaya taşıdı. Sol kanattan rakip kaleye inen Mustafa'nın, arka direğe yaptığı ortaya Nihat Baştürk gelişine vurdu ve ilk golü attı. 1-0

**38. dakikada** gelişen ATSO atağında Nihat Baştürk'ün gerilerden kullandığı serbest atışında takipte kalan Mustafa Oğuz, topu güzel bir kafa ile filelere gönderdi. 2-0

**68. dakikada** gelişen ATSO atağında Ali Günçar'ın güzel ortasında topu iyi kontrol eden Gürani Güzbey, kaleciyi de geçtikten sonra topu filelerle buluşturdu. 3-0

**69. dakikada** gelişen ATSO atağında Mustafa Oğuz'dan şahane bir gol daha geldi. Ceza sahasına çok uzak bir mesafede topla buluşan Mustafa Oğuz, kimsenin beklemediği bir anda öyle bir şut çıkardı ki gerilerden gelen şuta kalecinin müdahalesi de yetersiz kaldı. 4-0

**71. dakikada** gelişen İTO atağında ceza sahası içerisine ortalanan topu filelere gönderen Hasan Fehmi Usta maçın skorunu belirledi. 4-1

Bu dakikadan sonra gelişen ataklarda başka gol olmazken Afyonkarahisar Ticaret ve Sanayi Odası maçı 4-1 kazandı.

# İTO, Afyon'un gezdi

## ATSO ile yapılacak dostluk maçı için Afyonkarahisar'a gelen İTO Futbol Takımı maçtan önce, şehrin tarihi ve turistik mekânlarını ziyaret etti

ATSO ve İTO Futbol Takımları arasında yapılacak dostluk müsabakası öncesinde İTO Futbol Takımı, Fevzi Kaya'nın rehberliğinde Ulu Camii, Millet Hamamı, Sultan Divanî Mevlevihane Müzesi ve Türbe Camii, Uzun Çarşı ve Taşhan'ı gezdi. ATSO ve İTO Futbol Takımları, Afyonkarahisar Ticaret ve Sanayi Odası ev sahipliğinde İkbal Lokantası'nda ağırlandı.

### YOĞUN KATILIM OLDU

ATSO Meclis Başkanı Dr. Mehmet Sıtkı Merdivenci, ATSO Yönetim Kurulu Başkanı Hüsnü Serteser, İTO Yönetim Kurulu Üyesi Levent Taş, ATSO Meclis Başkan Yardımcısı Mustafa Asım Bozca, ATSO Meclis Kâtip Üyesi Osman Erdem, ATSO Yönetim Kurulu Başkan Yardımcıları Mustafa Gül ve Ahmet Şükrü Köse, ATSO Yönetim Kurulu Üyeleri Ahmet Anlıak, Akif İşbilir, Fatip Şapcı, Hacı Sait Evrenkaya, Hayrettin Güzbey ve Yücel Albay yemekte hazır bulundu.

### "ÇOK GÜZEL HATIRALARIMIZ OLDU"

Yemekte konuşan ATSO Yönetim Kurulu Başkanı Hüsnü Serteser, ATSO ve İTO arasında futbolla başlayan dostluğun sürmesini dilediklerini kaydetti. Serteser, "İlk maçı İstanbul'da yaptık. Çok güzel ağırlandık, çok güzel hatıralarımız oldu. Buradaki dostluk maçının en güzel şekilde geçeceğine inanıyorum. İstanbul Ticaret Odası, Türkiye'nin en büyük ve ilk Ticaret Odası. Biz bu maçla birlikte oluşan dostluklar dolayısıyla çok müteşekkiriz. İnşallah bunlar devam edecek. Biz istiyoruz ki bu karşılaşmaları lig usulü yapalım, buradaki termal tesislerimizi kullanalım. Bu projemizi Türkiye Odalar ve Borsalar Birliği Yönetim Kurulu Başkanımız Sayın M. Rifat Hisarcıklıoğlu inceliyor" dedi.

### "İSTANBUL'DA BİR KAPINIZ VAR"

ATSO Yönetim Kurulu Üyeleri'ne misafirperverlikleri dolayısıyla teşekkür eden İTO Yönetim Kurulu Üyesi Levent Taş, "İstanbul'a geldiğinizde de, burada da sizin sıcaklığınızı hep hissettik. Biz İstanbul Ticaret Odası Spor Kulübü olarak uzun yıllardır bu tarz sosyal aktiviteleri yapmaya çalışıyoruz. Burada ana amacımız, hem şehirler arası köprüleri daha güçlendirmek, hem gençlere örnek olabilmek, hem de bizi iş hayatının dışına çıkarıp sosyal olarak bizi rahatlatacak hareketlerde bulunmaktır. Sayın Yönetim Kurulu Başkanımız Şekib Avdagiç ve Yönetim Kurulu Üyelerimiz'in selamları var. Bu maçın ardından da hep bir arada olalım, ilişkilerimizi belki ticari olarak da sürdürelim. İstanbul'da bir kapınız olduğunu unutmayın" ifadelerini kullandı.

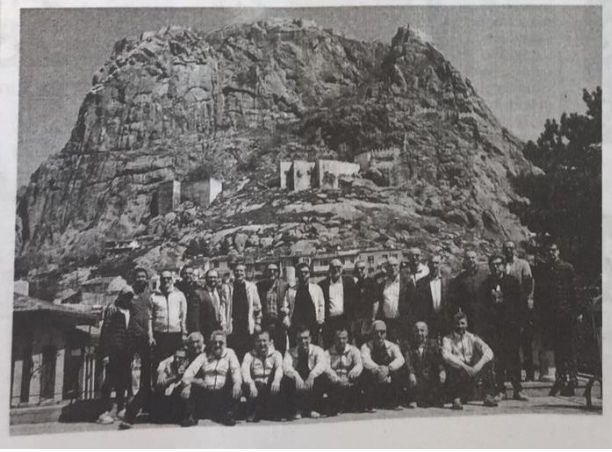

### ANITPARK'TA HATIRA FOTOĞRAFI

İkbal Lokantası'nın önünde toplu fotoğraf çekiminin ardından İTO Futbol Takımı heyeti, Uzun Çarşı'yı gezdi. Utku Anıtı önünde de hatıra pozu veren İTO Futbol Takımı heyeti, otele dönüş istikametinde Akarçay'ı da görme fırsatı buldu.

GÜNLÜK TARAFSIZ SİYASİ GAZETE
Kocatepe

# Savrukoğlu 7 yıllık emekle insansız kara aracı üretti

Afyonkarahisar'ın köklü şirketlerinden Savrukoğlu Ziraat Makinaları firmasının genç yöneticisi İbrahim Savrukoğlu, TOBB Afyonkarahisar Genç Girişimciler Kurulu Genel Kurulu'nda 7 yıllık emekle üretimine başladıkları "insansız kara aracı"nın tanıtımını yaptı. ATSO Başkanı Serteser, başarıları nedeniyle Savrukoğlu'na plaket takdim etti

Hüsnü Serteser

Mustafa Özkan

İbrahim Savrukoğlu

TOBB Afyonkarahisar Genç Girişimciler Kurulu Genel Kurulu, Afyonkarahisar Ticaret ve Sanayi Odası (ATSO) hizmet binasında yapıldı. Genel Kurul'a ATSO Yönetim Kurulu Başkanı Hüsnü Serteser, ATSO Yönetim Kurulu Üyesi ve TOBB Afyonkarahisar Genç Girişimciler Kurulu Doğal Üyesi Hayrettin Güzbey, Afyonkarahisar Belediye Meclis Üyesi Bahattin Savrukoğlu, TOBB Afyonkarahisar Genç Girişimciler Kurulu İcra Komitesi Başkanı Mustafa Özkan ile Afyonkarahisar ve ilçelerdeki Genç Girişimciler Kurulu Üyeleri katıldı.

**"PROJELERE KAPIMIZ AÇIK"**

Toplantının açılış konuşmasını yapan TOBB Afyonkarahisar Genç Girişimciler Kurulu İcra Komitesi Başkanı Mustafa Özkan, "Sizlerden gelecek olan projelere, önerilere kapımız açık. Bundan sonra eğitim programlarımız olacak, ayrıca yurtdışı destekli bir seyahat düşünüyoruz. Bunu da gerçekleştireceğiz. Bizlere destek olan ATSO Yönetim Kurulu Başkanımız Hüsnü Serteser ve ATSO Yönetim Kurulu Üyeleri'ne teşekkür ederiz." dedi.

**"ATSO, A KALİTE HİZMET VERİYOR"**

Özkan'ın konuşmasının ardından Zafer Kalkınma Ajansı'ndan Uzman Yahya Kışıoğlu, Kalkınma Ajansı destekleri hakkında bilgi verdi. ATSO Genel Sekreteri Ali Şenol da, Oda faaliyetleri hakkında ayrıntılı bir sunum yaptı. Şenol, ATSO'nun TOBB'un Akreditasyon Sistemi'nde A Sınıfı'nda yer aldığını vurguladı.

**"SİZLERE ÖNEM VERİYORUZ"**

ATSO Yönetim Kurulu Başkanı Hüsnü Serteser, "Türkiye Odalar ve Borsalar Birliği Yönetim Kurulu Başkanımız M. Rifat Hisarcıklıoğlu, Kadın ve Genç Girişimciler Kurulu'na çok önem veriyor. Özel sektörde ve Meclisler'de çok önemli yerlere geleceğinize eminiz." dedi.

**"ŞEHİR İÇİN VOLTRAN'I OLUŞTURDUK"**

ATSO'nun şehrin her alanda gelişimi için katkıda bulunduğuna dikkat çeken Serteser, "İki senedir Frig Foto Fest'in ana sponsorluğunu biz yapıyoruz. İki senedir tanıtıma maddi ve manevi katkımız oluyor. Sayın Valimiz Mustafa Tutulmaz'a da çok teşekkür ediyorum. 22 aydır Afyonkarahisar'da hizmet veriyor. Afyonkarahisar'ın tanıtımı için çok önemli işler başarıyor. Biz Valimiz'le, Belediye Başkanımız'la, İl Genel Meclisi Başkanımız'la, Rektörlerimizle, diğer kurumlarımızla ve tabii Milletvekillerimiz'le Voltran'ı oluşturarak, Afyonumuz'a hizmet etmeye çalışıyoruz. Bu kervana siz de katıldınız. Şehrimiz için projeler oluşturmak, bizimle birlikte sizin de göreviniz olacak. Şehrimiz için hayaliniz varsa, bunları bizimle paylaşacaksınız." ifadelerini kullandı.



İbrahim Savrukoğlu

**"YILLIK KİRA GELİRİ 3 KATINA ÇIKTI"**

Serteser, konuşmasına şöyle devam etti:

"Biz şimdiye kadar altyapı çalışmalarımızı tamamladık. Hizmet binamızı bizden sonraki 50 yılı düşünerek inşa ettik. Şehir merkezimizdeki binamızı yeniden yıkıp yaptık. Yılda 240 bin lira civarında yıllık kira gelirimiz varken, binamızı yenilediklen sonra yıllık kira gelirimiz 900 bin lira seviyesine çıktı. Bunun yanı sıra biz Kalkınma Ajansı ve Avrupa Birliği projelerine önem veriyoruz. Bölgemizde en fazla proje hazırlayan Oda konumundayız."

**"İHRACATI YENİ ÜRÜNLERLE DESTEKLEYELİM"**

Genç Girişimciler Kurulu'nun Afyonkarahisar'ın ekonomisine katkı sağlamasını istediklerini belirten Serteser, "İhraç kayıtlı ihracatımızda 100 milyon dolarlık ihraç kayıtlı satışımız var. Onun hakkında da çalışmamız var. 350 milyon dolar olan ihracatımız 450 milyon dolara çıkacak. 2023 hedefimiz ise 1 milyar dolar. Bu hedefi yakalamak için çok çalışmak durumundayız. Yeni ihraç ürünleri bularak siz de bu konuda bize destek olmalısınız. Mevcut sektörlerin ihracatını geliştirmemiz mutlaka gerekli. Ama yeni, orta ve yüksek teknoloji sektörlerin de oluşmasını sağlamak zorundayız. Bu konuda olursa benim telefonum 24 saat açıktır, burada da görüşebiliriz." diye konuştu.

**"6 BİN KİŞİ BİRLİKTE ÇALIŞACAĞIZ"**

Serteser, Türkiye'nin ve Afyonkarahisar'ın hedefleri olduğunu, bu hedeflere çok ve planlı çalışarak ulaşılabileceğini kaydederek şu vurguları yaptı:

"Orta ve Yüksek Teknoloji Organize Sanayi kurmamız, bunun da içini doldurmamız gerekiyor. Fakat işlerimiz çok, zaman kısa. Türkiye'nin 2023 ihracat hedefi 500 milyar dolar, bizim 1 milyar dolar. Bizim de, Türkiye'nin de hedefleri, mevcudun 3 katı. Biz ulaşırsak Türkiye ulaşır, Türkiye ulaşırsa biz ulaşırız. 500'de 11 yapmak zorundayız. Bu sorumluluğu üzerimizde hissetmek gerekiyor. Planlı, programlı çalışmamız gerekiyor. Bunu birlikte yapacağız. Hepimiz birimiz, birimiz hepimiz için çalışıyoruz. Genç Girişimciler Kurulu'nda 200 kişidir, İcra Komitesi'nin muhatabı da 200 kişidir. Bizde de Yönetim Kurulu, Meclis diye bir ayrım yok. 77 kişiyiz, hatta 6 bin kişiyiz. 6 bin üyemiz ile birlikte çalışacağız."

**İNSANSIZ KARA ARACI ÜRETİLDİ**

Serteser'in konuşmasının ardından, 7 yıllık çalışma sonucunda insansız kara aracı üreten Savrukoğlu Ziraat Makineleri firması adına Makine Yüksek Mühendisi İbrahim Savrukoğlu, hazırunu bilgi verdi. ATSO Yönetim Kurulu Başkanı Hüsnü Serteser, ATSO Yönetim Kurulu Üyesi Hayrettin Güzbey ve TOBB Afyonkarahisar Genç Girişimciler Kurulu İcra Komitesi Başkanı Mustafa Özkan, İbrahim Savrukoğlu'na plaket takdim etti.

İl merkezi ve ilçelerden Genel Kurul'a katılan Genç Girişimciler, programın sonunda ATSO hizmet binasını gezerek birimlerin çalışmalarını incelediler.

GÜNLÜK TARAFSIZ SİYASİ GAZETE
ODAK
MERSİN TÜRKİYE İÇİNDİR

ATSO Yönetim Kurulu Başkanı Hüsnü Serteser, "Hepimiz birimiz, birimiz hepimiz için çalışıyoruz. Genç Girişimciler Kurulu 200 kişidir, İcra Komitesi'nin muhatabı da 200 kişidir. Bizde de Yönetim Kurulu, Meclis diye bir ayrım yok. 77 kişiyiz, hatta 6 bin kişiyiz. 6 bin üyemiz ile birlikte çalışacağız"

# Türkiye için birlikte çalışacağız

ATSO Yönetim Kurulu Başkanı Hüsnü Serteser

TOBB Afyonkarahisar Genç Girişimciler Kurulu Genel Kurulu, Afyonkarahisar Ticaret ve Sanayi Odası hizmet binasında gerçekleştirildi. Genel Kurul'da konuşan ATSO Yönetim Kurulu Başkanı Serteser, "Türkiye için birlikte çalışacağız" dedi

TOBB Afyonkarahisar Genç Girişimciler Kurulu Genel Kurulu, Afyonkarahisar Ticaret ve Sanayi Odası (ATSO) hizmet binasında yapıldı. Genel Kurul'a ATSO Yönetim Kurulu Başkanı Hüsnü Serteser, ATSO Yönetim Kurulu Üyesi ve TOBB Afyonkarahisar Genç Girişimciler Kurulu Doğal Üyesi Hayrettin Güzbey, Afyonkarahisar Belediye Meclis Üyesi Bahattin Savrukoğlu, TOBB Afyonkarahisar Genç Girişimciler Kurulu İcra Komitesi Başkanı Mustafa Özkan ile Afyonkarahisar ve İlçelerdeki Genç Girişimciler Kurulu Üyeleri katıldı.

### Projelere kapımız açık

Toplantının açılış konuşmasını yapan TOBB Afyonkarahisar Genç Girişimciler Kurulu İcra Komitesi Başkanı Mustafa Özkan, "Bizlerden gelecek olan projelere, önerilere kapımız açık. Bundan sonra eğitim programlarımız olarak, ayrıca yurtdışı destekli bir seyahat düşünüyoruz. Bunu da gerçekleştireceğiz. Bizlere destek olan ATSO Yönetim Kurulu Başkanımız Hüsnü Serteser ve ATSO Yönetim Kurulu Üyeleri'ne teşekkür ederiz" dedi. Özkan'ın konuşmasının ardından Zafer Kalkınma Ajansı'ndan Uzman Yahya Kişioğlu, Kalkınma Ajansı destekleri hakkında bilgi verdi. ATSO Genel Sekreteri Ali Şenol da, Oda faaliyetleri hakkında ayrıntılı bir sunum yaptı. Şenol, ATSO'nun TOBB'un Akreditasyon Sistemi'nde A Sınıfı'nda yer aldığını vurguladı.

### Sizlere önem veriyoruz

ATSO Yönetim Kurulu Başkanı Hüsnü Serteser, "Türkiye Odalar ve Borsalar Birliği Yönetim Kurulu Başkanımız M. Rifat Hisarcıkoğlu, Kadın ve Genç Girişimciler Kurulu'na çok önem veriyor. Özel sektörde ve Meclisler'de çok önemli yerlere geleceğinize eminiz" dedi. ATSO'nun şehrin her alanda gelişimi için katkıda bulunduğuna dikkat çeken Serteser, "İki senedir Frig Foto Fest'in ana sponsorluğunu biz yapıyoruz. İki senedir tanıtıma maddi ve manevi katkımız oluyor. Sayın Valimiz Mustafa Tutulmaz'a da çok teşekkür ediyorum. 22 aydır Afyonkarahisar'da hizmet veriyor. Afyonkarahisar'ın tanıtımı için çok önemli işler başarıyor. Biz Valimiz'le, Belediye Başkanımız'la, İl Genel Meclisi Başkanımız'la, Rektörlerimizle, diğer kurumlarımızla ve tabii Milletvekillerimiz'le Voltran'ı oluşturarak, Afyonumuz'a hizmet etmeye çalışıyoruz. Bu kervana siz de katıldınız. Şehrimiz için projeler oluşturmak, bizimle birlikte sizin de göreviniz olacak. Şehrimiz için hayalinizi varsa, bunları bizimle paylaşacaksınız" ifadelerini kullandı.

### Yıllık kira geliri 3 katına çıktı

Serteser, konuşmasına şöyle devam etti: "Biz şimdiye kadar altyapı çalışmalarımızı tamamladık. Hizmet binamızı binden sonraki 50 yılı düşünerek inşa ettik. Şehir merkezimizdeki binamızı yeniden yıkıp yaptık. Yılda 240 bin lira civarında yıllık kira gelirimiz varken, binamızı yeniledikten sonra yıllık kira gelirimiz 900 bin lira seviyesine çıktı. Bunun yanı sıra bir Kalkınma Ajansı ve Avrupa Birliği projelerine önem veriyoruz. Bölgemizde en fazla proje hazırlayan Oda konumundayız." dedi. Genç Girişimciler Kurulu'nun Afyonkarahisar'ın ekonomisine katkı sağlamasını istediklerini belirten Serteser, "İhraç kayıtlı ihracatımızda 100 milyon dolarlık ihraç kayıtlı satışımız var. Onun hakkında da çalışmamız var. 350 milyon dolar olan ihracatımız 450 milyon dolara çıkacak. 2023 hedefimiz ise 1 milyar dolar. Bu hedefi yakalamak için çok çalışmak durumundayız. Yeni ihraç ürünleri bularak siz de bu konuda bize destek olmalısınız. Mevcut sektörlerin ihracatını geliştirmemiz mutlaka gerekli. Ama yeni, orta ve yüksek teknoloji sektörlerin de oluşmasını sağlamık zorundayız. Bu konuda olursa benim telefonum 24 saat açıktır; burada da görüşebiliriz" diye konuştu.

### 6 bin kişi birlikte çalışacağız

Serteser, Türkiye'nin ve Afyonkarahisar'ın hedefleri olduğunu, bu hedeflere çok ve planlı çalışarak ulaşılabileceğini kaydederek şu vurgulamayı yaptı: "Orta ve Yüksek Teknoloji Organize Sanayi kurmamız, bunun da içini doldurmamız gerekiyor. Fakat işlerimiz çok, zaman kısa. Türkiye'nin 2023 İhracat hedefi 500 milyar dolar, bizim 1 milyar dolar. Bizim de, Türkiye'nin de hedefleri, mevcudun 3 katı. Biz ulaşırsak Türkiye ulaşır, Türkiye ulaşırsa biz ulaşırız. 500'de 1'i yapmak zorundayız. Bu sorumluluğu üzerimizde hissetmek gerekiyor. Planlı, programlı çalışmamız gerekiyor. Bunu birlikte yapacağız. Hepimiz birimiz, birimiz hepimiz için çalışıyoruz. Genç Girişimciler Kurulu'nda 200 kişidir; İcra Komitesi'nin muhatabı da 200 kişidir. Bizde de Yönetim Kurulu, Meclis diye bir ayrım yok. 77 kişiyiz, hatta 6 bin kişiyiz. 6 bin üyemiz ile birlikte çalışacağız."

## İnsansız kara aracı üretildi

Serteser'in konuşmasının ardından, 7 yıllık çalışma sonucunda insansız kara aracı üreten Savrukoğlu Zirai Makineleri firması adına Makine Yüksek Mühendisi İbrahim Savrukoğlu, hazırlıma bilgi verdi. ATSO Yönetim Kurulu Başkanı Hüsnü Serteser, ATSO Yönetim Kurulu Üyesi Hayrettin Güzbey ve TOBB Afyonkarahisar Genç Girişimciler Kurulu İcra Komitesi Başkanı Mustafa Özkan, İbrahim Savrukoğlu'na plaket takdim etti. İl merkezi ve ilçelerden Genel Kurul'a katılan Genç Girişimciler, programın sonunda ATSO hizmet binasını gezerek birinlerin çalışmalarını incelediler.

İTO Yönetim Kurulu Üyesi Levent Taş da ATSO Yönetim Kurulu Üyeleri'ne misafirperverlikleri dolayısıyla teşekkür etti. Taş, "İstanbul'a geldiğinizde de, burada da sizin sıcaklığınızı hep hissettik. Biz İstanbul Ticaret Odası Spor Kulübü olarak uzun yıllardır bu tarz sosyal aktiviteleri yapmaya çalışıyoruz" dedi

# İlimize hayran kaldılar

ATSO ile yapılacak dostluk maçı için Afyonkarahisar'a gelen İTO Futbol Takımı, maçtan önce, şehrin tarihi ve turistik mekânlarını ziyaret etti

ATSO ve İTO Futbol Takımları arasında yapılacak dostluk müsabakası öncesinde İTO Futbol Takımı, Fevzi Kaya'nın rehberliğinde Ulu Camii, Millet Hamamı, Sultan Divanı Mevlevihane Müzesi ve Türbe Camii, Uzun Çarşı ve Taşhan'ı gezdi. ATSO ve İTO Futbol Takımları, Afyonkarahisar Ticaret ve Sanayi Odası ev sahipliğinde İkbal Lokantası'nda ağırlandı. ATSO Meclis Başkanı Dr. Mehmet Sıtkı Merdivenci, ATSO Yönetim Kurulu Başkanı Hüsnü Serteser, İTO Yönetim Kurulu Üyesi Levent Taş, ATSO Meclis Başkan Yardımcısı Mustafa Asım Bozca, ATSO Meclis Kâtip Üyesi Osman Erdem, ATSO Yönetim Kurulu Başkan Yardımcıları Mustafa Gül ve Ahmet Şükrü Köse, ATSO Yönetim Kurulu Üyeleri Ahmet Anlak, Akif İşbilir, Fatip Şapcı, Hacı Sait Evrenkaya, Hayrettin Güzbey ve Yücel Albay yemekte hazır bulundu.

### Güzel hatıralarımız oldu

Yemekte konuşan ATSO Yönetim Kurulu Başkanı Hüsnü Serteser, ATSO ve İTO arasında futbolla başlayan dostluğun sürmesini dilediklerini kaydetti. Serteser, "İlk maçı İstanbul'da yaptık. Çok güzel ağırlandık, çok güzel hatıralarımız oldu. Buradaki dostluk maçının en güzel şekilde geçeceğine inanıyorum. İstanbul Ticaret Odası, Türkiye'nin en büyük ve ilk Ticaret Odası. Biz bu maçla birlikte oluşan dostluklar dolayısıyla çok müteşekkiriz. İnşallah bunlar devam edecek. Biz istiyoruz ki bu karşılaşmaları ilg usulü yapalım, buradaki termal tesislerimizi kullanalım. Bu projemizi Türkiye Odalar ve Borsalar Birliği Yönetim Kurulu Başkanımız Sayın M. Rifat Hisarcıkoğlu inceliyor" dedi.

### İstanbul'da bir kapınız var

İTO Yönetim Kurulu Üyesi Levent Taş da ATSO Yönetim Kurulu Üyeleri'ne misafirperverlikleri dolayısıyla teşekkür etti. Taş, "İstanbul'a geldiğinizde de, burada da sizin sıcaklığınızı hep hissettik. Biz İstanbul Ticaret Odası Spor Kulübü olarak uzun yıllardır bu tarz sosyal aktiviteleri yapmaya çalışıyoruz. Burada ana amacımız, hem şehirler arası köprüleri daha güçlendirmek, hem gençlere örnek olabilmek, hem de bizi iş hayatımın dışına çıkarıp sosyal olarak bizi rahatlatacak hareketlerde bulunmaktır. Sayın Yönetim Kurulu Başkanımız Şekib Avdagiç ve Yönetim Kurulu Üyelerimiz'in selamları var. Bu maçın ardından da hep bir arada olalım, ilişkilerimizi belki ticari olarak da sürdürelim. İstanbul'da bir kapınız olduğunu unutmayın" ifadelerini kullandı. İkbal Lokantası'nın önünde toplu fotoğraf çekiminin ardından İTO Futbol Takımı heyeti, Uzun Çarşı'yı gezdi. Utku Anıtı önünde de hatıra pozu veren İTO Futbol Takımı heyeti, otele dönüş istikametinde Akarçay'ı da görme fırsatı buldu.

TSO Yönetim Kurulu Başkanı Hüsnü Serteser, ATSO ve İTO arasında futbolla başlayan dostluğun sürmesini dilediklerini kaydetti

GÜNLÜK TARAFSIZ SİYASİ GAZETE
ODAK
MERSİN TÜRKİYE İÇİNDİR
24 Ş 17

## AFYONKARAHİSAR TİCARET VE SANAYİ ODASI

# ATSO ÇOK FARKLI

**ATSO-İTO Futbol Takımları arasında oynanan dostluk maçı, ATSO lehine 4-1 sonuçlandı. Centilmence geçen maçta dostluk kazandı**

STAD: Afyonkarahisar Zafer Stadı
HAKEMLER: Mehmet Aydın, Cem Yavuz, Yılmaz Yıldırım
ATSO İLK 11: Halil İbrahim Öztaşya, Ahmet Anlak, Ali Günçar, Nihat Baştürk, Mustafa Oğuz, Nadir Güzbey, Ali Şenol, Osman Erdem, GüraniGüzbey, Fatih Mühürler, İsmail Aladaş
YEDEKLER: Fatih Şapcı, Hüsnü Selim Şenbabaoğlu, Ömer Şahan, Mehmet Duman, Abdullah Yeşilçayır, Yücel Albay
İTO İLK 11: Murat Taş, Selahattin Güven, Hasan Fehmi Usta, Selahattin Akçeker, Ertuğrul Yılmaz, Erdoğan Yılmaz, Soner Geyiner, Turgut Al, M.Gürbüz Aksu, Ersin Çetin, Bakı Buruk
YEDEKLER: Yusuf Aldinç, Ahmet Tutuş, Burak Kayşuvuz, Murat Çırpcı, Halil Aslan
GOLLER: Dk.10 Nihat Baştürk, Dk.38 ve 71 Mustafa Oğuz, Dk.68 GüraniGüzbey (ATSO), Dk.71 Hasan Fehmi Usta (İTO)

ATSO Yönetim Kurulu üyesi Hayrettin Güzbey, takım kaptanı Nadir Güzbey ve takımın golcü oyuncusu Gürani Güzbey objektiflere böyle poz verdi

ATSO Futbol Takımı ile İTO Futbol Takımı, Aralık ayında İstanbul Güngören 15 Temmuz Şehitler Stadı'nda oynanan ve 5-5 berabere biten dostluk maçının rövanşında Zafer Stadı'nda karşı karşıya geldi. 35'er dakikalık devreler üzerinden oynanan maçta ATSO Futbol Takımı'nın 4 golüne, İTO Futbol Takımı 1 gol ile cevap verdi. Centilmence geçen maçta birbirinden güzel goller atılırken, sahadaki olumlu atmosfer, maç sonunda devam etti. Maçın sonunda ATSO Meclis Başkanı Dr. Mehmet Sıtkı Merdivenci ve ATSO Yönetim Kurulu Üyeleri, İTO Futbol Takımı'nın soyunma odasına giderek futbolcuları ve teknik heyeti tebrik etti. İTO Yönetim Kurulu Üyesi Levent Taş da ATSO Futbol Takımı soyunma odasını ziyaret etti. ATSO heyeti, İTO heyetini Zafer Stadı'ndan meşalelerle yolcu etti.

### MAÇTAN DAKİKALAR

- 2.dakikada İsmail Aladaş'ın ara pasında İTO kalecisi Murat Taş, Gürani Güzbey'den önce topa müdahale ederek tehlikeyi önledi.
- 10.dakikada Mustafa Oğuz orta sahaya yakın yerden aldığı topu süratle götürerek sol kanattan rakip kaleye indi. Arka direğe yaptığı ortayı Nihat Baştürk gelişine bir şutla İTO filelerine gönderdi (1-0).
- 13.dakikada İTO kalecisi Murat Taş'ın sakatlığı nedeniyle oyun bir süre durdu. Murat Taş'ın tedavisi yapıldıktan sonra mücadeleye devam edildi.
- 23.dakikada ceza sahasının hemen önünde GüraniGüzbey'e yapılan faul sonrası ATSO serbest vuruş kazandı. İsmail Aladaş'ınfaul atışı üsten auta çıktı.
- 26.dakikada ceza sahasının yaklaşık üç metre dışında bu defa Mustafa Oğuz'a faul yapıldı. ATSO'nun kazandığı serbest vuruşu Mustafa Oğuz kullandı; ancak top yandan auta çıktı.
- 28.dakikada İsmail Aladaş'ın şutunu kaleci Murat Taş güzel bir refleksle önleyerek gole izin vermedi.
- 31.dakikada Mustafa Oğuz'un ceza sahası çizgisinden şutu üst direğe çarpıp auta çıktı.
- 33.dakikada İsmail Aladaş'ın pasında GüraniGüzbey'in şutu kaleciye takıldı.
- 38.dakikada Nihat Baştürk'ün gerilerden kullandığı faul atışını iyi takip eden Mustafa Oğuz, topu güzel bir kafa vuruşu ile filelere gönderdi (2-0). İlk yarı bu skorla kapandı.

### İKİNCİ YARI

- İkinci yarıda üstün oynayan takım yine Afyonkarahisar Ticaret ve Sanayi Odası oldu.
- 68.dakikada Ali Günçar'ın güzel ortasında topu iyi kontrol eden GüraniGüzbey, kaleciyi de geçtikten sonra filelerle buluşturdu (3-0).
- 69.dakikada Mustafa Oğuz'dan şahane bir gol daha geldi. Ceza sahasına çok uzak bir mesafede topla buluşan Mustafa Oğuz, kimsenin beklemediği bir anda meşin yuvarlağı filelere göndererek ATSO'yu 4-0 öne geçirdi.
- 71.dakikada gelişen İTO atağında ceza sahası içerisine ortalanan topu filelere gönderen Hasan Fehmi Usta maçın skorunu ilan etti (4-1).

Karşılaşma Afyonkarahisar Ticaret ve Sanayi Odası'nın 4-1 galibiyeti ile sona erdi.

AFYONKARAHİSAR TİCARET VE SANAYİ ODASI EV SAHİPLİĞİNDE GERÇEKLEŞEN DOSTLUK MÜSABAKASI SON DERECE ZEVKLİ GEÇTİ

30 NİSAN 2019

AFYON TÜRKELİ
www.afyonturkeligazetesi.com
"1951'den Günümüze Güvenin Esası"

# Elbirliği ile hizmet edeceğiz

## Belediye Başkanı Mehmet Zeybek, Afyonkarahisar Ticaret ve Sanayi Odası Yönetim Kurulu Üyelerini makamında kabul etti.

ATSO Meclis Başkanı Mehmet Sıtkı Merdivenci, Afyonkarahisar Ticaret ve Sanayi Odası Başkanı Hüsnü Serteser ve Yönetim Kurulu Üyeleri Belediye Başkanı Mehmet Zeybek'e tebrik ziyaretinde bulundu.

**ATSO olarak her zaman yanınızdayız**

Ziyarette konuşan ATSO Başkanı Hüsnü Serteser, Belediye Başkanı Mehmet Zeybek'i tebrik ederek "Afyonkarahisar Ticaret ve Sanayi Odası olarak yanınızdayız" mesajı verdi. Serteser; "Afyonkarahisar Belediye Başkanlığına seçilmenizden dolayı tebrik ediyoruz. İnşallah Afyonkarahisar'ımızı daha iyi noktalara taşıyacağız. Sizin de bu konuda en güzel çalışmaları yapacağınıza eminiz. Allah utandırmasın. Ticaret ve Sanayi Odamızın her türlü desteği yanınızda olacaktır. Bu güne kadar olduğu gibi hep birlikte çalışacağımızı belirtiyor, bizi kabul ettiğiniz için teşekkürler ediyor, yeni görevinizin hayırlı uğurlu olmasını diliyoruz" dedi.

**Sorumluluğumuzun bilincindeyiz**

31 Mart yerel seçimlerinde Afyonkarahisar'ın Belediye Başkanlığına seçilmesinden dolayı tebriklerini Başkan Zeybek'e ileten ATSO Meclis Başkanı Mehmet Sıtkı Merdivenci ise "Önümüzdeki dönem hem şahsi olarak hemde oda olarak her zaman yanınızda olacağız. Afyonkarahisarımız için ne gerekiyorsa elimizi taşın altına koyacağız. Allah utandırmasın, hayırlı uğurlu olsun" temennisinde bulundu.

**Bu güne kadar uzun süreli bir seçim geçirmedik**

Ziyaretlerinden dolayı konuklarına ayrı ayrı teşekkür eden Belediye Başkanı Mehmet Zeybek ise "Zor bir dönemdi. Bu güne kadar uzun süreli bir seçim geçirmedik. Elhamdülillah halkımızın teveccühü ile bu makama getirildik. Sorumluluğumuzun bilincindeyiz. Gayemiz STK'larla el birliği içinde güzel Afyon'a hizmet etmek. 'Ben yaptım oldu' zihniyetinden ziyade istişareye önem verilen bir yönetim anlayışı sergileyeceğiz. Bunu da inşallah yaşayarak göreceğiz. Tek gayemiz var hep birlikte Afyonumuza nasıl hizmet ederiz, nasıl bir adım daha öteye götürürüz düşüncemiz bu. Sizlerin de destekleriyle hayırlı hizmetlere imza atmak istiyoruz" diye konuştu.

>>Haber merkezi

Gazete 3
Değişimin Öncüsü
www.gazete3.com

ATSO Meclis Başkanı Mehmet Sıtkı Merdivenci, Afyonkarahisar Ticaret ve Sanayi Odası Başkanı Hüsnü Serteser ve Yönetim Kurulu Üyeleri Belediye Başkanı Mehmet Zeybek'e tebrik ziyaretinde bulundu

# El birliği ile Afyon'a hizmet edeceğiz

**ATSO Yönetim Kurulu Üyeleri'ni makamında kabul eden Başkan Zeybek, "Sorumluluğumuzun bilincindeyiz. Gayemiz STK'larla el birliği içinde güzel Afyon'a hizmet etmek. İstişareye önem verilen bir yönetim anlayışı sergileyeceğiz. Tek gayemiz var hep birlikte Afyon'umuza nasıl hizmet ederiz, nasıl bir adım daha öteye götürürüz düşüncemiz bu. Sizlerin de destekleriyle hayırlı hizmetlere imza atmak istiyoruz" diye konuştu**

Belediye Başkanı Mehmet Zeybek, Afyonkarahisar Ticaret ve Sanayi Odası Yönetim Kurulu Üyeleri'ni makamında kabul etti. ATSO Meclis Başkanı Mehmet Sıtkı Merdivenci, Afyonkarahisar Ticaret ve Sanayi Odası Başkanı Hüsnü Serteser ve Yönetim Kurulu Üyeleri Belediye Başkanı Mehmet Zeybek'e tebrik ziyaretinde bulundu.

## ATSO OLARAK HER ZAMAN YANINIZDAYIZ

Ziyarette konuşan ATSO Başkanı Hüsnü Serteser, Belediye Başkanı Mehmet Zeybek'i tebrik ederek "Afyonkarahisar Ticaret ve Sanayi Odası olarak yanınızdayız" mesajı verdi. Serteser; "Afyonkarahisar Belediye Başkanlığı'na seçilmenizden dolayı tebrik ediyoruz. İnşallah Afyonkarahisar'ımızı daha iyi noktalara taşıyacağız. Sizin de bu konuda en güzel çalışmaları yapacağınıza eminiz. Allah utandırmasın. Ticaret ve Sanayi Odamızın her türlü desteği yanınızda olacaktır. Bu güne kadar olduğu gibi hep birlikte çalışacağımızı belirtiyor, bizi kabul ettiğiniz için teşekkürler ediyor, yeni görevinizin hayırlı uğurlu olmasını diliyoruz" dedi.

## SORUMLULUĞUMUZUN BİLİNCİNDEYİZ

31 Mart yerel seçimlerinde Afyonkarahisar'ın Belediye Başkanlığı'na seçilmesinden dolayı tebriklerini Başkan Zeybek'e ileten ATSO Meclis Başkanı Mehmet Sıtkı Merdivenci ise "Önümüzdeki dönem hem şahsi olarak hem de Oda olarak her zaman yanınızda olacağız. Afyonkarahisarımız için ne gerekiyorsa elimizi taşın altına koyacağız. Allah utandırmasın, hayırlı uğurlu olsun," temennisinde bulundu.

## HAYIRLI HİZMETLERE İMZA ATMAK İSTİYORUZ

Ziyaretlerinden dolayı konuklarına ayrı ayrı teşekkür eden Belediye Başkanı Mehmet Zeybek ise "Zor bir dönemdi. Bu güne kadar uzun süreli bir seçim geçirmedik. Elhamdülillah halkımızın teveccühü ile bu makama getirildik. Sorumluluğumuzun bilincindeyiz. Gayemiz STK'larla el birliği içinde güzel Afyon'a hizmet etmek. 'Ben yaptım oldu' zihniyetinden ziyade istişareye önem verilen bir yönetim anlayışı sergileyeceğiz. Bunu da inşallah yaşayarak göreceğiz. Tek gayemiz var hep birlikte Afyon'umuza nasıl hizmet ederiz, nasıl bir adım daha öteye götürürüz düşüncemiz bu. Sizlerin de destekleriyle hayırlı hizmetlere imza atmak istiyoruz" diye konuştu.>>Mustafa Bayer

# BU TAKIMA RAKİP DAYANMAZ

Afyonkarahisar Ticaret ve Sanayi Odası Futbol takımı, kış aylarından bu yana aralıksız sürdürdüğü antrenmanların meyvesini almaya başladı. Düzenli çalışmalara bir de takımdaki tecrübeli futbolcular eklenince ATSO futbol takımı, kolay kolay bileği bükülmeyecek bir takım haline geldi.

İstanbul Ticaret Odası ile aralık ayında İstanbul'da oynadığı dostluk maçında 5-5 berabere kalan Afyonkarahisar Ticaret ve Sanayi Odası, bu maçın rövanşını ise 4-1 kazanarak güçlü bir kadroya sahip olduğunu ispatladı.

Yıllarda Beşiktaş formasını giyen ve A Milli Takım'da da görev alan Ali Günçar başta olmak üzere yine profesyonel liglerde yıllarca top koşturan tecrübeli futbolcu Nihat Baştürk, İsmail Aladaş, Halil İbrahim Özkaya ve Zafer Masterler'in de başarılı futbolcusu Mustafa Oğuz gibi oyuncuları kadrosunda bulunduran ATSO takımı, İTO karşısında fazla zorlanmadı.

Afyonkarahisar Ticaret ve Sanayi Odası futbol takımı şimdi karşısına çıkacak yeni rakipleri bekliyor.

GÜNLÜK TARAFSIZ SİYASİ GAZETE
Kocatepe

# "İstişare ile şehre hizmet edeceğiz"

ATSO Yönetim Kurulu üyelerini makamında kabul eden Belediye Başkanı Mehmet Zeybek, "Ben yaptım oldu zihniyetinden ziyade istişareye önem verilen bir yönetim anlayışı sergileyeceğiz" dedi

Belediye Başkanı Mehmet Zeybek, Afyonkarahisar Ticaret ve Sanayi Odası (ATSO) Yönetim Kurulu Üyelerini makamında kabul etti. ATSO Meclis Başkanı Mehmet Sıtkı Merdivenci, ATSO Yönetim Kurulu Başkanı Hüsnü Serteşer ve Yönetim Kurulu Üyeleri Belediye Başkanı Mehmet Zeybek'e tebrik ziyaretinde bulundu.

**"ATSO OLARAK YANINIZDAYIZ"**

Ziyarette konuşan ATSO Başkanı Hüsnü Serteser, Belediye Başkanı Mehmet Zeybek'i tebrik ederek "ATSO olarak yanınızdayız" mesajı verdi. Serteser, "Afyonkarahisar Belediye Başkanlığına seçilmenizden dolayı tebrik ediyoruz. İnşallah Afyonkarahisar'ımızı daha iyi noktalara taşıyacağız. Sizin de bu konuda en güzel çalışmaları yapacağınıza eminiz. Allah utandırmasın. Ticaret ve Sanayi Odamızın her türlü desteği yanınızda olacaktır. Bu güne kadar olduğu gibi hep birlikte çalışacağımızı belirtiyor, bizi kabul ettiğiniz için teşekkürler ediyor, yeni görevinizin hayırlı uğurlu olmasını diliyoruz." dedi.

**"TAŞIN ALTINA ELİMİZE KOYACAĞIZ"**

31 Mart yerel seçimlerinde Afyonkarahisar'ın Belediye Başkanlığına seçilmesinden dolayı tebriklerini Başkan Zeybek'e ileten ATSO Meclis Başkanı Mehmet Sıtkı Merdivenci ise, "Önümüzdeki dönem hem şahsi olarak hemde oda olarak her zaman yanınızda olacağız.

Afyonkarahisarımız için ne gerekiyorsa elimizi taşın altına koyacağız. Allah utandırmasın, hayırlı uğurlu olsun." temennisinde bulundu.

**"BEN YAPTIM OLDU DEĞİL, İSTİŞARE"**

Ziyaretlerinden dolayı konuklarına ayrı ayrı teşekkür eden Belediye Başkanı Mehmet Zeybek ise, "Zor bir dönemdi. Bugüne kadar uzun süreli bir seçim geçirmedik. Elhamdülillah halkımızın teveccühü ile bu makama getirildik. Sorumluluğumuzun bilincindeyiz. Gayemiz STK'larla el birliği içinde güzel Afyon'a hizmet etmek. 'Ben yaptım oldu' zihniyetinden ziyade istişareye önem verilen bir yönetim anlayışı sergileyeceğiz. Bunu da inşallah yaşayarak göreceğiz. Tek gayemiz var hep birlikte Afyonumuza nasıl hizmet ederiz, nasıl bir adım daha öteye götürürüz düşüncemiz bu. Sizlerin de desteklerivle hayırlı hizmetlere imza atmak istiyoruz." diye konuştu.

GÜNLÜK TARAFSIZ SİYASİ GAZETE
ODAK
HERŞEY TÜRKİYE İÇİNDİR

# Hayırlı hizmetlere imza atmak istiyoruz

## Belediye Başkanı Mehmet Zeybek, Afyon Ticaret ve Sanayi Odası Yönetim Kurulu Üyelerini makamında kabul etti

**AFYONKARAHİSAR** Ticaret ve Sanayi Odası Yönetim Kurulu üyelerini makamında kabul eden Başkan Zeybek, "Sorumluluğumuzun bilincindeyiz. Gayemiz STK'larla el birliği içinde güzel Afyon'a hizmet etmek. İstişareye önem verilen bir yönetim anlayışı sergileyeceğiz. Tek gayemiz var hep birlikte Afyon'umuza nasıl hizmet ederiz, nasıl bir adım daha öteye götürürüz düşüncemiz bu. Sizlerin de destekleriyle hayırlı hizmetlere imza atmak istiyoruz" dedi. Ziyarette konuşan ATSO Başkanı Hüsnü Serteser, "Afyonkarahisar Belediye Başkanlığına seçilmenizden dolayı tebrik ediyoruz. İnşallah Afyonkarahisar'ımızı daha iyi noktalara taşıyacağız. Sizin de bu konuda en güzel çalışmaları yapacağınıza eminiz. Allah utandırmasın. Ticaret ve Sanayi Odamızın her türlü desteği yanınızda olacaktır

**ODAK HABER . AHMET IŞIK**