Afyon Türkeli

GÖZLEM

H.HAKKI ÖZSOY

Demokratik olgunluk ve istikrar

ATSO seçimleri dün sakin, olumlu, demokratik ve güvenli biçimde yapıldı. Seçimlerin ilgili kurum tarafından onay sürecini beklenmek kaydıyla, 33 meslek komitesi ve 77 üyesi yeniden görevlendirildiler. Seçim sonuçlarının ATSO ve ilimiz için hayırlı, uğurlu olmasını diliyoruz.

Öncesi de defalarca yazdık en az 30-35 yıl görev aldığımız ATSO'da, tarihinde az görülen, kişisel çatışmalardan, beklentilerden uzak, tartışmalar az olan, genelde meslek komitesi listelerinde uyumlu bir havada seçimlerin geçmiş olması, ortama ayrı bir güzellik ve özellik vermiştir.

Sonuçta Başkan Hüsnü Serteser ve ekibinin uyumlu, başarılı çalışmalarının beklenilen, istenilen, olması gereken olumlu sonucunu gösterdi seçimler.

ATSO'nun, ilimizin sosyal, kültürel, özellikle ekonomik hayatındaki önemli rolü ve yeri tartışılmazdır. İl'in en güçlü, en yüksek sayıda üyesi olan STÖ'lerinin başında gelmektedir ATSO. Dolayısıyla sorumlulukları da o derece önem taşımaktadır.

İl'in yöneticileriyle, siyasileriyle, STÖ'leriyle, ATSO'nun koordineli, uyumlu projeye dayalı çalışmaları meslek sorunlarının çözümü için işbirliği içinde olmasının sonucunu sandıkda görmüş olduk.

Sadece seçim dönemlerinde ATSO çalışmalarına ilgi duyan, farkında olmadan gereksiz çatışma, ayrışma ortamına su taşıyanlar da diliyoruz, ATSO'nun geleceği için çok önemli olan kişisellikle, çıkarla hizmetlerin karıştırılmaması gerçeğini görmüş olurlar.

Demokrasi işbirliğine, üretime, yatırıma temel oluşturan çok mükemmel bir yönetim şeklidir. Toplum adına fedakarlık yapan, göreve en temiz duygularla talip olanlara hayat hakkı tanır. Demokrasinin kadrini, kıymetini anlama konusunda güzel gelişmelerin sağlıklı bir örneğini oluşturmuştur ATSO seçimleri.

Yeniden görev alan meslek komitesi ve meclis üyelerini kutluyoruz. Başarılarının devamını diliyoruz. Seçimlerde görülen demokratik olgunluğun, istikrarın, tüm STÖ'lerine, partilere örnek ve hakim olmasını tekrar, tekrar içtenlikle diliyoruz.

ATSO'da seçim heyecanı

Dün ATSO meslek oda komiteleri ve meclis üyeleri seçimi gerçekleşti

Afyonkarahisar Ticaret ve Sanayi Odası (ATSO) üyeleri dün hizmet binasında gerçekleşen seçimle 33 meslek odası komitesi ve 77 meclis üyesini belirledi. Birliktelik ve kardeşlik içerisinde gerçekleşen seçimin kesin sonucu belirlendikten sonra ATSO başkanı ve meclis başkanı görevlendirmesi gerçekleşecek.

Gerçekleşen seçimlere katılan Yaş Sebze ve Meyve Komisyoncuları Derneği Başkanı Ali Çiloğlu, seçim sandıklarında görevli olanlara meyve ikramında bulunarak takdir topladı.

ATSO Seçim sonuçlarının ayrıntıları yarın gazetemiz Türkeli'de

FİYATI 25 KRŞ. (KDV DAHİL) 02 NİSAN 2018 PAZARTESİ

AFYONKARAHİSAR

HİSAR

Günlük Tarafsız Siyasi Gazete

www.afyonhisargazetesi.com

ATSO'da seçim heyecanı

Afyonkarahisar Ticaret ve Sanayi Odası Meslek Komiteleri ve Meclis Üyeliği Seçimleri dün ATSO binasında gerçekleşti.

ATSO Meclis Seçimleri dün oda binasında 09.00 – 17.00 saatleri arasında yapıldı. Erken saatlerde gelen üyeler oylarını kullandılar. Herhangi bir gerginliğin yaşanmadığı seçimlerde üyeler meslek komitelerini ve meclis üyelerini seçtiler. Seçimlerde 33 meslek grubu ve 77 meclis üyesini seçtiler. Ayrıntılar yarın Anahaber Gazetesi'nde.

ATSO seçimini yaptı

Afyonkarahisar Ticaret ve Sanayi Odası Meclis Üye Seçimi ve Meslek Gurupları Komite Seçimleri dün gerçekleştirildi. Seçimin ardından yapılacak ilk meclis toplantısında yönetim kurulu belirlenecek

HABER:Hayati Kanat

ATSO seçimleri dün gerçekleştirildi. Tek liste halinde yapılan seçimlerde meslek örgütleri komite seçimleri de yapıldı. buna göre seçim sonucunda belirlenecek Meclis üyeleri nisan ayında yapılacak ilk toplantıda meclis başkanını ve yönetim kurulu başkan ve üyelerini belirleyecek. ATSO Başkanı Hüsnü Serteser'in tek liste halinde girdiği seçimler sonunda önümüzdeki günlerde yapılacak ilk toplantıda Afyonkarahisar Yönetim Kurulu Başkanlığına seçilmesi bekleniyor. ATSO'nun birlik ve beraberlik halinde örnek bir seçimin yapılırken, Serteser, yapmış olduğu hizmetlerle takdir topladı. Tüm kesimin desteğini alan Serteser'in hizmetlerine üçüncü dönemde de devam etmesi bekleniyor.

Emirdağ Anadolu Lisesi Erasmus ile İtalya'ya gitti

ATSO'da seçim heyecanı

Afyonkarahisar Ticaret ve Sanayi Odası Meslek Komiteleri ve Meclis Üyeliği Seçimleri dün ATSO binasında gerçekleşti.

ATSO Meclis Seçimleri dün oda binasında 09.00 – 17.00 saatleri arasında yapıldı. Erken saatlerde gelen üyeler oylarını kullandılar. Herhangi bir gerginliğin yaşanmadığı seçimlerde üyeler meslek komitelerini ve meclis üyelerini seçtiler. Seçimlerde 33 meslek grubu ve 77 meclis üyesini seçtiler. Ayrıntılar yarın Anahaber Gazetesi'nde.

Değişimin Öncüsü
Gazete 3
www.gazete3.com
2 NİSAN 2018 PAZARTESİ
www.gazete3.com
Sayı: 2936 Fiyatı: 40 Krş

SEÇİMLER BİRLİK, BERABERLİK VE DOSTLUK İÇERİSİNDE GERÇEKLEŞTİ

ATSO'da birlik kazandı

ATSO Seçimlerine katılım yoğun oldu.

Afyonkarahisar Ticaret ve Sanayi Odası'nda dün tarihi günlerden birisi yaşandı. 33 Meslek Komitesi başkanı, üyeleri ve ATSO Meclis üyelerinin seçimleri yapılırken, 33 Meclis Komitesi'nde 24'üne tek liste, 9'una çift listeyle gidilerek güzel bir birliktelik örneği sergilendi.

ATSO Yönetim Kurulu Başkanı Hüsnü Serteser, ATSO'nun bu seçimlerde özlenen birlikteliğin sağlandığını ifade ederek, önümüzdeki günlerde toplanacak olan meclisin yine birlik ve beraberlik içinde meclis başkanı, yönetim kurulu başkanı ve yönetim kurulu üyelerini seçeceğini belirterek, ". İnşallah Yönetim Kurulu Başkanlığını da meclisimizde, meclis üyelerimiz bana teveccüh edip verirlerse aynı şekilde çalışmaya devam edeceğiz" dedi. Önümüzdeki günlerde ATSO Meclisi'nin yapacağı seçimlerde ATSO Yönetim Kurulu Başkanlığı'na Hüsnü Serteser'in yeniden seçilmesi bekleniyor.

>>>HABERİ 3.SAYFADA

ATSO Başkanı Hüsnü Serteser'in önümüzdeki günlerde yapılacak seçimlerde yeniden Yönetim Kurulu Başkanlığı'na seçilmesi bekleniyor.

Erken saatlerden itibaren oy kullanma işlemine başlayan üyeler, daha sonra kendi aralarında değerlendirme yaptılar.

Seçimlere katılan üyelerin büyük bölümü seçim sonuçlarını ATSO Hizmet Binası önünde sohbet ederek beklediler.

ATSO'da birlik kazandı

Afyonkarahisar Ticaret ve Sanayi Odası Meslek Komitesi ve Meclis üyeleri seçimleri gerçekleştirildi. Yapılan seçimlerde 33 Meslek Komitesi başkanları, üyeleri ve 77 Meclis üyesi belirlenirken, 33 komitenin 9'u hariç diğer meslek komitelerine tek liste ile gidilerek güzel bir birliktelik örneği sergilendi. İlk seçimlerin ardından gözler önümüzdeki günlerde meclis toplantısında yapılacak olan ATSO Meclis Başkanı, ATSO Yönetim Kurulu Başkanı ve Yönetim Kurulu üyeleri seçimlerine çevrildi. Alınan bilgilere göre ATSO'nun mevcut Yönetim Kurulu Başkanı Hüsnü Serteser'in tekrar başkan seçilmesi bekleniyor.

Afyonkarahisar Ticaret ve Sanayi Odası Meslek Komitesi ve Meclis üyeleri seçimleri belki de tarihinde ilk defa son derece sakin bir ortamda gerçekleşti.

ATSO'nun bayan üyeleri de oy verme işlemine ilgisiz kalmadılar.

Afyonkarahisar Ticaret Borsası Başkanı Mehmet Mühsürler oyunu kullanırken.

Haber ve Fotolar:
Alkan KURT- Salih ÖZKILINÇ

Afyonkarahisar Ticaret ve Sanayi Odası'nın günlerdir beklenen seçimleri dün ATSO Hizmet Binası'nda gerçekleştirildi. Saat 09.00'da başlayan oy verme işlemi saat 17.00 itibarıyle tamamlandı. Bu saatten sonra meslek komitesi temsilcileri ile YSK yetkilileri kullanılan oyları saymaya başladılar. 33 meslek komitesinin oylarının sayılmasından sonra, çoğunluğunu tek liste olan meslek komitelerinin sonuçları Seçim Kurulu yetkilileri tarafından açıklandı. Açıklanan kesin olmayan sonuçların ardından, meslek komitesi başkanları, üyeleri ve ATSO'nun yeni Meclis üyeleri belirlendi.

SIRA YÖNETİM KURULU VE BAŞKANLIK SEÇİMLERİNDE

Seçim sonuçları belli olduktan sonra basın mensuplarının sorularını cevaplandıran Afyonkarahisar Ticaret ve Sanayi Odası Başkanı Hüsnü Serteser, "Bu güzel bahar gününde Odamızın meslek komitesi ve meclis üyeleri seçimlerini tamamladık. İnşallah bir rtiraz olmazsa birkaç gün içinde Meclis Başkanımızı, Yönetim Kurulu Başkanımızı, Yönetim Kurulu Üyelerimizi ve diğer Meclis organlarını seçmiş olacağız. Beni burada mutlu eden bir konu da Afyonkarahisar Ticaret ve Sanayi Odası'nda uzun yıllardır olmayan bir birliktelik, bu seçimlerde hemen hemen tüm listelerde sağlanmış oldu. Güzel bir seçim geçirdik, hiçbir olağandışı olay ve durum yaşanmadı. Hiçbir adayımız diğer aday hakkında herhangi bir olumsuz bir söz etmedi. Özlenen tablo buydu ve gerçekleşti. Bu güzel seçim ortamından dolayı tüm ATSO üyelerimize teşekkür ediyorum" diye konuştu.

"BİRLİK VE BERABERLİK İÇİNDE ÇALIŞMAYA DEVAM EDECEĞİZ"

33 meslek komitesinin 9'unda çift liste olduğunu ve bunun demokrasinin bir güzelliği olduğunu dile getiren Serteser, "Çift listelerde adaylar centilmence yarıştılar, bir kazanan olacaktı, kaybedenlerde kesinlikle bir şey kaybetmiş olmuyor. Hepsi Ticaret ve Sanayi Odamızın en değerli üyeleri. Tüm üyelerimiz meclis üyeleri gibi, biz 9 senelik süreçte birliktelik içinde çalışmaya özen gösterdik. İnşallah Yönetim Kurulu Başkanlığını da meclisimizde, meclis üyelerimiz bana teveccüh edip verirlerse aynı şekilde çalışmaya devam edeceğiz. Güzel bir seçim oldu, herkese teşekkür ediyorum saygılar sunuyorum. Emeği geçen, bugün burada bizlerle beraber yorulan, basınımıza, güvenlik güçlerimize, özel güvenliklerimize, seçim kurulunun görevlilerine, personelimize çok teşekkür ediyorum" ifadelerini kullandı.

ATSO Meclis Başkanı M.Sıtkı Merdivenci, oyunu kullanırken objektiflere böyle takıldı.

ATSO seçimleri öncesi birliktelığın sağlanmasında büyük rol oynayan Odak Gazetesi İmtıyaz Sahibi M.Emin Güzbey, oyunu kullanırken.

İki dönemdir ATSO Yönetim Kurulu Başkanlığı görevini yürüten İşadamı Hüsnü Serteser, oyunu kullanırken oldukça neşeli görünüyordu.

ATSO Meclis Üyesi ve Megabirlik Yönetim Kurulu Üyesi İşadamı Adnan Demirel, oyunu kullandıktan sonra yapılan açıkamada seçimlerin hayırlı olması dileğinde bulundu.

ATSO Yönetim Kurulu Başkan Yardımcılığı görevini yürüten Mustafa Gül, oyunu erken saatlerde kullanan üyeler arasında yer aldı.

Seçimlere birlik sağlayarak giren Afyonkarahisar Ticaret ve Sanayi Odası üyeleri, bu dayanışmalarını basın mensuplarına birlikte poz vererek paylaştılar.

Erken saatlerden itibaren oy kullanma işlemine başlayan üyeler, daha sonra kendi aralarında değerlendirme yaptılar.

ATSO'da seçimler yapıldı

Afyonkarahisar'da Yeşilay Derneği ve Bisikletliler Derneği tarafından "Sağlıklı Yaşam İçin Pedala Bas" sloganıyla bisiklet turu düzenlendi.

Afyonkarahisar Ticaret ve Sanayi Odasında Meslek Grupları seçimleri yapıldı. 33 Meslek grubunda 4451 faal üyeden 3401'inin oy kullanma hakkına sahip olduğu seçimlerde 77 meclis üyesi ve 33 Meslek Komitesi Başkanı seçimi için oy kullanımı yapıldı. Bu güne kadar ilimiz ve bölgemiz açısından önemli çalışma ve projelere imza atan başarılı iş adamı ATSO Yönetim Kurulu Başkanı Hüsnü Serteser'in yeniden başkanlığa getirilmesi için meslek guruplarının bu yönde oy kullandılar. ATSO binasında saat: 09.00'dan 17.00'a kadar gizli oy ve açık tasnif, sayım, döküm esaslarına göre yapılan oy kullanma sonuçları bugün resmi olarak açıklanacak >> **İsa Kuş**

Sesiniz, Gözünüz, Kulağınız

KADINANA

Günlük Tarafsız Siyasi Gazete

02 NİSAN 2018 PAZARTESİ

FİYATI : 25 Kuruş

GÜNLÜK TARAFSIZ SİYASİ GAZETE

Kocatepe

53. Yıl

2 Nisan 2018 Pazartesi

Fiyatı: 40 Krş.

ATSO seçimlerine "birlik" damgası

ATSO Meclis üyelerinin belirleneceği seçimler dün yapıldı. 33 Meslek grubundan sadece 9'unda 2 listenin çıktığı seçimlerde geriye kalan 24 meslek grubunda seçime tek liste ile gidildi. Oy sayımı gece geç saatlere kadar sürdü, sonuçlar bugün açıklanacak

ATSO'nun yeni Meclis üyelerini belirleyecek seçim dün yapıldı. 33 meslek grubundan 9'unda çift listeli yarış yaşanırken, geriye kalan 24 meslek grubunda seçime tek liste katıldı. Bir grupta iki aday ekip aynı oyu alınca kura yöntemine gidildi. Afyonkarahisar Ticaret ve Sanayi Odası Yönetim Kurulu Başkanı Hüsnü Serteser, ATSO seçimlerinde uzun yıllardır olmayan birlikteliğin sağlandığını belirterek, "Hemen hemen tüm listelerde birliktelik sağlandı. Tüm adaylarımız centilmence yarıştılar" dedi. **Haberi Savfa >> 5'DE**

ATSO seçimlerine "birlik" damgası

ATSO Meclis üyelerinin belirleneceği seçimler dün yapıldı. 33 Meslek grubundan sadece 9'unda 2 listenin çıktığı seçimlerde geriye kalan 24 meslek grubunda seçime tek liste ile gidildi. Oy sayımı gece geç saatlere kadar sürdü, sonuçlar bugün açıklanacak

Her iki aday listesinin 24'er oy aldıkları Yumurta ve Süt İmalat ve Satıcıları grubunda kazanan taraf kur'a sonucu belirlendi.

ATSO'nun yeni Meclis üyelerini belirleyecek seçim dün yapıldı. 33 meslek grubundan 9'unda çift listeli yarış yaşanırken, geriye kalan 24 meslek grubunda seçime tek liste katıldı. Bir grupta iki aday ekip, aynı oyu alınca kura yöntemine başvuruldu. Afyonkarahisar Ticaret ve Sanayi Odası Yönetim Kurulu Başkanı Hüsnü Serteser, ATSO seçimlerinde uzun yıllardır olmayan birlikteliğin sağlandığını belirterek, "Hemen hemen tüm listelerde birliktelik sağlandı. Tüm adaylarımız centilmence yarıştılar" dedi.

Sanayi Odamız'ın Meslek Komitesi seçimlerini tamamlamış olduk. Meclisimiz'e girecek 77 Meclis üyemiz belirlenmiş oldu. İnşallah itiraz olmazsa birkaç gün içerisinde Meclis Başkanımız'ı, Yönetim Kurulu Başkanı'nı, Yönetim Kurulu Üyelerini ve diğer Meclis organlarını seçmiş olacağız" dedi.

9 GRUP'TA YARIŞ, 1 GRUP'TA KUR'A

ATSO'nun Meslek Komiteleri ve Meclis üyeleri seçimi gerçekleştirildi. Afyonkarahisar Ticaret ve Sanayi Odası, 2013-2018 döneminde görev alan Hüsnü Serteser ve yönetiminin tekrar aday olduğu seçimlerde 33 gruptan 9 grupta çift liste yer aldı. ATSO Meclis üyeleri seçiminde şu gruplarda iki liste yarıştı:

Ağaç ve Ağaç Ürünleri İmalat ve Satıcıları'ndan oluşan 8. Grup, Nakliye Ulaştırma Faaliyetleri'nden oluşan 13. Grup, Otomotiv ve Motorlu Araç Satış ve Onarımı'nın yer aldığı 14. Grup, Bina inşaatı ve müteahhitlik Hizmetleri'nin yer aldığı 15. Grup, Yumurta ve Süt İmalat ve satıcıları'nın yer aldığı 23. Grup, Sigorta Hizmetleri'nin yer aldığı 24. Grup, Mühendislik Mimarlık Faaliyetlerinin yer aldığı 29. Grup, Altyapı, Üstyapı çalışmaları, Yapı Kooperatiflerinin yer aldığı 30. Grup ve Temizlik Danışmanlık, İletişim, Organizasyon Hizmetleri'nin yer aldığı 32. Grupta çift liste yarıştı.

Her iki aday listesinin 24'er oy aldıkları Yumurta ve Süt İmalat ve Satıcıları grubunda kazanan taraf kur'a sonucu belirlendi.

İl Seçim Kurulu tarafından oyların sayım ve tasnif çalışmaları dün saat 22.00'ye kadar devam etti. ATSO Meclisi'ne temsilci göndermeye hak kazanan işletmelerin isimleri bugün açıklanacak.

"UZUN YILLARDIR OLMAYAN BİRLİKTELİK SAĞLANDI"

Afyonkarahisar Ticaret ve Sanayi Odası (ATSO) Yönetim Kurulu Başkanı Hüsnü Serteser, "Bu güzel bahar gününde, 1 Nisan'da Afyonkarahisar Ticaret ve Sanayi Odamız'ın Meclis Komitesi seçimlerini tamamlamış olduk. Meclisimiz'e girecek 77 Meclis üyemiz belirlenmiş oldu. İnşallah itiraz olmazsa birkaç gün içerisinde Meclis Başkanımız'ı, Yönetim Kurulu Başkanı'nı, Yönetim Kurulu Üyelerini ve diğer Meclis organlarını seçmiş olacağız" dedi.

Seçimlerde hemen hemen tüm listelerde birlikteliğin sağlandığını ifade eden Serteser, "Burada beni en çok mutlu eden konu, uzun yıllardır Afyonkarahisar Ticaret ve Sanayi Odası'nda olmayan bir birliktelik tüm listelerde hemen hemen sağlanmış oldu. En sevindirici nokta buydu. Bu Pazar gününde gayet sakin, güzel bir seçim geçirdik. Hiçbir olağandışı bir olaya rastlanmadı. Hiçbir üyemiz bir başkasının hakkında kötü konuşmadan, sıkıntı olmadan bir seçim geçirmiş olduk. En fazla özlenen şey de buydu. Bunun için Ticaret ve Sanayi Odası'na kayıtlı tüm üyelerimize teşekkür ediyorum" şeklinde konuştu.

"ADAYLAR CENTİLMENCE YARIŞTI"

Adayların çift listede centilmence yarıştığını kaydeden Serteser, "33 gruptan 9 grupta çift liste mevcuttu. Tabii ki bu da demokrasinin güzelliği. Adaylar, çift listede centilmence yarıştılar. Tabii ki bir kazanan olacak. Ama kaybeden de hiçbir zaman kaybetmiş sayılmıyor. Hepsi yine Ticaret ve Sanayi Odamız'ın en değerli üyeleri. Tüm üyelerimiz Meclis üyesi gibi. Biz bu birliktelik içerisinde 9 senedir çalışmaya gayret ettik. İnşallah Ticaret ve Sanayi Odası Yönetim Kurulu Başkanlığı'na da Meclisimiz bana teveccüh gösterip verirlerse, aynı şekilde çalışmaya devam edeceğiz. Güzel bir seçim oldu. Herkese teşekkür ediyorum, saygılar sunuyorum. Sizleri de çok yorduk. Tüm basın mensuplarımız, güvenlik güçlerimiz, özel güvenliğimiz, tüm Oda personeli, İlçe Seçim Kurulu'nun görevlileri, Başkanı özveri ile görevlerini yerine getirdiler. Onlara ve sizlere de ayrı ayrı teşekkür ediyorum. Tüm üyelerimize saygılar sunuyorum" ifadelerini kullandı.

Sandıklar kapandıktan sonra Seçim Kurulu üyelerince sayılan oyların tasnifi gece geç saatlere kadar sürdü. Bazı gruplardaki meraklı bekleyiş ile oy tasnifi boyunca devam etti

Duayen üye oy kullandı

Afyonkarahisar Yaş Sebze Meyve Toptancı halinin duayen isimlerinden 90 yaşındaki Mahmut Şahin de dün gerçekleştirilen ATSO seçimlerinde oy kullandı.

GÜNLÜK TARAFSIZ SİYASİ GAZETE

● 2 NİSAN 2018 / PAZARTESİ

HERŞEY TÜRKİYE İÇİNDİR

ODAK

www.afyonkarahisar.com.tr / www.odakgazetesi.com KDV Dahil 50 Krş. 23. yıl

BİRLİK KAZANDI

Afyonkarahisar Ticaret ve Sanayi Odasında Meslek Grupları seçimleri dün yapıldı. ATSO Binasında gerçekleşen Meslek Grubu seçimlerinde kazanan birlik ve beraberlik oldu

AFYONKARAHİSAR SANAYİ VE TİCARET ODASI'NDA GERÇEKLEŞEN GENEL KURULA KATILIM YOĞUN OLDU. GENEL KURULDA BİRLİK, BERABERLİK MESAJLARI VERİLDİ

NURETTİN GÜZBEY DE OYUNU KULLANANLAR ARASINDAYDI

■ **33 Meslek Grubunda** 4451 faal üyeden 3401'inin oy kullanma hakkına sahip olduğu seçimlerde 77 meclis üyesi ve 33 Meslek Komitesi Başkanı seçildi. 33 meslek grubunda, 10 meslek grubu çift listeyle yarıştı. Sabah saat 09.00'da başlayan oy kullanma işlemi 17.00'da tamamlandı. İl Emniyet Müdürlüğüne bağlı ekipler ile Özel Emin Güvenlik personeli yoğun güvenlik önlemi alırken seçimlerde herhangi bir olumsuzluk yaşanmadı.

Huzurlu seçim oldu

■ ATSO Yönetim Kurulu Başkanı Hüsnü Serteser, ATSO seçimlerinin 6 ay önce ertelendiğini söyleyerek, **"6 ay önce seçim havasına girilmişti ve ertelenmişti. Güzel bir bahar gününde seçimlerimizi tamamlayacağız. Neticelerin hem Afyonkarahisarımıza hem de ülkemize hayırlı ve uğurlu olmasını diliyorum. 33 meslek grubunda, 10 meslek grubumuz çift listeyle yarışıyor. Demokrasinin güzel bir örneğini burada hep birlikte sergilemiş oluyoruz. Huzur içerisinde bir seçim geçiyor"** dedi.

Seçim ile ilgili ayrıntılı haber ve fotoğraflar 6 ve 7. sayfalarda

Birliktelik hizmete yansıyacak

ATSO Meslek Grupları seçimlerinde konsensüsün sağlanmasının ilimizde takdir topladığını belirten Serteser, "Çok uzun yıllardır güzel bir hava gerçekleşti. Tabi ki burada herkesin katkısı var. Birlik ve beraberlik en üst düzeyde tüm iş ve STK'ların da aynı görüşü ile Ticaret ve Sanayi Odasında sağlanmış oldu. Bunun hizmete yansıyacağını düşünüyorum. Böyle güzel bir birlikteliğe tüm Türkiye'de ihtiyacımız var. Birliktelik Afyon ekonomisinin gelişmesine çok önemli katkı sağlayacaktır. Güzel bir çalışma oldu. Bu konuda emeği geçen herkese teşekkürlerimi sunuyorum" dedi.

ATSO'DA SEÇİM HEYECANI

AFYONKARAHİSAR Ticaret ve Sanayi Odasında Meslek Grupları seçimleri dün yapıldı. ATSO binasında gerçekleşen Meslek Grubu seçimlerinde kazanan birlik ve beraberlik oldu

Afyonkarahisar Ticaret ve Sanayi Odası Üyeleri oy kullanma işlemleri sırasında sohbet etti

33 MESLEK GRUBU'NDA 4451 fasıl üzerden 3401'nin oy kullanma hakkına sahip olduğu sırasıyla 77 meclis üyesi ve 33 Meslek Komitesi Başkanı seçildi. 33 meslek grubunda, 10 meslek grubu çift listeyle yarıştı. Sabah saat 09.00 da başlayan oy kullanma işlemi 17.00 da tamamlandı. İl Emniyet Müdürlüğüne bağlı ekipler ile Özel Fatih Öğrenlik personeli yoğun güvenlik önlemi altında seçimlerde herhangi bir olumsuzluk yaşanmadı

Seçim huzur içerisinde geçti

ATSO Yönetim Kurulu Başkanı Husnü Serteser, ATSO seçimlerinin 6 ay önce ertelendiğini söyleyerek, "6 ay önce seçim havasına girilmişti ve ertelenmişti. Güzel bir bahar gününde seçimlerimizi tamamlıyoruz. Neticelerin hem Afyonkarahisarımıza hem de ülkemize hayırlı ve uğurlu olmasını dilliyorum. 33 meslek gurubunda, 10 meslek grubumuz çift listeyle yarışıyor. Demokrasinin güzel bir örneğini burada hep birlikte sergilemiş oluyoruz. Huzur içerisinde bir seçim geçiyor" dedi

Birliktelik hizmete yansıyacak

ATSO Meslek Grupları seçimlerinde konseptinin sağlamasının ilmiyde takdir toplaciğini belirten Serteser, "Çok uzun yıllardır özlenen hava gerçekleşiyor. Tabiki bazılı herkesin katkısı var ve herkese hana katkı koyuk. Birlik ve beraberlik en üst düzeyde tüm iş ekonomi STK'larında ayrı görüşü ile Ticaret ve Sanayi Odasında sağlanmış oldu. Bunun hizmete yansıyacağını düşünüyorum. Böyle güzel bir birlikteliğe tüm Türkiye de ihtiyacımız var. Birliktelikler Afyon ekonomisinin gelişmesine çok önemli katkı sağlayacaktır" dedi

MÜSİAD Yönetim Kurulu Başkanı Ahmet Nevzat'ın oy kullanma işlemini gerçekleştirdikten sonra dostlarıyla uzun süre sohbet etti.

İşadamı Hacı Said Karamkaya, ATSO Üyeleriyle ODAK objektiflerine poz verdi.

Afyonkarahisar Yaş Sebze ve Meyve Komisyoncuları Derneği Başkanı Ali Çiloğlu, ATSO Meslek Grupları seçimlerinde görev alan personele meyve ikram etti.

Afyonkarahisar Ticaret ve Sanayi Odası Başkan Yardımcısı Mustafa Gül ve ATSO Üyeleri de bizdeki ODAK objektiflerine poz verdi.

Demmar Demirler Merkez Sanayi Yönetim Kurulu Başkanı Adnan Demirel'in dostları ile sohbeti ODAK objektifine yansıdı.

Afyonkarahisar TSO personelinin çikolatalı ve kiraz çalışması dikkatlerden kaçmadı.

Şuhut Belediye Başkanı Recep Bozkurt'ta Afyonkarahisar Ticaret ve Sanayi Odasında Meslek Grupları seçimlerinde oy kullandı. Başkan Bozkurt, oy kullanmadan önce Tınaztepe Şirketler Grubu Yönetim Kurulu Başkanı Ahmet Karakol, Saygı Turizm A.Ş Yönetim Kurulu Başkanı Bülent Saygı ve Hacı Salt Evrenkaya ile hatıra fotoğrafı çektirdi.

Afyonkarahisar Yaş Sebze ve Meyve Komisyoncuları Derneği Başkanı Ali Çiloğlu, dostlarıyla uzun süre sohbet etti.

Demmer Demirelleri Mermer Sanayi Yönetim Kurulu Başkanı Adnan Demirel ile ODAK Gazetesi İmtiyaz Sahibi Mehmet Emin Güzbey'in neşeli anları ODAK objektiflerine yansıdı.

Tınaztepe Şirketler Grubu Yönetim Kurulu Başkanı Ahmet Karakol, dostlarıyla uzun süre sohbet etti. Karakol'un dostlarıyla sohbeti ODAK objektiflerine yansıdı.

Demmer Demirelleri Mermer Sanayi Yönetim Kurulu Başkanı Adnan Demirel, Odak Gazetesi İmtiyaz Sahibi Mehmet Emin Güzbey, Saygı Turizm A.Ş Yönetim Kurulu Başkanı Bülent Saygı, İşadamı Mehmet Özer ve Asım Bozca Odak objektiflerine poz verdi.

İşadamı Mehmet Özer ile Asım Bozca'nın sohbeti Odak objektiflerine yansıdı.

İl Emniyet Müdürlüğüne bağlı ekipler ile Özel Güvenlik personeli yoğun güvenlik önlemi alırken seçimlerde herhangi bir olumsuzluk yaşanmadı.

AFTAŞ İşletme Müdürü Osman Altunay'da seçim öncesi Odak objektiflerine yansıdı.

Afyonkarahisar Ticaret ve Sanayi Odası Başkan Yardımcısı Mustafa Gül, ATSO Meslek Grupları seçimlerinde oyunu kullandı.

ATSO Yönetim Kurulu Başkanı Hüseyin Sertesser ile Sayın Prefabrik İnşaat Sanayi Yönetim Kurulu Başkanı Kadir Savan aynı anda oy kullanma işlemini gerçekleştirdi.

Afyonkarahisar Ticaret ve Sanayi Odasında Meslek Grupları seçimlerinde oy kullanma işlemi saat 09.00'da başladı.

NÖBETÇİ ECZANELER
ÖZKARA
Davulcoğlu İşh. Ambarayolu TFB Yanı TEL: 2125434
ESENTEPE
Esentepe Migros Arkı. 4 No'lu Sağlık Ocağı Yanı TEL: 2171777
SERDAR
Park Hastanesi Krş. TEL: 2141503

1961'DEN GÜNÜMÜZE GÜVENİN ESERİ...
www.afyonturkeligazetesi.com
Afyon Türkeli
03 NİSAN 2018 SALI
SAYFA: 3

EN DÜŞÜK 9°
EN YÜKSEK 15°
GÜN GÜNÜYLE SAĞNAK YAĞMURLU

NAMAZ VAKİTLERİ

İMSAK	05:09
GÜNEŞ	06:33
ÖĞLE	13:07
İKİNDİ	16:41
AKŞAM	19:29
YATSI	20:46

ATSO'YA YAKIŞIR BİR SEÇİM

Afyonkarahisar Ticaret ve Sanayi Odası'nda Meslek Komiteleri ve Meclis Üyeleri seçimi heyecanı yaşandı

Afyonkarahisar Ticaret ve Sanayi Odası'nda (ATSO) Meslek Komitelerı ve Meclis Üyelerı seçımı gerçekleştırıldı. ATSO Hizmet Binası'nın 1'inci katında kurulan sandıklarda, saat 09.00-17:00 arasında oy kullanıldı. Oy kullanma hakkı olan üyeler, 33 Meslek Komitesi'nde yapılan seçımle 77 Meclis Üyesi seçımıni gerçekleştirdi.

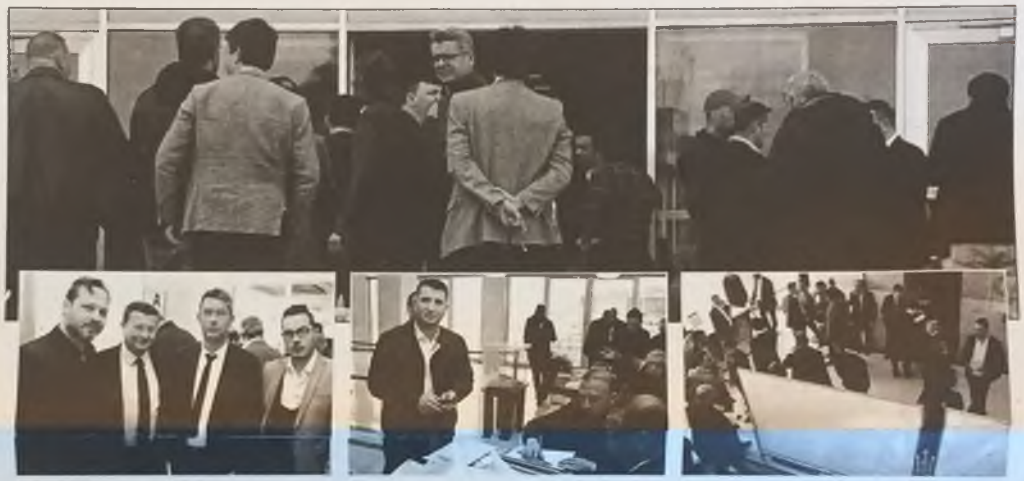

Listelerde birliktelik sağlandı

Oy kullanma işleminin bitmesinin ardından ilk sonuçların belirlenmesi dolayısıyla gazetecilere açıklama yapan ATSO Yönetim Kurulu Başkanı Husnü Serteser, "Bu güzel bahar gününde, 1 Nisan'da Afyonkarahısar Ticaret ve Sanayi Odamız'ın Meslek Komitesi seçımlerini tamamlamış olduk. Meclısımız'e gırecek 77 Meclis üyemız belırlenmış oldu. İnşallah itiraz olmazsa bırkaç gün ıçerısınde Meclis Başkanımız'ı, Yönetım Kurulu Başkanı'nı, Yönetım Kurulu Üyelerını ve dıger Meclis organlarını seçmiş olacağız. Burada beni en çok mutlu eden konu, uzun yıllardır Afyonkarahisar Ticaret ve Sanayi Odası'nda olmayan bir birliktelik tüm listelerde hemen hemen sağlanmış oldu. En sevindirici nokta buydu. Bu Pazar gününde gayet sakin, güzel bir seçim geçirdik. Hıçbır olağandışı bir olaya rastlanmadı. Hıçbır üyemız bir başkasının hakkında kötü konuşmadan, sıkıntı olmadan bir seçım geçımış olduk. En fazla özlenen şey de buydu. Bunun ıçın Ticaret ve Sanayi Odası'na kayıtlı tüm üyelerimize teşekkür ederim" dedi.

Serteser Teşekkür Etti

Serteser, konuşmasına şöyle devam ettı: "33 gruptan 9 grupta çıft lıste mevcuttu. Tabıı kı bu da demokrasının güzellığı. Adaylar, çıft lıstede centılmence yarıştılar. Tabıı kı bır kazanan olacak. Ama kaybeden de hıçbır zaman kaybetmış sayılmıyor. Hepsı yıne Ticaret ve Sanayi Odamız'ın en değerlı üyelerı. Tüm üyelerımız Meclis üyesı gıbı. Bız bu bırlıktelık ıçensınde 9 senedır çalışmaya gayret ettık. İnşallah Ticaret ve Sanayi Odası Yonetım Kurulu Başkanlığı'na da Meclısımız bana teveccüh gösterip verırlerse, aynı şekılde çalışmaya devam edeceğız. Guzel bır seçım oldu. Herkese teşekkür edıyorum, saygılar sunuyorum. Sizlerı de çok yorduk. Tüm basın mensuplarımız, güvenlik güçlerimiz, özel güvenliğimiz, tüm Oda personeli, İlçe Seçim Kurulu'nun görevlileri, Başkanı ozveri ile görevlerini yerine getirdiler. Onlara ve sizlere de ayrı ayrı teşekkür ediyorum. Tüm üyelerimize saygılar sunuyorum" dedi.

>>Haber merkezi

ATSO SEÇİMLERİ RESMİ OLMAYAN SONUÇLARI

1.Meslek Grubu
Meclis Üyeleri
Söz Toplu Tuketım Mağazaları Gıda Tarım Hayvancılık İnşaat Maden Taşımacılık Tunzm Otomotıv Petrol Sanayi Ticaret Limıted Şırketi, Şengül Gıda Ve İhtıyaç Maddelerı Tıc Paz. Ltd. Ştı, Zekıler Gıda Tıc Ve San. Tıc. Ltd. Ştı
2.Meslek Grubu
Meclis Üyeleri
Karahısar Un-Yem San. Ve Tıc Ltd. Ştı, Tınaztepe Un Ve Gıda San. Tıc A.Ş.
3.Meslek Grubu
Meclis Üyeleri
Evrenkaya Yem Ve Tavukçuluk San. Tıc Ltd. Ştı, Çıftçıler Yağ San. Ve Tıc Ltd. Ştı,Tınaztepe Yem Tarım Ve Hayvancılık Sanayı Ve Ticaret Limıted Şırketı
4.Meslek Grubu
Meclis Üyeleri
Ahmet Alp, Fatıh Mühsürler, Cantürk Et Ve Et Ürunlerı Hay. Tarım Gıda İhtıyaç Maddelen İnşaat Tunzm San. Ve Tıc Ltd. Ştı
5.Meslek Grubu
Meclis Üyeleri
Demmer Demireller Mermer San. Ve Tıc A.Ş. Orenaltı Ocağı Şubesı, Serteser Mobılya Tunzm İnşaat Mermer San. Ve Tıc Ltd. Ştı.
6.Meslek Grubu
Meclis Üyeleri
Efıte Klıma Ve İnşaat Dekorasyon San. Ve Tıc Ltd. Ştı, Fenış Elektrık Tıc Ve San. A.Ş.
7.Meslek Grubu
Meclis Üyeleri
Afyon Ecza Deposu San. Ve Tıc A.Ş, Cemıl Ulusık
8.Meslek Grubu
Meclis Üyeleri
Şapcı Ahşap Ve Mobılya San. Ve Tıc Ltd. Ştı., İplıkçıoğlu Mobılya Dekorasyon İç Mıman İnşaat San. Ve Tıc Ltd. Ştı.
9.Meslek Grubu
Meclis Üyeleri
Gumuşkanat Demır Tıc Ltd. Ştı. 1.Şube, Ozgur Yapı Elemanları Mermer Madencılık San. Ve Tıc A.Ş.
10.Meslek Grubu
Meclis Üyeleri
Merdıvenci Mermer Ve İnşaat San. Tıc Ltd. Ştı., Delta Mermer Madencılık İnşaat İthalat İhracat A.Ş., İlkadım Mermer Nakliye İnşaat Gıda San. Tıc Ltd. Ştı.
11.Meslek Grubu
Meclis Üyeleri
Petek Tunzm İnşaat Nakliyat Taahhut San. Ve Tıc Ltd. Ştı, Donerkaya Metal San. Ve Tıc Ltd. Ştı, Ha-Sel İnşaat Ve İnşaat Malzemelen Tunzm San. Tıc Ltd. Ştı
12.Meslek Grubu
Meclis Üyeleri
Demmak Demireller Makına San. Ve Tıc A.Ş., Güneller Yapı Malzemelerı Çımento Nakliyat Dayanıklı Tuketım Malları Paz., Mahrukatçılık Taahhut Tıc Ve San. Tıc. Ltd. Ştı
13.Meslek Grubu
Meclis Üyeleri
Afsay-Tur Tunzm İşletmelerı San. Ve Tıc Ltd. Ştı., Ulupınar Nakliyat Petrol Ve Akaryakıt Ürunlen Dınlenme Tesısı Komısyonculuk, Organizatörlük Tunzm Ve Gıda Paz. San. Tıc Ltd. Ştı., Afnak Şubesı-Çetın Dumlupınar – Afyonkarahısar, Atan Kardeşler Otobüs İşletmesı
14.Meslek Grubu
Meclis Üyeleri
Bay-San Bayana Hıdrolık Makına San. Ve Tıc Ltd. Ştı., Aydınlar Otomotıv İnşaat Nakliyat Gıda Gıyım Madencılık Mobılya Tıc San. Tıc. Ltd. Ştı
15.Meslek Grubu
Meclis Üyeleri
Serteser İnşaat Gıda San. Ve Tıc Ltd. Ştı, Özgün Çıçek-Aydın Müteahhıtlık Ve Mımarlık Yapı İnşaat Otomotıv San. Tıc Ltd. Ştı.
16.Meslek Grubu
Meclis Üyeleri
333a Tunzm Otelcılık Sağlık İnşaat Tarım Gayrımenkul Ticaret Ve Sanayı Anonım Şırketı, Alı Gunçar
17.Meslek Grubu
Meclis Üyeleri
Gen Han Otomotıv Pazarlama Anonım Şırketı, Ozutku Otomotıv Makına Petrol Urunlen Ticaret Ve Sanayi Limited Şırketı, Kocaşaban Sınai Ve Tıbbi Gazlar Teknik Hırdavat İnşaat Nakliye Ambalaj Sanayi Ve Ticaret Limited Şirketi
18.Meslek Grubu:
Meclis Üyeleri
Zorluteks Tekstıl Ticaret Ve Sanayi Anonım Şırketı Afyon Linens Şubesı, Ozerler Ayakkabı Ve Lastık Sanayı Ve Ticaret A.Ş., İbrahım Tekstıl Sanayi Ve Ticaret Limited Şirketi
19.Meslek Grubu:
Meclis Üyeleri
Megabırlık Gazetecılık Basın Yayın Reklam Ajans Prodüksıyon Bilişim Ticaret Ve Sanayı Anonım Şırketı, N Çıracı Ofis Malzemelerı Kırtasıye Bilgısayar Ticaret Limited Şirketi
20.Meslek Grubu
Meclis Üyeleri
Güzbeyler Kuyumculuk Tunzm Sanayı Ve Ticaret Limited Sirketi, Şeref Kuyumculuk Sarraflık Ticaret Limited Şirketi
21.Meslek Grubu
Meclis Üyeleri
-Altınay Şekerleme Sanayı Ve Ticaret Anonım Şirketi, Yavuz Alkan
22.Meslek Grubu
Meclis Üyeleri
Ozer Elektronık Bilgısayar İletişım Sistemlerı İnşaat Dış Ticaret Limited Şirketi, Telemat Telekomınıkasyon Sıstemlerı Elektrıklı Ve Elektronık Cıhazlar Pazarlama Sanayi Ve Ticaret Limited Şirketi
23.Meslek Grubu
Meclis Üyeleri
Denn Tarım Ve Süt Ürünlerı Nakliye Yapı Ve Yapı Malzemelen San.Tıc.Ltd.Ştı, Kumartaşlı Gıda Ve Naklıye Ticaret Ve Sanayı Limited Şirketi
24.Meslek Grubu
Meclis Üyeleri
Adnan Bızıkçı Sigorta Acentelığı Limited Şirketi, Beşkardeş Sigorta Aracılık Hizmetlerı Limited Şirketi
25. Meslek Grubu
Meclis Üyeleri
Tolga Ozsoy, Sitem Tunzm Ve Gıda Sanayı Ve Ticaret Limited Şirketi
26.Meslek Grubu
Meclis Üyeleri
Metın İplıkçıoğlu, Ahmet Anılak
27.Meslek Grubu
Meclis Üyeleri
Mercan Mermercılık Sanayi Ticaret İthalat İhracat A.Ş., Şaban Ceylan - Ceytaş
28.Meslek Grubu
Meclis Üyeleri
Oz-Anmak Sebze Meyve Ve İhtıyaç Maddelerı Sanayı Ve Ticaret Limited Şirketi, Alı İnsan Çavaş
29.Meslek Grubu
Meclis Üyeleri
Hakan Aksoy-Gelişgen Yapı Mımarlık Mühendislik İnşaat Taahhut İnşaat Malzemelen İzolasyon Tarım Hayvancılık Madencılık Tunzm Sanayi Ve Ticaret Limited Şirketi-Gnd Mühendislik İnşaat Taahhut Sanayı Ve Ticaret Limited Şirketi
30.Meslek Grubu
Meclis Üyeleri
Ceylan Hafnyat Naklıyat Ticaret Ve Sanayi Limited Şirketi-Er Makına Sanayı Ve Ticaret Limited Şirketi-Sınırlı Sorumlu Afyon Oto Koop Toplu İşyen Yapı Kooperatifi
31.Meslek Grubu
Meclis Üyeleri
Gesa Enerji Ve Elektrık İnşaat San. Tıc Ltd. Ştı., Afjet Afyon Jeotermal Elektrık Uretım Tesıslen Tunzm San. Ve Tıc A.Ş.
32.Meslek Grubu
Meclis Üyeleri
Budan Tunzm Otomotıv Petrol Gıda İnşaat Sanayı Ve Ticaret Limited Şirketi Mola Yen Ve Kongre Merkezi Şubesi-Al ın Beton Ve Yapı Malzemelen Laboratuvan Limited Şirketi
33.Meslek Grubu
Meclis Üyeleri
Afyon Batı Ozel Eğıtım Hizmetlen İnşaat Taahhut Ticaret Limited Şirketi-Afsaş Afyon Soför Okulu Ve Mermer Sanayi Ticaret Anonım Şirketi

"ATSO'da birliktelik sağlandı"

Afyonkarahisar Ticaret ve Sanayi Odası'nda Meslek Komiteleri ve Meclis Üyeleri seçimi heyecanı yaşandı. ATSO Yönetim Kurulu Başkanı Hüsnü Serteser, "uzun yıllardır Afyonkarahisar Ticaret ve Sanayi Odası'nda olmayan bir birliktelik tüm listelerde hemen hemen sağlanmış oldu" dedi

Afyonkarahisar Ticaret ve Sanayi Odası'nda (ATSO) Meslek Komiteleri ve Meclis Üyeleri seçimi gerçekleştirildi. ATSO Hizmet Binası'nın 1'inci katında kurulan sandıklarda, saat 09:00-17:00 arasında oy kullanıldı. Oy kullanma hakkı olan üyeler, 33 Meslek Komitesi'nde yapılan seçimle 77 Meclis Üyesi seçimini gerçekleştirdi.

"Güzel bir seçim oldu"

Oy kullanma işleminin bitmesinin ardından ilk sonuçların belirlenmesi dolayısıyla gazetecilere açıklama yapan ATSO Yönetim Kurulu Başkanı Hüsnü Serteser, "Bu güzel bahar gününde, 1 Nisan'da Afyonkarahisar Ticaret ve Sanayi Odamız'ın Meslek Komitesi seçimlerini tamamlamış olduk. Meclisimize girecek 77 Meclis üyemiz belirlenmiş oldu. İnşallah itiraz olmazsa birkaç gün içerisinde Meclis Başkanımızı, Yönetim Kurulu Başkanı'nı, Yönetim Kurulu Üyelerini ve diğer Meclis organlarını seçmiş olacağız. Burada beni en çok mutlu eden konu, uzun yıllardır Afyonkarahisar Ticaret ve Sanayi Odası'nda olmayan bir birliktelik tüm listelerde hemen hemen sağlanmış oldu. En sevindirici nokta buydu. Bu Pazar gününde gayet sakin, güzel bir seçim geçirdik. Hiçbir olağandışı bir olaya rastlanmadı. Hiçbir üyemiz bir başkasının hakkında kötü konuşmadan, sıkıntı olmadan bir seçim geçirmiş olduk. En fazla özlenen şey de buydu. Bunun için Ticaret ve Sanayi Odası'na kayıtlı tüm üyelerimize teşekkür ediyorum" dedi.

Serteser teşekkür etti

Serteser, konuşmasına şöyle devam etti: "33 gruptan 9 grupta çift liste mevcuttu. Tabii ki bu da demokrasinin güzelliği. Adaylar, çift listede centilmence yarıştılar. Tabii ki bir kazanan olacak. Ama kaybeden de hiçbir zaman kaybetmiş sayılmıyor. Hepsi yine Ticaret ve Sanayi Odamız'ın en değerli üyeleri. Tüm üyelerimiz Meclis üyesi gibi. Biz bu birliktelik içerisinde 9 senedir çalışmaya gayret ettik. İnşallah Ticaret ve Sanayi Odası Yönetim Kurulu Başkanlığı'na da Meclisimiz bana teveccüh gösterip verirlerse, aynı şekilde çalışmaya devam edeceğiz. Güzel bir seçim oldu. Herkese teşekkür ediyorum, saygılar sunuyorum. Sizleri de çok yorduk. Tüm basın mensuplarımız, güvenlik güçlerimiz, özel güvenliğimiz, tüm Oda personeli, İlçe Seçim Kurulu'nun görevlileri, Başkanı özveri ile görevlerini yerine getirdiler. Onlara ve sizlere de ayrı ayrı teşekkür ediyorum. Tüm üyelerimize saygılar sunuyorum" diye konuştu.

Afyonkarahisar'ın Mart ayı ihracat rakamlarını açıklandı

İhracatta Afyonkarahisar 4 basamak yükseldi

Afyonkarahisar'ın Mart ayı ihracatı, geçen yılın aynı ayına göre yüzde 54,6 yükselerek 37 milyon 394 bin dolar oldu. 2017 Mart ayında ihracatı 24 milyon 193 bin dolardı

2018'in ilk 3 ayında ihracat yüzde 22,2 artışla 86 milyon 179 bin dolar oldu. 2017 yılının ilk üç ayında ihracatımız 70 milyon 535 bin dolardı. 2018 yılı Mart ayında 73 ülke 3 Serbest Bölge'ye ihracat yapılırken, geçen sene aynı ayda 76 ülke 2 Serbest Bölge'ye ihracat gerçekleştirildi.

En çok ihracat Hindistan'a

Mart ayında ülkeler sırlamasında birinci olan Hindistan'a yapılan ihracatta büyük bir oranda artış gerçekleşti. Bu artışla ile Hindistan'a 9 milyon 764 bin dolar ihracat yapıldı. İkinci sırada yer alan Irak'a Afyonkarahisar'dan yapılan ihracat yüzde 36 artarak 9 milyon 142 bin dolar oldu. Mart ayında Amerika Birleşik Devletleri'ne yüzde 4,9 oranında gerileyen ihracat 3 milyon 998 bin dolar olarak gerçekleşti.

Mermer ihracatı 15 milyon dolar

Mart ayında çoğunluğu Mermer olan Maden Ürünleri sektörü ihracatında artış gözlemlendi. Yüzde 6,4 oranında artan mermer ihracatı 15 milyon 80 bin dolar oldu. Büyük bir bölümü haşhaş olan Hububat, Bakliyat, Yağlı Tohumlar ve Mamulleri sektöründe yüzde 5 bin 485 oranında büyük bir artış yaşanarak 9 milyon 879 bin dolara yükseldi. 9 milyon 172 bin dolar ihracat ile tamamına yakını yumurta olan Su Ürünleri ve Hayvansal Mamulleri sektöründe ise yüzde 28,8 oranında yükseliş gerçekleşti. Bu sektör, Mart ayında sektörel sıralamada 3'üncü sırada yer aldı.

Afyonkarahisar 4 basamak yükseldi

Afyonkarahisar, en çok ihracat yapan iller sıralamasında geçen seneye göre dört basamak yükselerek 27'nci oldu. İstanbul 6 milyar 692 milyon 671 bin dolar ile birinci sırada, Bursa 1 milyar 365 milyon 842 bin dolar ile ikinci sırada yer aldı.

>>ANAHABER

İHRACATTA BÜYÜK ARTIŞ

Afyonkarahisar Ticaret ve Sanayi Odası, Afyonkarahisar'ın Mart ayı ihracat rakamlarını açıkladı. Buna göre Afyonkarahisar'ın ihracat rakamlarında büyük artış gözlemlendi. Afyonkarahisar'ın Mart ayı ihracatı, geçen yılın aynı ayına göre yüzde 54,6 yükselerek 37 milyon 394 bin dolar oldu. 2017 Mart ayında ihracatı 24 milyon 193 bin dolardı.

2018'in ilk 3 ayında ihracat yüzde 22,2 artışla 86 milyon 179 bin dolar oldu. 2017 yılının ilk üç ayında ihracatımız 70 milyon 535 bin dolardı. 2018 yılı Mart ayında 73 ülke 3 Serbest Bölge'ye ihracat yapılırken, geçen sene aynı ayda 76 ülke 2 Serbest Bölge'ye ihracat gerçekleştirildi.

Afyonkarahisar en çok ihracat yapan iller sıralamasında geçen yıla göre 4 basamak yükselerek, 27.sırada yer aldı.

Yumurta ihracatında ciddi oranda bir artış yaşandı.

Büyük bir bölümü haşhaş olan Hububat, Bakliyat, Yağlı Tohumlar ve Mamulleri sektöründe yüzde 5 bin 485 oranında büyük bir artış yaşanarak 9 milyon 879 bin dolara yükseldi.

EN ÇOK İHRACAT HİNDİSTAN'A

Mart ayında ülkeler sıralamasında birinci olan Hindistan'a yapılan ihracatta büyük bir oranda artış gerçekleşti. Bu artışla ile Hindistan'a 9 milyon 764 bin dolar ihracat yapıldı. İkinci sırada yer alan Irak'a Afyonkarahisar'dan yapılan ihracat yüzde 36 artarak 9 milyon 142 bin dolar oldu. Mart ayında Amerika Birleşik Devletlerine yüzde 3,9 oranında gerileyen ihracat 3 milyon 998 bin dolar olarak gerçekleşti.

Afyonkarahisar'dan Mart ayında en çok Hindistan'a ihracat yapıldı.

MERMER İHRACATI 15 MİLYON DOLAR

Mart ayında çoğunluğu Mermer olan Maden Ürünleri sektörü ihracatında artış gözlemlendi. Yüzde 6,4 oranında artan mermer ihracatı 15 milyon 80 bin dolar oldu. Büyük bir bölümü haşhaş olan Hububat, Bakliyat, Yağlı Tohumlar ve Mamulleri sektöründe yüzde 5 bin 485 oranında büyük bir artış yaşanarak 9 milyon 879 bin dolara yükseldi. 9 milyon 172 bin dolar ihracat ile tamamına yakını yumurta olan Su Ürünleri ve Hayvansal Mamulleri sektöründe ise yüzde 28,8 oranında yükseliş gerçekleşti. Bu sektör, Mart ayında sektörel sıralamada 3'üncü sırada yer aldı.

AFYONKARAHİSAR 4 BASAMAK YÜKSELDİ

Afyonkarahisar, en çok ihracat yapan iller sıralamasında geçen seneye göre dört basamak yükselerek 27'nci oldu. İstanbul 6 milyar 692 milyon 671 bin dolar ile birinci sırada. Bursa 1 milyar 365 milyon 842 bin dolar ile ikinci sırada yer aldı. Afyonkarahisar'a komşu illerin ihracat sıralamasındaki yeri ise şöyle:

Manisa 398 milyon 670 bin dolarlık ihracat ile 8'inci.

Denizli 313 milyon 656 bin dolarlık ihracat ile 9'uncu.

Konya 162 milyon 686 bin dolarlık ihracat ile 13'üncü.

Eskişehir 95 milyon 267 bin dolarlık ihracat ile 17'nci.

Kütahya 26 milyon 766 bin dolarlık ihracat ile 31'inci.

Isparta 24 milyon 38 bin dolarlık ihracat ile 33'üncü.

Uşak 21 milyon 234 bin dolarlık ihracat ile 34'üncü.

Burdur 13 milyon 164 bin dolarlık ihracat ile 45'inci. >>>Gazete3

KOBİ'ler rahat bir nefes alacak

TOBB Nefes Kredisi Projesi, vadesi uzatılarak yeniden uygulanmaya başlanacak. Türkiye Odalar ve Borsalar Birliği öncülüğünde, Oda ve Borsaların katkılarıyla gerçekleştirilecek yeni Nefes Kredisi için imzalar Başbakan Binali Yıldırım, Gümrük ve Ticaret Bakanı Bülent Tüfenkci ve TOBB Başkanı M. Rifat Hisarcıklıoğlu'nun katılımlarıyla 31 Mart Cumartesi günü İzmir'de atıldı.

Düşük faiz oranlarıyla geçtiğimiz sene KOBİ'lere can suyu olan TOBB Nefes Kredisi Projesi bu sene 18 aya uzatılan vadesi ile yeniden geliyor. Türkiye Odalar ve Borsalar Birliği öncülüğünde, Oda ve Borsaların katkılarıyla gerçekleştirilecek yeni Nefes Kredisi için imzalar Başbakan Binali Yıldırım, Gümrük ve Ticaret Bakanı Bülent Tüfenkci ve TOBB Başkanı M. Rifat Hisarcıklıoğlu'nun katılımlarıyla 31 Mart Cumartesi günü İzmir'de atıldı. Nefes Kredisinde faizler aylık yüzde 0,99, yıllık yüzde 11,88 olarak belirlendi. Kredi vadesi, ilk 6 ay geri ödemesiz, takip eden 12 ay eşit taksitli olmak üzere toplam 18 ay olacak.

KOBİ'lere yönelik olarak Nefes Kredisi uygulaması yeniden başlıyor.

6 BANKADAN YARARLANILABİLECEK

İki-üç ay içerisinde yaklaşık 70 bin Oda-Borsa üyesinin faydalanması beklenen Nefes Kredisi 6 bankadan kullanılabilecek. Nefes Kredisi verecek bankalar Ziraat Bankası, Denizbank, Halkbank, Vakıfbank, Ziraat Katılım ve Vakıf Katılım olarak açıklandı. Oda ve Borsa üyeleri 2 Nisan 2018 Pazartesi gününden itibaren Nefes Kredisi kullanmaya başlayacak.

-Türkiye Odalar ve Borsalar Birliği (TOBB), Odalar ve Borsalar mevduatlarını 6 bankaya yatırarak, üyesi olan KOBİ'lere aylık %0.99 yıllık yüzde 11,88 faiz oranı ve 6 ay geri ödemesiz 18 ay vadeyle kredi kullanma imkanı sağlıyor.

-TOBB, Oda ve Borsalar elindeki kaynaklarının üyelerinin kullanımına açıyor. Teminat yetersizliğinden kredi kullanamayan KOBİ'lere de yıllardır olduğu gibi yine KGF destek oluyor. KGF, kredi tutarının yüzde 85'ine hazine destekli kefalet veriyor.

-Nefes Kredisi KGF'nin vereceği kefalet ile kullandırılacağı için bankaların risk primleri de sıfırlanmış oluyor. KGF de Portföy Garanti Sistemi ile kendisine yapılan başvuruları aynı gün içerisinde sonlandıracak. Böylelikle işletmeler günler içerisinde kredilerini kullanmış olacak.

500 MİLYON LİRALIK MEVDUAT

-Geçtiğimiz sene Cumhurbaşkanı Recep Tayyip Erdoğan'ın "Finansman'da İnovasyon" olarak nitelendirdiği Nefes Kredisi'nde Türkiye Odalar ve Borsalar Birliği ile Oda ve Borsalar 500 milyon TL'lik mevduatı 6 bankaya aktaracak, bankalar da bu miktarın 15 katı yani 7,5 milyar TL kredi imkânı sağlayacak. 2-3 ay gibi kısa bir sürede 70 bin KOBİ'nin 'Nefes Kredisi' kullanması bekleniyor.

NASIL BAŞVURULACAK?

-TOBB üyesi firmalar üye olduğu Oda-Borsa'ya giderek "TOBB Nefes Kredisi Başvurusu" için faaliyet belgesi isteyecek. Aldığı faaliyet belgesi ile 6 bankanın Türkiye genelindeki şubelerine giderek TOBB Nefes Kredisi başvurusu yapacak.

-Bankalar, KOBİ'nin TOBB Nefes Kredisi başvurusunu alacak. KGF ile bankadan krediye uygunluğu değerlendirecek.

-Değerlendirme süreci olumlu sonuçlanırsa; bankalar, KOBİ'ye TOBB Nefes Kredisi kullandıracak.

-Bankaların TOBB Nefes Kredisi için alacağı masraf kefalet oranının %0,03'ü (binde üç) ile sınırlı olacak. Bankalar 51 TL'nin üzerinde masraf almayacak. Üyeler düşük faiz ve uzatılmış yeni vadenin yanı sıra düşük masraftan da yararlanacak. >>>Gazete3

Afyonkarahisar Ticaret ve Sanayi Odası Meslek Komitesi ve Meclis Üyeleri seçimlerinin kesin olmayan sonuçları açıklandı.

ATSO seçimlerinin kesin olmayan sonuçları açıklandı

Afyonkarahisar Ticaret ve Sanayi Odası'nın 33 Meslek Komitesi ve 77 Meclis üyesi seçimlerinin kesin olmayan sonuçları açıklandı.

Afyonkarahisar Ticaret ve Sanayi Odası Meslek Komitesi ve Meclis üyeleri seçimlerinin resmi olmayan sonuçları açıklandı. Açıklanan sonuçlara göre meslek gruplarına göre meclis üyeleri şu şekilde oluştu:

1.Meslek Grubu
Meclis Üyeleri
-Söz Toplu Tüketim Mağazaları Gıda Tarım Hayvancılık İnşaat Maden Taşımacılık Turizm Otomotiv Petrol Sanayi Ticaret Limited Şirketi
-Şengül Gıda ve İhtiyaç Maddeleri Tic Paz. Ltd. Şti.
-Zekiler Gıda Tic ve San. Tic. Ltd. Şti

2.Meslek Grubu
Meclis Üyeleri
-Karahisar Un-Yem San. ve Tic Ltd. Şti.
-Tınaztepe Un ve Gıda San. Tic A.Ş.

3.Meslek Grubu
Meclis Üyeleri
-Evrenkaya Yem ve Tavukçuluk San. Tic Ltd. Şti.
-Çiftçiler Yağ San. ve Tic Ltd. Şti.
-Tınaztepe Yem Tarım Ve Hayvancılık Sanayi ve Ticaret Limited Şirketi

4.Meslek Grubu
Meclis Üyeleri
-Ahmet Alp
-Fatih Mühsürler
-Cantürk Et Ve Et Ürünleri Hay. Tarım Gıda İhtiyaç Maddeleri İnşaat Turizm San. ve Tic Ltd. Şti.

5.Meslek Grubu
Meclis Üyeleri
-Demmer Demireller Mermer San. ve Tic A.Ş. Orenalı Ocağı Şubesi
-Serteser Mobilya Turizm İnşaat Mermer San. ve Tic Ltd. Şti.

6.Meslek Grubu
Meclis Üyeleri
-Elite Klima Ve İnşaat Dekorasyon San. ve Tic Ltd. Şti.
-Feniş Elektrik Tic ve San. A.Ş.

7.Meslek Grubu
Meclis Üyeleri
-Afyon Ecza Deposu San. ve Tic A.Ş.
-Cemil Uluışık

8.Meslek Grubu
Meclis Üyeleri
-Şapcı Ahşap Ve Mobilya San. ve Tic Ltd. Şti.
-İplikçioğlu Mobilya Dekorasyon İç Mimari İnşaat San. ve Tic Ltd. Şti.

9.Meslek Grubu
Meclis Üyeleri
-Gümüşkanat Demir Tic Ltd. Şti. 1.Şube
-Özgür Yapı Elemanları Mermer Madencilik San. ve Tic A.Ş.

10.Meslek Grubu
Meclis Üyeleri
-Merdivenci Mermer ve İnşaat San. Tic Ltd. Şti.
-Delta Mermer Madencilik İnşaat İthalat İhracat A.Ş.
-İlkadım Mermer Nakliye İnşaat Gıda San. Tic Ltd. Şti.

11.Meslek Grubu
Meclis Üyeleri
-Petek Turizm İnşaat Nakliyat Taahhüt San. ve Tic Ltd. Şti.
-Dönerkaya Metal San. ve Tic Ltd. Şti.
-Ha-Sel İnşaat ve İnşaat Malzemeleri Turizm San. Tic Ltd. Şti.

12.Meslek Grubu
Meclis Üyeleri
-Demmak Demireller Makina San. ve Tic A.Ş.
-Güneller Yapı Malzemeleri Çimento Nakliyat Dayanıklı Tüketim Malları Paz. -Mahrukatçılık Taahhüt Tic ve San. Tic. Ltd. Şti

13.Meslek Grubu
Meclis Üyeleri
-Afsay-Tur Turizm İşletmeleri San. ve Tic Ltd. Şti.
-Ulupınar Nakliyat Petrol ve Akaryakıt Ürünleri Dinlenme Tesisi Komisyonculuk -Organizatörlük Turizm ve Gıda Paz. San. Tic Ltd. Şti. Afnak Şubesi
-Çetin Dumlupınar - Afyonkarahisar Atan Kardeşler Otobüs İşletmesi

14.Meslek Grubu
Meclis Üyeleri
-Bay-San Bayana Hidrolik Makina San. Ve Tic Ltd. Şti.
-Aydınlar Otomotiv İnşaat Nakliyat Gıda Giyim Madencilik Mobilya Tic San. Tic. Ltd. Şti

15.Meslek Grubu
Meclis Üyeleri
-Serteser İnşaat Gıda San. ve Tic Ltd. Şti.
-Özgün Çiçek
-Aydın Müteahhitlik ve Mimarlık Yapı İnşaat Otomotiv San. Tic Ltd. Şti.

16.Meslek Grubu
Meclis Üyeleri
-333a Turizm Otelcilik Sağlık İnşaat Tarım Gayrimenkul Ticaret ve Sanayi Anonim Şirketi
-Ali Günçar

17.Meslek Grubu
Meclis Üyeleri
-Gen Han Otomotiv Pazarlama Anonim Şirketi
-Özutku Otomotiv Makina Petrol Ürünleri Ticaret ve Sanayi Limited Şirketi
-Kocaşaban Sınai ve Tıbbi Gazlar Teknik Hırdavat İnşaat Nakliye Ambalaj Sanayi Ve Ticaret Limited Şirketi

Açıklanan sonuçların ardından Meslek Komiteleri ve Meclis üyeleri belirlendi.

ATSO Yönetim Kurulu Başkanı Hüsnü Serteser ve diğer meslek komitesi temsilcileri seçimlerin sonuçlarının ardından birbirlerini tebrik ederlerken.

18.Meslek Grubu:
Meclis Üyeleri
-Zorluteks Tekstil Ticaret ve Sanayi Anonim Şirketi Afyon Linens Şubesi
-Özerler Ayakkabı ve Lastik Sanayi ve Ticaret A.Ş
-İbrahim Tekstil Sanayi ve Ticaret Limited Şirketi

19.Meslek Grubu:
Meclis Üyeleri
-Megabirlik Gazetecilik Basın Yayın Reklam Ajans Prodüksiyon Bilişim Ticaret ve Sanayi Anonim Şirketi
-N Çıracı Ofis Malzemeleri Kırtasiye Bilgisayar Ticaret Limited Şirketi

20.Meslek Grubu
Meclis Üyeleri
-Güzbeyler Kuyumculuk Turizm Sanayi ve Ticaret Limited Şirketi
-Şeref Kuyumculuk Sarraflık Ticaret Limited Şirketi

21.Meslek Grubu
Meclis Üyeleri
-Altınay Şekerleme Sanayi ve Ticaret Anonim Şirketi
-Yavuz Alkan

22.Meslek Grubu
Meclis Üyeleri
-Özer Elektronik Bilgisayar İletişim Sistemleri İnşaat Dış Ticaret Limited Şirketi
-Telemat Telekominikasyon Sistemleri Elektrikli Ve Elektronik Cihazlar Pazarlama Sanayi ve Ticaret Limited Şirketi

23.Meslek Grubu
Meclis Üyeleri
-Derin Tarım ve Süt Ürünleri Nakliye Yapı ve Yapı Malzemeleri San.Tic.Ltd.Şti
-Kumartaşlı Gıda Ve Nakliye Ticaret ve Sanayi Limited Şirketi

24.Meslek Grubu
Meclis Üyeleri
-Adnan Bızıkçı Sigorta Acentelliği Limited Şirketi
-Beşkardeş Sigorta Aracılık Hizmetleri Limited Şirketi

25. Meslek Grubu
Meclis Üyeleri
-Tolga Özsoy
-Sitem Turizm ve Gıda Sanayi ve Ticaret Limited Şirketi

26.Meslek Grubu
Meclis Üyeleri
Metin İplikçioğlu
-Ahmet Anlıak

27.Meslek Grubu
Meclis Üyeleri
-Mercan Mermercilik Sanayi Ticaret İthalat İhracat A.Ş.
-Şaban Ceylan - Ceytaş

28.Meslek Grubu
Meclis Üyeleri
-Öz-Anmak Sebze Meyve ve İhtiyaç Maddeleri Sanayi ve Ticaret Limited Şirketi
-Ali İhsan Çavaş

29.Meslek Grubu
Meclis Üyeleri
-Hakan Aksoy
-Gelişgen Yapı Mimarlık Mühendislik İnşaat Taahhüt İnşaat Malzemeleri İzolasyon Tarım Hayvancılık Madencilik Turizm Sanayi ve Ticaret Limited Şirketi
-Gnd Mühendislik İnşaat Taahhüt Sanayi ve Ticaret Limited Şirketi

30.Meslek Grubu
Meclis Üyeleri
-Ceylan Hafriyat Nakliyat Ticaret ve Sanayi Limited Şirketi
-Er Makina Sanayi ve Ticaret Limited Şirketi
-Sınırlı Sorumlu Afyon Oto Koop Toplu İşyeri Yapı Kooperatifi

31.Meslek Grubu
Meclis Üyeleri
-Cesa Enerji ve Elektrik İnşaat San. Tic Ltd. Şti.
-Afjet Afyon Jeotermal Elektrik Üretim Tesisleri Turizm San. ve Tic A.Ş.

32.Meslek Grubu
Meclis Üyeleri
-Budan Turizm Otomotiv Petrol Gıda İnşaat Sanayi Ve Ticaret Limited Şirketi Mola Yeri Ve Kongre Merkezi Şubesi
-Afyon Beton ve Yapı Malzemeleri Laboratuvarı Limited Şirketi

33.Meslek Grubu
Meclis Üyeleri
-Afyon Batı Özel Eğitim Hizmetleri İnşaat Taahhüt Ticaret Limited Şirketi
-Afsaş Afyon Şoför Okulu ve Mermer Sanayi Ticaret Anonim Şirketi.

Yapılan seçimlerde meslek komitesi temsilcileri oy sayımları ve sonuçların açıklanmasını beklerken.

Önceki gün yapılan seçimlerde oy verme işleminin tamamlanmasının ardından oy sayım işlemi görülüyor.

MART AYI ihracatında büyük artış

Afyonkarahisar Ticaret ve Sanayi Odası, Afyonkarahisar'ın Mart ayı ihracat rakamlarını açıkladı. Buna göre Afyonkarahisar'ın ihracat rakamlarında büyük artış gözlemlendi

Afyonkarahisar'ın Mart ayı ihracatı, geçen yılın aynı ayına göre yüzde 54,6 yükselerek 37 milyon 394 bin dolar oldu. 2017 Mart ayında ihracatı 24 milyon 193 bin dolardı.

2018'in ilk 3 ayında ihracat yüzde 22,2 artışla 86 milyon 179 bin dolar oldu. 2017 yılının ilk üç ayında ihracatımız 70 milyon 535 bin dolardı. 2018 yılı Mart ayında 73 ülke 3 Serbest Bölge'ye ihracat yapılırken, geçen sene aynı ayda 76 ülke 2 Serbest Bölge'ye ihracatı gerçekleştirildi.

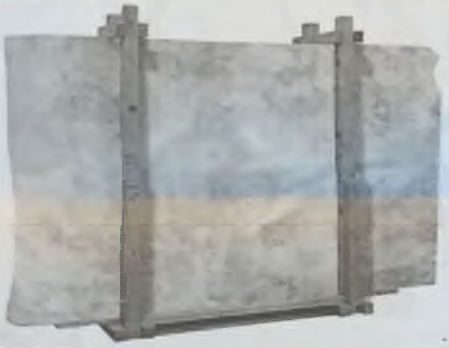

EN ÇOK İHRACAT HİNDİSTAN'A

Mart ayında ülkeler sırlamasında birinci olan Hindistan'a yapılan ihracatta büyük bir oranda artış gerçekleşti. Bu artışla ile Hindistan'a 9 milyon 764 bin dolar ihracat yapıldı. İkinci sırada yer alan Irak'a Afyonkarahisar'dan yapılan ihracat yüzde 36 artarak 9 milyon 142 bin dolar oldu. Mart ayında Amerika Birleşik Devletleri'ne yüzde 4,9 oranında gerileyen ihracat 3 milyon 998 bın dolar olarak gerçekleşti.

MERMER İHRACATI 15 MİLYON DOLAR

Mart ayında çoğunluğu Mermer olan Maden Ürünleri sektörü ihracatında artış gözlemlendi. Yüzde 6,4 oranında artan mermer ihracatı 15 milyon 80 bin dolar oldu.

Büyük bir bölümü haşhaş olan Hububat, Bakliyat, Yağlı Tohumlar ve Mamulleri sektöründe yüzde 5 bin 485 oranında büyük bir artış yaşanarak 9 milyon 879 bın dolara yükseldi.

9 milyon 172 bin dolar ihracat ile tamamına yakını yumurta olan Su Ürünleri ve Hayvansal Mamulleri sektöründe ise yüzde 28,8 oranında yükseliş gerçekleşti. Bu sektör, Mart ayında sektörel sıralamada 3'üncü sırada yer aldı.

AFYONKARAHİSAR 4 BASAMAK YÜKSELDİ

Afyonkarahisar, en çok ihracat yapan iller sıralamasında geçen seneye göre dört basamak yükselerek 27'nci oldu. İstanbul 6 milyar 692 milyon 671 bin dolar ile birinci sırada, Bursa 1 milyar 365 milyon 842 bin dolar ile ikinci sırada yer aldı. Afyonkarahisar'a komşu illerin ihracat sıralamasındaki yeri ise şöyle:

Manisa 398 milyon 670 bin dolarlık ihracat ile 8'inci.

Denizli 313 milyon 656 bin dolarlık ihracat ile 9'uncu.

Konya 162 milyon 686 bin dolarlık ihracat ile 13'üncü.

Eskişehir 95 milyon 267 bin dolarlık ihracat ile 17'nci.

Kütahya 26 milyon 766 bın dolarlık ihracat ile 31'inci.

Isparta 24 milyon 38 bin dolarlık ihracat ile 33'üncü.

Uşak 21 milyon 234 bin dolarlık ihracat ile 34'üncü.

Burdur 13 milyon 164 bin dolarlık ihracat ile 45'inci.

KOBİ'ler nefes alacak

TOBB Nefes Kredisi Projesi, vadesi uzatılarak yeniden uygulanmaya başlanacak

Düşük faiz oranlarıyla geçtiğimiz sene KOBİ'lere can suyu olan TOBB Nefes Kredisi Projesi bu sene 18 aya uzatılan vadesi ile yeniden geliyor. Türkiye Odalar ve Borsalar Birliği öncülüğünde, Oda ve Borsaların katkılarıyla gerçekleştirilecek yeni Nefes Kredisi için imzalar Başbakan Binali Yıldırım, Gümrük ve Ticaret Bakanı Bülent Tüfenkci ve TOBB Başkanı M. Rifat Hisarcıklıoğlu'nun katılımlarıyla 31 Mart Cumartesi günü İzmir'de atıldı. Nefes Kredisinde faizler aylık yüzde 0,99, yıllık yüzde 11,88 olarak belirlendi. Kredi vadesi, ilk 6 ay geri ödemesiz, takip eden 12 ay eşit taksitli olmak üzere toplam 18 ay olacak.

6 BANKADAN YARARLANILABİLECEK

İki-üç ay içerisinde yaklaşık 70 bin Oda-Borsa üyesinin faydalanması beklenen Nefes Kredisi 6 bankadan kullanılabilecek. Nefes Kredisi verecek bankalar Ziraat Bankası, Denizbank, Halkbank, Vakıfbank, Ziraat Katılım ve Vakıf Katılım olarak açıklandı. Oda ve Borsa üyeleri 2 Nisan 2018 Pazartesi gününden itibaren Nefes Kredisi kullanmaya başlayacak.

-Türkiye Odalar ve Borsalar Birliği (TOBB), Odalar ve Borsalar mevduatlarını 6 bankaya yatırarak, üyesi olan KOBİ'lere aylık %0,99 yıllık yüzde 11,88 faiz oranı ve 6 ay geri ödemesiz 18 ay vadeyle kredi kullanma imkanı sağlıyor.

-TOBB, Oda ve Borsalar elindeki kaynaklarının üyelerinin kullanımına açıyor. Teminat yetersizliğinden kredi kullanamayan KOBİ'lere de yıllardır olduğu gibi yine KGF destek oluyor. KGF, kredi tutarının yüzde 85'ine hazine destekli kefalet veriyor.

-Nefes Kredisi KGF'nin vereceği kefalet ile kullandırılacağı için bankaların risk primleri de sıfırlanmış oluyor. KGF de Portföy Garanti Sistemi ile kendisine yapılan başvuruları aynı gün içerisinde sonlandıracak. Böylelikle işletmeler günler içerisinde kredilerini kullanmış olacak.

500 MİLYON LİRALIK MEVDUAT

-Geçtiğimiz sene Cumhurbaşkanı Recep Tayyip Erdoğan'ın "Finansman'da İnovasyon" olarak nitelendirdiği Nefes Kredisi'nde Türkiye Odalar ve Borsalar Birliği ile Oda ve Borsalar 500 milyon TL'lık mevduatı 6 bankaya aktaracak, bankalar da bu miktarın 15 katı yanı 7,5 milyar TL kredi imkânı sağlayacak. 2-3 ay gibi kısa bir sürede 70 bin KOBİ'nin 'Nefes Kredisi' kullanması bekleniyor.

NASIL BAŞVURULACAK?

-TOBB üyesi firmalar üye olduğu Oda-Borsa'ya giderek "TOBB Nefes Kredisi Başvurusu" için faaliyet belgesi isteyecek. Aldığı faaliyet belgesi ile 6 bankanın Türkiye genelindeki şubelerine giderek TOBB Nefes Kredisi başvurusu yapacak.

-Bankalar, KOBİ'nin TOBB Nefes Kredisi başvurusunu alacak, KGF ile birlikte krediye uygunluğu değerlendirecek.

-Değerlendirme süreci olumlu sonuçlanırsa; bankalar, KOBİ'ye TOBB Nefes Kredisi kullandıracak.

-Bankaların TOBB Nefes Kredisi için alacağı masraf kefalet oranının %0,03'ü (onbinde üç) ile sınırlı olacak. Bankalar 51 TL'nin üzerinde masraf almayacak. Üyeler düşük faiz ve uzatılmış yeni vadenin yanı sıra düşük masraftan da yararlanacak.

ATSO'da seçim heyecanı yaşandı

Afyonkarahisar Ticaret ve Sanayi Odası'nda Meslek Komiteleri ve Meclis Üyeleri seçimi heyecanı yaşandı

Afyonkarahisar Ticaret ve Sanayi Odası'nda (ATSO) Meslek Komiteleri ve Meclis Üyeleri seçimi gerçekleştirildi. ATSO Hizmet Binası'nın 1'inci katında kurulan sandıklarda, saat 09:00-17:00 arasında oy kullanıldı. Oy kullanma hakkı olan üyeler, 33 Meslek Komitesi'nde yapılan seçimle 77 Meclis Üyesi seçimini gerçekleştirdi.

GÜZEL BİR SEÇİM OLDU

Oy kullanma işleminin bitmesinin ardından ilk sonuçların belirlenmesi dolayısıyla gazetecilere açıklama yapan ATSO Yönetim Kurulu Başkanı Hüsnü Serteser, "Bu güzel bahar gününde, 1 Nisan'da Afyonkarahisar Ticaret ve Sanayi Odamız'ın Meslek Komitesi seçimlerini tamamlamış olduk. Meclisimiz'e girecek 77 Meclis üyemiz belirlenmiş oldu. İnşallah itiraz olmazsa birkaç gün içerisinde Meclis Başkanımız'ı, Yönetim Kurulu Başkanı'nı, Yönetim Kurulu Üyelerini ve diğer Meclis organlarını seçmiş olacağız. Burada beni en çok mutlu eden konu, uzun yıllardır Afyonkarahisar Ticaret ve Sanayi Odası'nda olmayan bir birliktelik tüm listelerde hemen hemen sağlanmış oldu. En sevindirici nokta buydu. Bu Pazar gününde gayet sakin, güzel bir seçim geçirdik. Hiçbir olağandışı bir olaya rastlanmadı. Hiçbir üyemiz bir başkasının hakkında kötü konuşmadan, sıkıntı olmadan bir seçim geçirmiş olduk. En fazla özlenen şey de buydu. Bunun için Ticaret ve Sanayi Odası'na kayıtlı tüm üyelerimize teşekkür ediyorum" dedi.

SERTESER TEŞEKKÜR ETTİ

Serteser, konuşmasına şöyle devam etti: "33 gruptan 9 grupta çift liste mevcuttu. Tabii ki bu da demokrasinin güzelliği. Adaylar, çift listede centilmence yarıştılar. Tabii ki bir kazanan olacak. Ama kaybeden de hiçbir zaman kaybetmiş sayılmıyor. Hepsi yine Ticaret ve Sanayi Odamız'ın en değerli üyeleri. Tüm üyelerimiz Meclis üyesi gibi. Biz bu birliktelik içerisinde 9 senedir çalışmaya gayret ettik. İnşallah Ticaret ve Sanayi Odası Yönetim Kurulu Başkanlığı'na da Meclisimiz bana teveccüh gösterip verirlerse, aynı şekilde çalışmaya devam edeceğiz. Güzel bir seçim oldu. Herkese teşekkür ediyorum, saygılar sunuyorum. Sizleri de çok yorduk. Tüm basın mensuplarımız, güvenlik güçlerimiz, özel güvenliğimiz, tüm Oda personeli, İlçe Seçim Kurulu'nun görevlileri, Başkanı özveri ile görevlerini yerine getirdiler. Onlara ve sizlere de ayrı ayrı teşekkür ediyorum. Tüm üyelerimize saygılar sunuyorum."

ATSO'da Birlik kazandı

Afyonkarahisar Ticaret ve Sanayi Odası'nda Meslek Komiteleri ve Meclis Üyeleri seçimi heyecanı yaşandı

Serteser

Afyonkarahisar Ticaret ve Sanayi Odası'nda (ATSO) Meslek Komiteleri ve Meclis Üyeleri seçimi gerçekleştirildi. ATSO Hizmet Binası'nın 1'inci katında kurulan sandıklarda, saat 09.00-17.00 arasında oy kullanıldı. Oy kullanma hakkı olan üyeler, 33 Meslek Komitesi'nde yapılan seçimle 77 Meclis Uyesi seçimini gerçekleştirdi.

GÜZEL BİR SEÇİM OLDU

Oy kullanma işleminin bitmesinin ardından ilk sonuçların belirlenmesi dolayısıyla gazetecilere açıklama yapan ATSO Yönetim Kurulu Başkanı Hüsnü Serteser, "Bu güzel bahar gününde, 1 Nisan'da Afyonkarahisar Ticaret ve Sanayi Odamız'ın Meslek Komitesi seçimlerini tamamlamış olduk. Meclisimiz'e girecek 77 Meclis üyemiz belirlenmiş oldu. İnşallah itiraz olmazsa birkaç gün içerisinde Meclis Başkanımız'ı, Yönetim Kurulu Başkanı'nı, Yönetim Kurulu Üyelerini ve diğer Meclis organlarını seçmiş olacağız. Burada beni en çok mutlu eden konu, uzun yıllardır Afyonkarahisar Ticaret ve Sanayi Odası'nda olmayan bir birliktelik tüm listelerde hemen hemen sağlanmış oldu. En sevindirici nokta buydu. Bu Pazar gününde gayet sakın, güzel bir seçim geçirdik. Hiçbir olağandışı bir olaya rastlanmadı. Hiçbir üyemiz bir başkasının hakkında kötü konuşmadan, sıkıntı olmadan bir seçim geçirmiş olduk. En fazla özlenen şey de buydu. Bunun için Ticaret ve Sanayi Odası'na kayıtlı tüm üyelerimize teşekkür ediyorum" dedi. **>> İsa Kuş**

HÜSNÜ SERTESER TEŞEKKÜR ETTİ

Serteser: "33 gruptan 9 grupta çift liste mevcuttu. Tabii ki bu da demokrasinin güzelliği. Adaylar, çift listede centilmence yarıştılar. Tabii ki bir kazanan olacak. Ama kaybeden de hiçbir zaman kaybetmiş sayılmıyor. Hepsi yine Ticaret ve Sanayi Odamız'ın en değerli üyeleri. Tüm üyelerimiz Meclis üyesi gibi. Biz bu birliktelik içerisinde 9 senedir çalışmaya gayret ettik. İnşallah Ticaret ve Sanayi Odası Yönetim Kurulu Başkanlığı'na da Meclisimiz bana teveccüh gösterip verirlerse, aynı şekilde çalışmaya devam edeceğiz. Güzel bir seçim oldu. Herkese teşekkür ediyorum, saygılar sunuyorum. Sizleri de çok yorduk. Tüm basın mensuplarımız, güvenlik güçlerimiz, özel güvenliğimiz, tüm Oda personeli, İlçe Seçim Kurulu'nun görevlileri, Başkanı özveri ile görevlerini yerine getirdiler. Onlara ve sizlere de ayrı ayrı teşekkür ediyorum. Tüm üyelerimize saygılar sunuyorum."

AFYONKARAHİSAR TİCARET VE SANAYİ ODASI SEÇİMLERİ RESMİ OLMAYAN SONUÇLARI

1.Meslek Grubu
Meclis Uyeleri
-Söz Toplu Tüketim Mağazaları Gıda Tarım Hayvancılık İnşaat Maden Taşımacılık Turizm Otomotiv Petrol Sanayi Ticaret Limited Şirketi
-Şengül Gıda Ve İhtiyaç Maddeleri Tic Paz Ltd. Şti
-Zekiler Gıda Tic Ve San. Tic. Ltd. Şti

2.Meslek Grubu
Meclis Uyeleri
-Karahisar Un-Yem San. Ve Tic Ltd. Şti
-Tınaztepe Un Ve Gıda San. Tic A.Ş.

3.Meslek Grubu
Meclis Uyeleri
-Evrenkaya Yem Ve Tavukçuluk San. Tic Ltd. Şti
-Çiftçiler Yağ San. Ve Tic Ltd. Şti.
-Tınaztepe Yem Tarım Ve Hayvancılık Sanayi Ve Ticaret Limited Şirketi

4.Meslek Grubu
Meclis Uyeleri
-Ahmet Alp
-Fatih Mühsürler
-Cantürk Et Ve Et Ürünleri Hay. Tarım Gıda İhtiyaç Maddeleri İnşaat Turizm San. Ve Tic Ltd. Şti.

5.Meslek Grubu
Meclis Uyeleri
-Demmer Demireller Mermer San. Ve Tic A.Ş
Örenaltı Ocağı Şubesi
-Serteser Mobilya Turizm İnşaat Mermer San Ve Tic Ltd. Şti

6.Meslek Grubu
Meclis Uyeleri
-Elite Klima Ve İnşaat Dekorasyon San. Ve Tic Ltd. Şti
-Feniş Elektrik Tic Ve San. A.Ş.

7.Meslek Grubu
Meclis Uyeleri
-Afyon Ecza Deposu San. Ve Tic A.Ş.
-Cemil Uluışık

8.Meslek Grubu
Meclis Uyeleri
-Şapcı Ahşap Ve Mobilya San. Ve Tic Ltd. Şti.
-İplikçioğlu Mobilya Dekorasyon İç Mimarı İnşaat San. Ve Tic Ltd. Şti

9.Meslek Grubu
Meclis Uyeleri
-Gümüşkanat Demir Tic Ltd. Şti. 1 Şube
-Özgür Yapı Elemanları Mermer Madencilik San. Ve Tic A.Ş.

10.Meslek Grubu
Meclis Uyeleri
-Merdivencı Mermer Ve İnşaat San. Tic Ltd. Şti
-Delta Mermer Madencilik. İnşaat İthalat İhracat A.Ş.
-Ilkadım Mermer Nakliye İnşaat Gıda San. Tic Ltd. Şti

11.Meslek Grubu
Meclis Uyeleri
-Petek Turizm İnşaat Nakliyat Taahhut San. Ve Tic Ltd. Şti.
-Dönerkaya Metal San. Ve Tic Ltd. Şti
-Ha-Sel İnşaat Ve İnşaat Malzemeleri Turizm San. Tic Ltd. Şti

12.Meslek Grubu
Meclis Uyeleri -Demmak Demireller Makına San. Ve Tic A.Ş

-Güneller Yapı Malzemeleri Çımento Nakliyat Dayanıklı Tüketim Malları Paz. -Mahrukatçılık Taahhüt Tic Ve San. Tic. Ltd. Şti

13.Meslek Grubu
Meclis Uyeleri
-Afsay-Tur Turizm İşletmeleri San. Ve Tic Ltd. Şti.
-Ulupınar Nakliyat Petrol Ve Akaryakıt Ürunleri Dınlenme Tesisi Komisyonculuk -Organizatörlük Turizm Ve Gıda Paz. San. Tic Ltd. Şti. Afnak Şubesi
-Çetin Dumlupınar - Afyonkarahisar Atan Kardeşler Otobüs İşletmesi

14.Meslek Grubu
Meclis Uyeleri
-Bay-San Bayana Hidrolik Makına San. Ve Tic Ltd. Şti.
-Aydınlar Otomotiv İnşaat Nakliyat Gıda Gıylm Madencilik Mobilya Tic San. Tic. Ltd. Şti

15.Meslek Grubu
Meclis Uyeleri
-Serteser İnşaat Gıda San. Ve Tic Ltd. Şti.
-Özgün Çiçek
-Aydın Müteahhitlik Ve Mimarlık Yapı İnşaat Otomotiv San. Tic Ltd. Şti

16.Meslek Grubu
Meclis Uyeleri
-333a Turizm Otelcilik Sağlık İnşaat Tarım Gayrimenkul Ticaret Ve Sanayi Anonim Şirketi
-Ali Günçar

17.Meslek Grubu
Meclis Uyeleri
-Gen Han Otomotiv Pazarlama Anonim Şirketi
-Özutku Otomotiv Makına Petrol Ürünleri Ticaret Ve Sanayi Limited Şirketi
-Kocaşaban Sınai Ve Tıbbi Gazlar Teknik Hırdavat İnşaat Nakliye Ambalaj Sanayi Ve Ticaret Limited Şirketi

18.Meslek Grubu:
Meclis Uyeleri
-Zorluteks Tekstil Ticaret Ve Sanayi Anonim Şirketi Afyon Linens Şubesi
-Özerler Ayakkabı Ve Lastik Sanayi Ve Ticaret A.Ş
-İbrahım Tekstil Sanayi Ve Tıcaret Limited Şirketi

19.Meslek Grubu:
Meclis Uyeleri
-Megabirlik Gazetecilik Basın Yayın Reklam Ajans Prodüksiyon Bilişim Ticaret Ve Sanayi Anonim Şirketi
-N Çıracı Ofis Malzemeleri Kırtasiye Bilgisayar Ticaret Limited Şirketi

20.Meslek Grubu
Meclis Uyeleri
-Güzbeyler Kuyumculuk Turizm Sanayi Ve Ticaret Limited Sirketi
-Şeref Kuyumculuk Sarraflık Ticaret Limited Şirketi

21.Meslek Grubu
Meclis Uyeleri
-Altınay Şekerleme Sanayi Ve Ticaret Anonim Şirketi
-Yavuz Alkan

22.Meslek Grubu
Meclis Uyeleri
-Özer Elektronik Bılgısayar Ilebşim Sistemlen İnşaat Dış Ticaret Limited Şirketi
-Telemat Telekominikasyon Sistemleri Elektrikli Ve Elektronik Cihazlar Pazarlama Sanayı Ve Ticaret Limited Şirketi

23.Meslek Grubu
Meclis Uyeleri
-Denn Tarım Ve Süt Ürünlen Nakliye Yapı Ve Yapı Malzemeleri San Tic Ltd.Şti
-Kumartaşlı Gıda Ve Nakliye Ticaret Ve Sanayi Limited Şirketi

24.Meslek Grubu
Meclis Uyeleri
-Adnan Bızıkçı Sigorta Acenteliği Limited Şirketi
-Beşkardeş Sigorta Aracılık Hizmetlen Limited Şirketi

25. Meslek Grubu
Meclis Uyelen
-Tolga Özsoy- -Sitem Turizm Ve Gıda Sanayi Ve Ticaret Limited Şirketi

26.Meslek Grubu
Meclis Uyeleri -Metin İplikçioğlu -Ahmet Anlıak

27.Meslek Grubu
Meclis Uyelen -Mercan Mermercilik Sanayi Ticaret İthalat İhracat A.Ş

-Şaban Ceylan - Ceytaş

28.Meslek Grubu
Meclis Uyeleri: -Öz-Anmak Sebze Meyve Ve İhtiyaç Maddeleri Sanayi Ve Ticaret Limited Şirketi -Alı İhsan Çavaş

29.Meslek Grubu
Meclis Uyeleri: -Hakan Aksoy
-Gelişgen Yapı Mimarlık Mühendislik İnşaat Taahhüt İnşaat Malzemeleri İzolasyon Tarım Hayvancılık Madencilik Turizm Sanayi Ve Ticaret Limited Şirketi
-Gnd Muhendislik İnşaat Taahhüt Sanayi Ve Ticaret Limited Şirketi

30.Meslek Grubu
Meclis Uyeleri: -Ceylan Hafriyat Nakliyat Ticaret Ve Sanayi Limited Şirketi
-Er Makina Sanayi Ve Ticaret Limited Şirketi
-Sınırlı Sorumlu Afyon Oto Koop Toplu Işyeri Yapı Kooperatifi

31.Meslek Grubu
Meclis Uyeleri
-Gesa Enerji Ve Elektrik İnşaat San. Tic Ltd. Şti
-Afjet Afyon Jeotermal Elektrik Üretim Tesisleri Turizm San. Ve Tic A.Ş.

32.Meslek Grubu
Meclis Uyeleri: -Budan Turizm Otomotiv Petrol Gıda İnşaat Sanayi Ve Ticaret Limited Şirketi Mola Yeri Ve Kongre Merkezi Şubesi
-Afyon Beton Ve Yapı Malzemelen Laboratuvan Limited Şirketi

33.Meslek Grubu
Meclis Uyeleri: -Afyon Batı Özel Eğitim Hizmetleri İnşaat Taahhüt Ticaret Limited Şirketi
-Afsaş Afyon Sofor Okulu Ve Mermer Sanayi Ticaret Anonim Şirketi

KOBİ'LER NEFES ALACAK

TOBB Nefes Kredisi Projesi, vadesi uzatılarak yeniden uygulanmaya başlanacak.

Düşük faiz oranlarıyla geçtiğimiz sene KOBİ'lere can suyu olan TOBB Nefes Kredisi Projesi bu sene 18 aya uzatılan vadesi ile yeniden geliyor. Türkiye Odalar ve Borsalar Birliği öncülüğünde, Oda ve Borsaların katkılarıyla gerçekleştirilecek yeni Nefes Kredisi için imzalar Başbakan Binali Yıldırım, Gümrük ve Ticaret Bakanı Bülent Tüfenkci ve TOBB Başkanı M. Rifat Hisarcıklıoğlu'nun katılımlarıyla 31 Mart Cumartesi günü İzmir'de atıldı. Nefes Kredisinde faizler aylık yüzde 0,99, yıllık yüzde 11,88 olarak belirlendi. Kredi vadesi, ilk 6 ay geri ödemesiz, takip eden 12 ay eşit taksitli olmak üzere toplam 18 ay olacak.

6 BANKADAN YARARLANILABİLECEK

İki-üç ay içerisinde yaklaşık 70 bin Oda-Borsa üyesinin faydalanması beklenen Nefes Kredisi 6 bankadan kullanılabilecek. Nefes Kredisi verecek bankalar Ziraat Bankası, Denizbank, Halkbank, Vakıfbank, Ziraat Katılım ve Vakıf Katılım olarak açıklandı. Oda ve Borsa üyeleri 2 Nisan 2018 Pazartesi gününden itibaren Nefes Kredisi kullanmaya başlayacak.

-Türkiye Odalar ve Borsalar Birliği (TOBB), Odalar ve Borsalar mevduatlarını 6 bankaya yatırarak, üyesi olan KOBİ'lere aylık %0,99 yıllık yüzde 11,88 faiz oranı ve 6 ay geri ödemesiz 18 ay vadeyle kredi kullanma imkanı sağlıyor.

-TOBB, Oda ve Borsalar elindeki kaynaklarının üyelerinin kullanımına açıyor. Teminat yetersizliğinden kredi kullanamayan KOBİ'lere de yıllardır olduğu gibi yine KGF destek oluyor. KGF, kredi tutarının yüzde 85'ine hazine destekli kefalet veriyor.

-Nefes Kredisi KGF'nin vereceği kefalet ile kullandırılacağı için bankaların risk primleri de sıfırlanmış oluyor. KGF de Portföy Garanti Sistemi ile kendisine yapılan başvuruları aynı gün içerisinde sonlandıracak. Böylelikle işletmeler günler içerisinde kredilerini kullanmış olacak.

500 MİLYON LİRALIK MEVDUAT

-Geçtiğimiz sene Cumhurbaşkanı Recep Tayyip Erdoğan'ın "Finansman'da İnovasyon" olarak nitelendirdiği Nefes Kredisi'nde Türkiye Odalar ve Borsalar Birliği ile Oda ve Borsalar 500 milyon TL'lik mevduatı 6 bankaya aktaracak, bankalar da bu miktarın 15 katı yani 7,5 milyar TL kredi imkânı sağlayacak. 2-3 ay gibi kısa bir sürede 70 bin KOBİ'nin 'Nefes Kredisi' kullanması bekleniyor.

NASIL BAŞVURULACAK?

-TOBB üyesi firmalar üye olduğu Oda-Borsa'ya giderek "TOBB Nefes Kredisi Başvurusu" için faaliyet belgesi isteyecek. Aldığı faaliyet belgesi ile 6 bankanın Türkiye genelindeki şubelerine giderek TOBB Nefes Kredisi başvurusu yapacak.

-Bankalar, KOBİ'nin TOBB Nefes Kredisi başvurusunu alacak, KGF ile birlikte krediye uygunluğu değerlendirecek.

-Değerlendirme süreci olumlu sonuçlanırsa, bankalar, KOBİ'ye TOBB Nefes Kredisi kullandıracak.

-Bankaların TOBB Nefes Kredisi için alacağı masraf kefalet oranının %0,03'ü (onbinde üç) ile sınırlı olacak. Bankalar 51 TL'nin üzerinde masraf almayacak. Üyeler düşük faiz ve uzatılmış yeni vadenin yanı sıra düşük masraftan da yararlanacak. >> Kadınana

Mart ayı ihracatı yüzde 54,6 arttı

Afyonkarahisar'da mart ayındaki ihracat, geçen yılın aynı ayına göre yüzde 54,6 artarak 37 milyon 394 bin dolar oldu.

Afyonkarahisar Ticaret ve Sanayi Odasından yapılan yazılı açıklamada, 2018'in ilk 3 ayında ihracatın yüzde 22,2 artışla 86 milyon 179 bin dolar olduğu belirtilerek, 2018 yılı Mart ayında 73 ülke 3 Serbest Bölgeye ihracat yapılırken, geçen sene aynı ayda 76 ülke 2 Serbest Bölgeye ihracat gerçekleştirildiği ifade edildi.

Mart ayında ülkeler sırlamasında birinci olan Hindistan'a yapılan ihracatta büyük bir oranda artış gerçekleştiği aktarılan açıklamada, şunlar kaydedildi:"Bu artış ile Hindistan'a 9 milyon 764 bin dolar ihracat yapıldı. İkinci sırada yer alan Irak'a Afyonkarahisar'dan yapılan ihracat yüzde 36 artarak 9 milyon 142 bin dolar oldu. Mart ayında Amerika Birleşik Devletleri'ne yüzde 4,9 oranında genleyen ihracat 3 milyon 998 bin dolar olarak gerçekleşti. Mart ayında çoğunluğu mermer olan maden ürünleri sektörü ihracatında artış gözlemlendi. Yüzde 6,4 oranında artan mermer ihracatı 15 milyon 80 bin dolar oldu. Büyük bir bölümü haşhaş olan hububat, bakliyat, yağlı tohumlar ve mamulleri sektöründe yüzde 5 bin 485 oranında büyük bir artış yaşanarak 9 milyon 879 bin dolara yükseldi. 9 milyon 172 bin dolar ihracat ile tamamına yakını yumurta olan su ürünleri ve hayvansal mamulleri sektöründe ise yüzde 28,8 oranında yükseliş gerçekleşti. Bu sektör, mart ayında sektörel sıralamada 3'üncü sırada yer aldı."

Afyonkarahisar, en çok ihracat yapan iller sıralamasında geçen seneye göre dört basamak yükselerek 27'nci oldu.

İstanbul, 6 milyar 692 milyon 671 bin dolar ile birinci sırada, Bursa 1 milyar 365 milyon 842 bin dolar ile ikinci sırada yer aldığı bildirildi.

ATSO Başkanı Serteser, teşekkür etti

Afyonkarahisar Ticaret ve Sanayi Odası'nda Meslek Komiteleri ve Meclis Üyeleri seçimi heyecanı yaşandı. ATSO Yönetim Kurulu Başkanı Hüsnü Serteser, seçimlerin demokrasi ortamında gerçekleştiğini belirterek tüm üyelere teşekkür etti

Afyonkarahisar Ticaret ve Sanayi Odası'nda (ATSO) Meslek Komiteleri ve Meclis Üyeleri seçimi gerçekleştirildi. ATSO Hizmet Binası'nın 1'inci katında kurulan sandıklarda, saat 09:00-17:00 arasında oy kullanıldı. Oy kullanma hakkı olan üyeler, 33 Meslek Komitesi'nde yapılan seçimle 77 Meclis Üyesi seçimini gerçekleştirdi.

GÜZEL BİR SEÇİM OLDU

Oy kullanma işleminin bitmesinin ardından ilk sonuçların belirlenmesi dolayısıyla gazetecilere açıklama yapan ATSO Yönetim Kurulu Başkanı Hüsnü Serteser, "Bu güzel bahar gününde, 1 Nisan'da Afyonkarahisar Ticaret ve Sanayi Odamız'ın Meslek Komitesi seçimlerini tamamlamış olduk. Meclisimiz'e girecek 77 Meclis üyemiz belirlenmiş oldu. İnşallah itiraz olmazsa birkaç gün içerisinde Meclis Başkanımız'ı, Yönetim Kurulu Başkanı'nı, Yönetim Kurulu Üyelerini ve diğer Meclis organlarını seçmiş olacağız. Burada beni en çok mutlu eden konu, uzun yıllardır Afyonkarahisar Ticaret ve Sanayi Odası'nda olmayan bir birliktelik tüm listelerde hemen hemen sağlanmış oldu. En sevindirici nokta buydu. Bu Pazar gününde gayet sakın, güzel bir seçim geçirdik. Hiçbir olağandışı bir olaya rastlanmadı. Hiçbir üyemiz bir başkasının hakkında kötü konuşmadan, sıkıntı olmadan bir seçim geçirmiş olduk. En fazla özlenen şey de buydu. Bunun için Ticaret ve Sanayi Odası'na kayıtlı tüm üyelerimize teşekkür ediyorum" dedi.

SERTESER TEŞEKKÜR ETTİ

Serteser, konuşmasına şöyle devam etti:

"33 gruptan 9 grupta çift liste mevcuttu. Tabii ki bu da demokrasinin güzelliği. Adaylar, çift listede centilmence yarıştılar. Tabii ki bir kazanan olacak. Ama kaybeden de hiçbir zaman kaybetmiş sayılmıyor. Hepsi yine Ticaret ve Sanayi Odamız'ın en değerli üyeleri. Tüm üyelerimiz Meclis üyesi gibi. Biz bu birliktelik içerisinde 9 senedir çalışmaya gayret ettik. İnşallah Ticaret ve Sanayi Odası Yönetim Kurulu Başkanlığı'na da Meclisimiz bana teveccüh gösterip verirlerse, aynı şekilde çalışmaya devam edeceğiz. Güzel bir seçim oldu. Herkese teşekkür ediyorum, saygılar sunuyorum. Sizleri de çok yorduk. Tüm basın mensuplarımız, güvenlik güçlerimiz, özel güvenliğimiz, tüm Oda personeli, İlçe Seçim Kurulu'nun görevlileri, Başkanı özveri ile görevlerini yerine getirdiler. Onlara ve sizlere de ayrı ayrı teşekkür ediyorum. Tüm üyelerimize saygılar sunuyorum."

AFYONKARAHİSAR TİCARET VE SANAYİ ODASI SEÇİMLERİ RESMİ OLMAYAN SONUÇLARI

1.Meslek Grubu Meclis Üyeleri

-Söz Toplu Tüketim Mağazaları Gıda Tarım Hayvancılık İnşaat Maden Taşımacılık Turizm Otomotiv Petrol Sanayi Ticaret Limited Şirketi

-Şengül Gıda Ve İhtiyaç Maddeleri Tic Paz. Ltd. Şti.

-Zekiler Gıda Tic Ve San. Tic. Ltd. Şti

2.Meslek Grubu Meclis Üyeleri

-Karahisar Un-Yem San. Ve Tic Ltd. Şti.

-Tınaztepe Un Ve Gıda San. Tic A.Ş.

3.Meslek Grubu Meclis Üyeleri

-Evrenkaya Yem Ve Tavukçuluk San. Tic Ltd. Şti.

-Çiftçiler Yağ San. Ve Tic Ltd. Şti.

-Tınaztepe Yem Tarım Ve Hayvancılık Sanayi Ve Ticaret Limited Şirketi

4.Meslek Grubu Meclis Üyeleri

-Ahmet Alp

-Fatih Mühsürler

-Cantürk Et Ve Et Ürünleri Hay. Tarım Gıda İhtiyaç Maddeleri İnşaat Turizm San. Ve Tic Ltd. Şti.

5.Meslek Grubu Meclis Üyeleri

-Demmer Demireller Mermer San. Ve Tic A.Ş. Orenaltı Ocağı Şubesi

-Serteser Mobilya Turizm İnşaat Mermer San. Ve Tic Ltd. Şti.

6.Meslek Grubu Meclis Üyeleri

-Elite Klima Ve İnşaat Dekorasyon San. Ve Tic Ltd. Şti.

-Feniş Elektrik Tic Ve San. A.Ş.

7.Meslek Grubu Meclis Üyeleri

-Afyon Ecza Deposu San. Ve Tic A.Ş.

-Cemil Ulusık

8.Meslek Grubu Meclis Üyeleri

-Şapcı Ahşap Ve Mobilya San. Ve Tic Ltd. Şti.

-İplikçioğlu Mobilya Dekorasyon İç Mimari İnşaat San. Ve Tic Ltd. Şti.

9.Meslek Grubu Meclis Üyeleri

-Gümüşkanat Demir Tic Ltd. Şti. 1.Şube

-Özgür Yapı Elemanları Mermer Madencilik San. Ve Tic A.Ş.

10.Meslek Grubu Meclis Üyeleri

-Merdivenci Mermer Ve İnşaat San. Tic Ltd. Şti.

-Delta Mermer Madencilik İnşaat İthalat İhracat A.Ş.

-İlkadım Mermer Nakliye İnşaat Gıda San. Tic Ltd. Şti.

11.Meslek Grubu Meclis Üyeleri

-Petek Turizm İnşaat Nakliyat Taahhüt San. Ve Tic Ltd. Şti.

-Dönerkaya Metal San. Ve Tic Ltd. Şti.

-Ha-Sel İnşaat Ve İnşaat Malzemeleri Turizm San. Tic Ltd. Şti.

12.Meslek Grubu Meclis Üyeleri

-Demmak Demireller Makina San. Ve Tic A.Ş.

-Güneller Yapı Malzemeleri Çimento Nakliyat Dayanıklı Tüketim Malları Paz. -Mahrukatçılık Taahhüt Tic Ve San. Tic. Ltd. Şti

13.Meslek Grubu Meclis Üyeleri

-Afsay-Tur Turizm İşletmeleri San. Ve Tic Ltd. Şti.

-Ulupınar Nakliyat Petrol Ve Akaryakıt Ürünleri Dinlenme Tesisi Komisyonculuk -Organizatörlük Turizm Ve Gıda Paz. San. Tic Ltd. Şti. Afnak Şubesi

-Çetin Dumlupınar - Afyonkarahisar Atan Kardeşler Otobüs İşletmesi

14.Meslek Grubu Meclis Üyeleri

-Bay-San Bayana Hidrolik Makina San. Ve Tic Ltd. Şti.

-Aydınlar Otomotiv İnşaat Nakliyat Gıda Giyim Madencilik Mobilya Tic San. Tic. Ltd. Şti

15.Meslek Grubu Meclis Üyeleri

-Serteser İnşaat Gıda San. Ve Tic Ltd. Şti.

-Özgün Çiçek

-Aydın Müteahhitlik Ve Mimarlık Yapı İnşaat Otomotiv San. Tic Ltd. Şti.

16.Meslek Grubu Meclis Üyeleri

-333a Turizm Otelcilik Sağlık İnşaat Tarım Gayrimenkul Ticaret Ve Sanayi Anonim Şirketi

-Ali Günçar

17.Meslek Grubu Meclis Üyeleri

-Gen Han Otomotiv Pazarlama Anonim Şirketi

-Özütku Otomotiv Makina Petrol Ürünleri Ticaret Ve Sanayi Limited Şirketi

-Kocaşaban Sınai Ve Tıbbi Gazlar Teknik Hırdavat İnşaat Nakliye Ambalaj Sanayi Ve Ticaret Limited Şirketi

18.Meslek Grubu: Meclis Üyeleri

-Zorluteks Tekstil Ticaret Ve Sanayi Anonim Şirketi Afyon Linens Şubesi

-Özerler Ayakkabı Ve Lastik Sanayi Ve Ticaret A.Ş.

-İbrahim Tekstil Sanayi Ve Ticaret Limited Şirketi

19.Meslek Grubu: Meclis Üyeleri

-Megabirlik Gazetecilik Basın Yayın Reklam Ajans Prodüksiyon Bilişim Ticaret Ve Sanayi Anonim Şirketi

-N Çıracı Ofis Malzemeleri Kırtasiye Bilgisayar Ticaret Limited Şirketi

20.Meslek Grubu Meclis Üyeleri

-Guzbeyler Kuyumculuk Turizm Sanayi Ve Ticaret Limited Sirketi

-Şeref Kuyumculuk Sarraflık Ticaret Limited Şirketi

21.Meslek Grubu Meclis Üyeleri

-Altınay Şekerleme Sanayi Ve Ticaret Anonim Şirketi

-Yavuz Alkan

22.Meslek Grubu Meclis Üyeleri

-Özer Elektronik Bilgisayar İletişim Sistemleri İnşaat Dış Ticaret Limited Şirketi

-Telemat Telekomünikasyon Sistemleri Elektrikli Ve Elektronik Cihazlar Pazarlama Sanayi Ve Ticaret Limited Şirketi

23.Meslek Grubu Meclis Üyeleri

-Derin Tarım Ve Süt Ürünleri Nakliye Yapı Ve Yapı Malzemeleri San.Tic.Ltd.Şti

-Kumartaşlı Gıda Ve Nakliye Ticaret Ve Sanayi Limited Şirketi

24.Meslek Grubu Meclis Üyeleri

-Adnan Bızıkçı Sigorta Acenteliği Limited Şirketi

-Beşkardeş Sigorta Aracılık Hizmetleri Limited Şirketi

25. Meslek Grubu Meclis Üyeleri

-Tolga Özsoy

-Sitem Turizm Ve Gıda Sanayi Ve Ticaret Limited Şirketi

26.Meslek Grubu Meclis Üyeleri

-Metin İplikçioğlu

-Ahmet Anlıak

27.Meslek Grubu Meclis Üyeleri

-Mercan Mermercilik Sanayi Ticaret İthalat İhracat A.Ş.

-Şaban Ceylan - Ceytaş

28.Meslek Grubu Meclis Üyeleri

-Öz-Anmak Sebze Meyve Ve İhtiyaç Maddeleri Sanayi Ve Ticaret Limited Şirketi

-Ali İhsan Çavaş

29.Meslek Grubu Meclis Üyeleri

-Hakan Aksoy

-Gelişgen Yapı Mimarlık Mühendislik İnşaat Taahhüt İnşaat Malzemeleri İzolasyon Tarım Hayvancılık Madencilik Turizm Sanayi Ve Ticaret Limited Şirketi

-Gnd Mühendislik İnşaat Taahhut Sanayi Ve Ticaret Limited Şirketi

30.Meslek Grubu Meclis Üyeleri

-Ceylan Hafriyat Nakliyat Ticaret Ve Sanayi Limited Şirketi

-Er Makina Sanayi Ve Ticaret Limited Şirketi

-Sınırlı Sorumlu Afyon Oto Koop Toplu İşyeri Yapı Kooperatifi

31.Meslek Grubu Meclis Üyeleri

-Gesa Enerji Ve Elektrik İnşaat San. Tic Ltd. Şti.

-Afjet Afyon Jeotermal Elektrik Üretim Tesisleri Turizm San. Ve Tic A.Ş.

32.Meslek Grubu Meclis Üyeleri

-Budan Turizm Otomotiv Petrol Gıda İnşaat Sanayi Ve Ticaret Limited Şirketi Mola Yeri Ve Kongre Merkezi Şubesi

-Afyon Beton Ve Yapı Malzemeleri Laboratuvarı Limited Şirketi

33.Meslek Grubu Meclis Üyeleri

-Afyon Batı Özel Eğitim Hizmetleri İnşaat Taahhüt Ticaret Limited Şirketi

-Afsaş Afyon Sofor Okulu Ve Mermer Sanayi Ticaret Anonim Şirketi

Afyon'un Mart ayı ihracatı yüzde 54,6 arttı

Afyonkarahisar Ticaret ve Sanayi Odası, Afyonkarahisar'ın Mart ayı ihracat rakamlarını açıkladı. Buna göre Afyonkarahisar'ın ihracat rakamlarında büyük artış gözlemlendi

Afyonkarahisar'ın Mart ayı ihracatı, geçen yılın aynı ayına göre yüzde 54,6 yükselerek 37 milyon 394 bin dolar oldu. 2017 Mart ayında ihracatı 24 milyon 193 bin dolardı

2018'in ilk 3 ayında ihracat yüzde 22,2 artışla 86 milyon 179 bin dolar oldu. 2017 yılının ilk üç ayında ihracatımız 70 milyon 535 bin dolardı. 2018 yılı Mart ayında 73 ülke 3 Serbest Bölge'ye ihracat yapılırken, geçen sene aynı ayda 76 ülke 2 Serbest Bölge'ye ihracat gerçekleştirildi.

EN ÇOK İHRACAT HİNDİSTAN'A

Mart ayında ülkeler sıralamasında birinci olan Hindistan'a yapılan ihracatta büyük bir oranda artış gerçekleşti. Bu artışla ile Hindistan'a 9 milyon 764 bin dolar ihracat yapıldı. İkinci sırada yer alan Irak'a Afyonkarahisar'dan yapılan ihracat yüzde 36 artarak 9 milyon 142 bin dolar oldu. Mart ayında Amerika Birleşik Devletleri'ne yüzde 4,9 oranında gerileyen ihracat 3 milyon 998 bin dolar olarak gerçekleşti.

MERMER İHRACATI 15 MİLYON DOLAR

Mart ayında çoğunluğu Mermer olan Maden Ürünleri sektörü ihracatında artış gözlemlendi. Yüzde 6,4 oranında artan mermer ihracatı 15 milyon 80 bin dolar oldu. Büyük bir bölümü haşhaş olan Hububat, Bakliyat, Yağlı Tohumlar ve Mamulleri sektöründe yüzde 5 bin 485 oranında büyük bir artış yaşanarak 9 milyon 879 bin dolara yükseldi.

9 milyon 172 bin dolar ihracat ile tamamına yakını yumurta olan Su Ürünleri ve Hayvansal Mamulleri sektöründe ise yüzde 28,8 oranında yükseliş gerçekleşti. Bu sektör, Mart ayında sektörel sıralamada 3'üncü sırada yer aldı.

AFYONKARAHİSAR 4 BASAMAK YÜKSELDİ

Afyonkarahisar, en çok ihracat yapan iller sıralamasında geçen seneye göre dört basamak yükselerek 27'nci oldu. İstanbul 6 milyar 692 milyon 671 bin dolar ile birinci sırada, Bursa 1 milyar 365 milyon 842 bin dolar ile ikinci sırada yer aldı.

Afyonkarahisar'a komşu illerin ihracat sıralamasındaki yeri ise şöyle:

Manisa 398 milyon 670 bin dolarlık ihracat ile 8'inci.

Denizli 313 milyon 656 bin dolarlık ihracat ile 9'uncu.

Konya 162 milyon 686 bin dolarlık ihracat ile 13'üncü.

Eskişehir 95 milyon 267 bin dolarlık ihracat ile 17'nci.

Kütahya 26 milyon 766 bin dolarlık ihracat ile 31'inci.

Isparta 24 milyon 38 bin dolarlık ihracat ile 33'üncü.

Uşak 21 milyon 234 bin dolarlık ihracat ile 34'üncü.

Burdur 13 milyon 164 bin dolarlık ihracat ile 45'inci.

1 milyon işçinin hayatı değişiyor

Taşeron işçilerin kadroya geçişi bugün yapılıyor. İşçiler, maaşlarının 1.5 katı promosyona kavuşacak. Devlet kadrosuna geçenler ikramiye elde edecek.Cumhurbaşkanı Recep Tayyip Erdoğan'ın startını verdiği taşeron işçilerin kadroya geçişi bugün tamamlanıyor. Taşeron işçilerin geçişle hem geliri artacak hem de özlük hakları iyileşecek. İşçiler geçmişte aldıkları maaşın 1.5 katı kadar promosyona kavuşacak. Devlet kadrosuna geçen 450 bin işçiye, 52 günlük ilave tediye ücreti (ikramiye) verilecek.

$ 3,9649 ↓ € 4,8895 ↓ 114,830 ↓ 170,423 ↑ 272,36 ↑

Tüm üyelere teşekkür ediyorum

ATSO Yönetim Kurulu Başkanı Hüsnü Serteser, hafta sonu gerçekleşen ATSO Meslek Komiteleri ve Meclis Üyeleri seçimini değerlendirdi. Serteser, tüm üyelerine teşekkür etti

AFYONKARAHİSAR Ticaret ve Sanayi Odası'nda (ATSO) Meslek Komiteleri ve Meclis Üyeleri seçimi gerçekleştirildi. ATSO Hizmet Binası'nın 1'inci katında kurulan sandıklarda, saat 09:00-17:00 arasında oy kullanıldı. Oy kullanma hakkı olan üyeler, 33 Meslek Komitesi'nde yapılan seçimle 77 Meclis Üyesi seçimini gerçekleştirdi.

Güzel bir seçim oldu

Oy kullanma işleminin bitmesinin ardından gazetecilere açıklama yapan ATSO Yönetim Kurulu Başkanı Hüsnü Serteser, "Bu güzel bahar gününde, 1 Nisan'da Afyonkarahisar Ticaret ve Sanayi Odamızın Meslek Komitesi seçimlerini tamamlamış olduk. Meclisimize girecek 77 Meclis üyemiz belirlenmiş oldu. İnşallah itiraz olmazsa birkaç gün içerisinde Meclis Başkanımızı, Yönetim Kurulu Başkanı'nı, Yönetim Kurulu Üyelerini ve diğer Meclis organlarını seçmiş olacağız" dedi.

Üyelerimize teşekkür ederim

ATSO seçimlerinde kendisini en çok mutlu eden konunun uzun yıllardır Afyonkarahisar Ticaret ve Sanayi Odası'nda olmayan bir birlikteliğin tüm listelerde hemen hemen sağlanmış olması olduğunu ifade eden Serteser, "En sevindirici nokta buydu. Bu pazar gününde gayet sakin, güzel bir seçim geçirdik. Hiçbir olağandışı bir olaya rastlanmadı. Hiçbir üyemiz bir başkasının hakkında kötü konuşmadan, sıkıntı olmadan bir seçim geçirmiş olduk. En fazla özlenen şey de buydu. Bunun için Ticaret ve Sanayi Odası'na kayıtlı tüm üyelerimize teşekkür ediyorum" diye konuştu.

Serteser: "İnşallah Ticaret ve Sanayi Odası Yönetim Kurulu Başkanlığı'na da Meclisimiz bana teveccüh gösterip verirlerse, aynı şekilde çalışmaya devam edeceğiz. Güzel bir seçim oldu. Herkese teşekkür ediyorum, saygılar sunuyorum. Sizleri de çok yorduk. Tüm basın mensuplarımız, güvenlik güçlerimiz, özel güvenliğimiz, tüm Oda personeli, İlçe Seçim Kurulu'nun görevlileri, Başkanı özveri ile görevlerini yerine getirdiler. Onlara ve sizlere de ayrı ayrı teşekkür ediyorum. Tüm üyelerimize saygılar sunuyorum."dedi

Çalışmaya devam edeceğiz

Serteser, konuşmasına şöyle devam etti: "33 gruptan 9 grupta çift liste mevcuttu. Tabii ki bu da demokrasinin güzelliğidir. Adaylar, çift listede centilmence yarıştılar. Tabii ki bir kazanan olacak. Ama kaybeden de hiçbir zaman kaybetmiş sayılmıyor. Hepsi yine Ticaret ve Sanayi Odamız'ın en değerli üyeleri. Tüm üyelerimiz Meclis üyesi gibi. Biz bu birliktelik içerisinde 9 senedir çalışmaya gayret ettik.

AFYONKARAHİSAR TİCARET VE SANAYİ ODASI SEÇİMLERİ RESMİ OLMAYAN SONUÇLARI

1.Meslek Grubu Meclis Üyeleri

- Söz Toplu Tüketim Mağazaları Gıda Tarım Hayvancılık İnşaat Maden Taşımacılık Turizm Otomotiv Petrol Sanayi Ticaret Limited Şirketi
- Şengül Gıda Ve İhtiyaç Maddeleri Tic Paz. Ltd. Şti.
- Zekiler Gıda Tic Ve San. Tic. Ltd. Şti

2.Meslek Grubu Meclis Üyeleri

- Karahisar Un-Yem San. Ve Tic Ltd. Şti.
- Tınaztepe Un Ve Gıda San. Tic A.Ş.

3.Meslek Grubu Meclis Üyeleri

- Evrenkaya Yem Ve Tavukçuluk San. Tic Ltd. Şti.
- Çiftçiler Yağ San. Ve Tic Ltd. Şti.
- Tınaztepe Yem Tarım Ve Hayvancılık Sanayi Ve Ticaret Limited Şirketi

4.Meslek Grubu Meclis Üyeleri

- Ahmet Alp
- Fatih Mühsürler
- Cantürk Et Ve Et Ürünleri Hay. Tarım Gıda İhtiyaç Maddeleri İnşaat Turizm San. Ve Tic Ltd. Şti.

5.Meslek Grubu Meclis Üyeleri

- Demmer Demireller Mermer San. Ve Tic A.Ş. Örenaltı Ocağı Şubesi
- Serteser Mobilya Turizm İnşaat Mermer San. Ve Tic Ltd. Şti.

6.Meslek Grubu Meclis Üyeleri

- Elite Klima Ve İnşaat Dekorasyon San. Ve Tic Ltd. Şti.
- Feniş Elektrik Tic Ve San. A.Ş.

7.Meslek Grubu Meclis Üyeleri

- Afyon Ecza Deposu San. Ve Tic A.Ş.
- Cemil Uluışık

8.Meslek Grubu Meclis Üyeleri

- Şapcı Ahşap Ve Mobilya San. Ve Tic Ltd. Şti.
- İplikçioğlu Mobilya Dekorasyon İç Mimari İnşaat San. Ve Tic Ltd. Şti

9.Meslek Grubu Meclis Üyeleri

- Gümüşkanat Demir Tic Ltd. Şti. 1.Şube
- Özgür Yapı Elemanları Mermer Madencilik San. Ve Tic A.Ş.

10.Meslek Grubu Meclis Üyeleri

- Merdivenci Mermer Ve İnşaat San. Tic Ltd. Şti.
- Delta Mermer Madencilik İnşaat İthalat İhracat A.Ş.
- İlkadım Mermer Nakliye İnşaat Gıda San. Tic Ltd. Şti.

11.Meslek Grubu Meclis Üyeleri

- Petek Turizm İnşaat Nakliyat Taahhüt San. Ve Tic Ltd. Şti.
- Dönerkaya Metal San. Ve Tic Ltd. Şti.
- Ha- Sel İnşaat Ve İnşaat Malzemeleri Turizm San. Tic Ltd. Şti.

12.Meslek Grubu Meclis Üyeleri

- Demmak Demireller Makina San. Ve Tic A.Ş.
- Güneller Yapı Malzemeleri Çimento Nakliyat Dayanıklı Tüketim Malları Paz. Mahrukatçılık Taahhüt Tic Ve San. Tic. Ltd Şti

13.Meslek Grubu Meclis Üyeleri

- Afsay- Tur Turizm İşletmeleri San. Ve Tic Ltd. Şti.
- Ulupınar Nakliyat Petrol Ve Akaryakıt Ürünleri Dinlenme Tesisi Komisyonculuk - Organizatörlük Turizm Ve Gıda Paz. San. Tic Ltd. Şti. Afnak Şubesi
- Çetin Dumlupınar - Afyon Atan Kar. Oto. İşletmesi

14.Meslek Grubu Meclis Üyeleri

- Bay- San Bayana Hidrolik Makina San. Ve Tic Ltd. Şti.
- Aydınlar Otomotiv İnşaat Nakliyat Gıda Giyim Madencilik Mobilya Tic San. Tic. Ltd. Şti

15.Meslek Grubu Meclis Üyeleri

- Serteser İnşaat Gıda San. Ve Tic Ltd. Şti.
- Özgün Çiçek
- Aydın Müteahhitlik Ve Mimarlık Yapı İnşaat Otomotiv San. Tic Ltd. Şti.

16.Meslek Grubu Meclis Üyeleri

- 333a Turizm Otelcilik Sağlık İnşaat Tarım Gayrimenkul Ticaret Ve Sanayi Anonim Şirketi
- Ali Günçar

17.Meslek Grubu Meclis Üyeleri

- Gen Han Otomotiv Pazarlama Anonim Şirketi
- Özutku Otomotiv Makina Petrol Ürünleri Ticaret Ve Sanayi Limited Şirketi
- Kocaşaban Sınai Ve Tıbbi Gazlar Teknik Hırdavat İnşaat Nakliye Ambalaj Sanayi Ve Ticaret Limited Şirketi

18.Meslek Grubu Meclis Üyeleri

- Zorluteks Tekstil Ticaret Ve Sanayi Anonim Şirketi Afyon Linens Şubesi
- Özerler Ayakkabı Ve Lastik Sanayi Ve Ticaret A.Ş.
- İbrahim Tekstil Sanayi Ve Ticaret Limited Şirketi

19.Meslek Grubu Meclis Üyeleri

- Megabirlik Gazetecilik Basın Yayın Reklam Ajans Prodüksiyon Bilişim Ticaret Ve Sanayi Anonim Şirketi
- N Çıracı Ofis Malzemeleri Kırtasiye Bilgisayar Ticaret Limited Şirketi

20.Meslek Grubu Meclis Üyeleri

- Güzbeyler Kuyumculuk Turizm Sanayi Ve Ticaret Limited Sirketi
- Şeref Kuyumculuk Sarrafık Ticaret Limited Şirketi

21.Meslek Grubu Meclis Üyeleri

- Altınay Şekerleme Sanayi Ve Ticaret Anonim Şirketi
- Yavuz Alkan

22.Meslek Grubu Meclis Üyeleri

- Özer Elektronik Bilgisayar İletişim Sistemleri İnşaat Dış Ticaret Limited Şirketi
- Telemat Telekominikasyon Sistemleri Elektrikli Ve Elektronik Cihazlar Pazarlama Sanayi Ve Ticaret Limited Şirketi

23.Meslek Grubu Meclis Üyeleri

- Derin Tarım Ve Süt Ürünleri Nakliye Yapı Ve Yapı Malzemeleri San.Tic.Ltd.Şti
- Kumartaşlı Gıda Ve Nakliye Ticaret Ve Sanayi Limited Şirketi

24.Meslek Grubu Meclis Üyeleri

- Adnan Bızıkçı Sigorta Acenteliği Limited Şirketi
- Beşkardeş Sigorta Aracılık Hizmetleri Limited Şirketi

25.Meslek Grubu Meclis Üyeleri

- Tolga Özsoy
- Sitem Turizm Ve Gıda Sanayi Ve Ticaret Limited Şirketi

26.Meslek Grubu Meclis Üyeleri

- Metin İplikçioğlu
- Ahmet Anlak

27.Meslek Grubu Meclis Üyeleri

- Mercan Mermercilik Sanayi Ticaret İthalat İhracat A.Ş.
- Şaban Ceylan - Ceytaş

28.Meslek Grubu Meclis Üyeleri

- Öz- Anmak Sebze Meyve Ve İhtiyaç Maddeleri Sanayi Ve Ticaret Limited Şirketi
- Ali İhsan Çavaş

29.Meslek Grubu Meclis Üyeleri

- Hakan Aksoy
- Gelişgen Yapı Mimarlık Mühendislik İnşaat Taahhüt İnşaat Malzemeleri İzolasyon Tarım Hay. Madencilik Tur. Sanayi Ve Tic.Lt. Şirketi
- Gnd Mühendislik İnşaat Taahhüt Sanayi Ve Ticaret Limited Şirketi

30.Meslek Grubu Meclis Üyeleri

- Ceylan Hafriyat Nakliyat Ticaret Ve Sanayi Limited Şirketi
- Er Makina Sanayi Ve Ticaret Limited Şirketi
- Sınırlı Sorumlu Afyon Oto Koop Toplu İşyeri Yapı Kooperatifi

31.Meslek Grubu Meclis Üyeleri

- Gesa Enerji Ve Elektrik İnşaat San. Tic Ltd. Şti.
- Afjet Afyon Jeotermal Elektrik Üretim Tesisleri Turizm San. Ve Tic A.Ş.

32.Meslek Grubu Meclis Üyeleri

- Budan Turizm Otomotiv Petrol Gıda İnşaat Sanayi Ve Ticaret Limited Şirketi Mola Yeri Ve Kongre Merkezi Şubesi
- Afyon Beton Ve Yapı Malzemeleri Laboratuvarı Limited Şirketi

33.Meslek Grubu Meclis Üyeleri

- Afyon Batı Özel Eğitim Hizmetleri İnşaat Taahhüt Ticaret Limited Şirketi
- Afsaş Afyon Şoför Okulu Ve Mermer Sanayi Ticaret Anonim Şirketi

GÜNLÜK TARAFSIZ SİYASİ GAZETE ● 3 NİSAN 2018 / SALI

ODAK

HERŞEY TÜRKİYE İÇİNDİR

www.afyonkarahisarhaber.com - www.odakgazetesi.com KDV Dahil 10 Krş. 2 TL

Cumhuriyet Sucukları

FABRİKA SATIŞ MAĞAZASI

Eski Kasaplar Çarşısı No: 6-7 Afyon
Millet Caddesi Uzun Çarşı No 17/A Afyon
Tel: 0272 212 21 21 - 0272 215 20 66
www.cumhuriyetsucuklari.net

TAKİP

Mehmet Emin GÜZBEY

mehmeteminguzbey@gmail.com

ATSO SEÇİMLERİ

Afyonkarahisar Ticaret ve Sanayi Odasında Meclis ve Meslek Komitesi Üyeleri seçimleri hafta sonunda yapıldı.

Gönüllerde arzu edildiği şekilde '**huzurlu**' ve '**kavgasız-gürültüsüz**' oldu seçimler.

33 meslek grubunda 77 Meclis üyesi belirlendi.

Meclis üyeleri ve meslek komitesi üyelerinin toplam sayısı 187.

Arzumuz, beklentimiz bu kişilerin hepsinin **Afyonkarahisar**'ın gelişmesi ve büyümesi için el ele, gönül gönüle vermeleri.

inşAllah bu beklentimizde, seçim öncesi seçimler ile ilgili beklentimizin gerçekleştiği gibi gerçekleşir.

ATSO tarihinde bir ilk

Afyonkarahisar Ticaret ve Sanayi Odasında önceki gün yapılan seçimle bir ilk daha yaşandı.

Bu yaşanan ilk, **ATSO** Başkanı **Hüsnü Serteser** ile ilgili.

Serteser ilk kez üst üste seçilen üçüncü Yönetim Kurulu Başkanı olacak.

9 Yıldan bu yana görev başında olan **Hüsnü Serteser**'in bugüne kadar çeşitli zorluklar içerisinde **ATSO**'ya kazanımlarını ilerlide geniş geniş yazar, anlatırız.

Bugün gelinen noktada, geçmişte muhalif olanların bile '**takdir**' ettikleri, yeni dönem içinde karşısında kimsenin Başkan adayı olmadığı **Hüsnü Serteser**'in başarılarına, bugün oluşmuş olan bu meclis ile daha yenilerini ekleyeceklerinden eminiz.

ATSO'da bugüne kadar en uzun süre görev yapan isim Rahmetli **Yusuf Özer** idi.

10 yıl görev yaptı **Yusuf Ağa**.

Bir başka isim **Melih Yurter**.

İki buçuk dönem diyebileceğimiz bir süre görev yaptı.

İlk yarım dönemi mevcut Başkanın ayrılması nedenlyle onun yerine seçilmesiyle olmuştu.

Sonrasında iki dönem seçildi ve görev yaptı.

Daha sonra **Hüsnü Serteser** iki kez seçimlere girdi ve görev süresini başarılı bir şekilde tamamladı. Önceki gün yapılan seçimle de üçüncü kez Meclise seçildi. Allah nasıp ederse bu dönemin sonunda 13 yıl görev yapmış olan ilk Başkan ünvanını elde etmiş olacak.

Temennimiz daha uzun süreler görevine devam etmesi.

Çünkü...

Afyonkarahisar'ın böylesine kendisini memleketine adamış insanlara ihtiyacı var.

İlk toplantı Perşembe

ATSO'da eğer bir değişiklik olmaz ise Meclis 5 Nisan 2018 Perşembe günü saat 15.00 de toplanacak.

Meclis toplantısını en yaşlı üye sıfatıyla **Ali Çiloğlu** yapacak.

İlk toplantıda Meclis Başkanı, Meclis Başkanlık divanı, Yönetim Kurulu Başkan ve Üyeleri ile TOBB delegelerinin seçimleri yapılacak.

Seçimlerin hayırlı uğurlu olmasını diliyoruz.

Seçim gününe dair...

Birazda seçim gününden bahsedelim.

Seçim sabahı hava her anlamda güzeldi.

Hem **ATSO**'nun içi, hemde dışı...

ATSO Genel Sekreteri **Ali Şenol** ve ekibi kelimenin tam anlamıyla '**mükemmel**' bir çalışma sergilediler.

O Ekibin ismini de tek tek belirtmek istiyorum.

Hepsi özverili bir şekilde çalıştılar.

Ali Şenol, Ferah Bekteş, Yasemin Mercan, Selda Ergüler, Zeynep Çetinkaya, Sibel Çangal, Murat Çetin, Ferit Ay, Yasin Eker, Ahmet Şenkabak, Hüsnü Selim Şenbabaoğlu, Mehmet Duman, Okan Uyanık, Fatih Karşen, Murat Arısoy, Ömer Şahan, Kemal Şakar, Abdullah Yeşilçayır, Öner Ali Lüle, Murat Çakar.

★★★

ATSO üyelerinin rahat bir şekilde oy kullanabilmeleri için ön hazırlıklar zaten yapılmıştı. Seçim günü de tüm üyelere sürekli olarak su, çay ve bükme ikramları yapıldı.

Bükmeler için bir cümle yazmak gerekli.

Bükmeler **ATSO** kasasından değil, Yönetim Kurulunun bir üyesi tarafından ikram edildi.

Seçimler için EMİN Güvenlik şirketi ekibiyle hizmet verirken, Afyonkarahisar Emniyet Müdürlüğünün Asayiş Şubesi ekipleri de gerekli tedbirlerini aldılar.

Hiç bir adli vakanın yaşanmadığı, kimsenin kimseye kötü bir söz sarfetmediği seçimin şeffaf bir şekilde yapılmasına imkan sağlayan **ATSO** Yönetimini ve personelini kutluyorum.

Bir kutlama da İlçe Seçim Kurulu Başkan ve personeline.

Profesyonel bir şekilde ve kimsenin tek bir kelime dahl edemeyeceği şekilde seçimi neticelendiren ve gecenin geç saatlerine kadar seçim tutanaklarını tamamlayan İlçe Seçim Kurulunu, seçim kurulu üyelerini, seçim salon başkanlığı görevini başarıyla yapan **Fikret Gündüz**'ün nezdinde seçimde görev alan personeli tebrik ediyoruz.

ATSO Personeli seçim sabahı erken saatlerde mesaiye başlayarak, seçim pusulalarını sandık görevlilerine ulaştırdılar.

Kimler Meclis Üyesi oldu?

Kesin olmayan sonuçlara göre ATSO'nun yeni Meclisi şu isimlerden oluşacak.

Mehmet Siper,
Bekir Şengül,
Şükrü Genelioğlu,
Ahmet Karakol,
Osman Erdem,
Sait Evrenkaya,
Bilal Çiftçi,
Ahmet Karakol,
Ahmet Alp,
Fatih Mühsürler,
Mehmet Emin Özbayat,
Ekrem Demirel,
Serteser Mobilya Ltd Şti,
Akif İşbilir,
Ahmet Şükrü Köse,
Mustafa Gül,
Cemil Uluışık,
Fatih Şapçı,
Tufan İplikçioğlu,

Yücel Albay,
Mehmet Gümüşkanat,
Mehmet Sıtkı Merdivenci,
Hüseyin Şehitoğlu,
Hüseyin Karabulut,
Orhan Çetingül,
Ahmet Dönerkaya,
Halil Hasırcıoğlu,
Adnan Demirel,
Mehmet Tamer Günel,
Afsaytur Ltd Şti,
Ulupınar Nakliyat Ltd Şti,
Çetin Dumlupınar,
Nurettin Aydın,
Bekir Bayana,
Hüsnü Serteser,
Özgün Çiçek,
Tahsin Aydın,
Muammer Türker,

Ali Günçar,
Mustafa Hancıoğlu,
Halit Özuktu,
Mustafa Kocaşaban,
Mustafa Özer,
Abdullah Büyükekmekçi,
Zorluteks Tekstil A.Ş.,
Megabirlik A.Ş.,
Mesut Tabak,
Hayrettin Güzbey,
Hüseyin Çetinbaş,
Ömer Altınay,
Yavuz Alkan,
Asım Bozca,
Mehmet Özer,
Mehmet Kumartaşlı,
Osman Derin,
Adnan Bızıkçı Sigorta Ltd Şti,
Beşkardeş Sigorta Ltd Şti,

Tolga Özsoy,
Sait Kılıçaslan,
Metin İplikçioğlu,
Ahmet Anlıak,
Metin Mercan,
Şaban Ceylan,
Ali Çiloğlu,
Ali İhsan Çavaş,
Hakan Aksoy,
Süleyman Gelişgen,
Mehmet Gündoğan,
Ceylan Elçi,
Suat Atıcı,
Mehmet Kurşun,
Gesa Enerji Ltd Şti,
Afjet A.Ş,
Muammer Budan,
Fatih Şükrü Aşçıoğlu,
Hasan Akçay,
Önder Artuk

SEÇİMDEN BİR KAÇ ANI

Çay TSO Seçimleri

Önceki gün Çay İlçemizde de Ticaret ve Sanayi Odasının seçimi yapıldı.

Salih Kaygısız'un listeleri seçimi kazandı.

Meclis Üyeleri ise şu isimlerden oluştu.

Salih Kaygısız, Mevlüt Türk, Yakup Suna, Fuat Görgülü, Nazmi Tunç, Bedir Erbilgin, Zeki Demirhan, Ramazan Yiğit, Erka Otomotiv, İlker Yaşar, Mustafa Yıldırım, Mustafa Poyraz, Yücel İnanç, Zekeriya Avşar.

★★★

Salih Kaygısız 9 yıl önce Çay TSO Yönetiminin başına geçtiğinde 200 bin TL civarında bir borç vardı. Kapıda bekleyen alacaklılar vardı. Geçen süreç içerisinde neredeyse sıfırlandı ve binalar yenilendi. Yüzlerce kişiye sertifikalar verildi. Pek çok hizmet verildi.

Tebrik ediyoruz **Salih Kaygısız**'ı ve ekibini. Yeni dönemde de başarılarının devamını diliyoruz.

Mart ayı ihracatında büyük artış

Afyonkarahisar Ticaret ve Sanayi Odası, Afyonkarahisar'ın Mart ayı ihracat rakamlarını açıkladı. Buna göre Afyonkarahisar'ın ihracat rakamlarında büyük artış gözlemlendi.

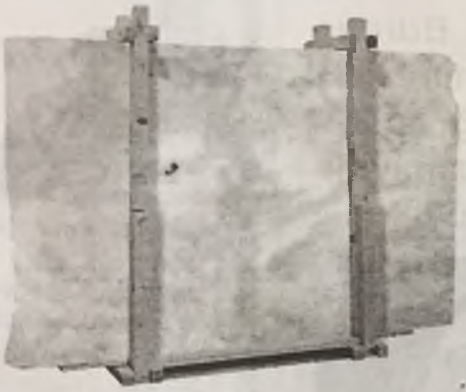

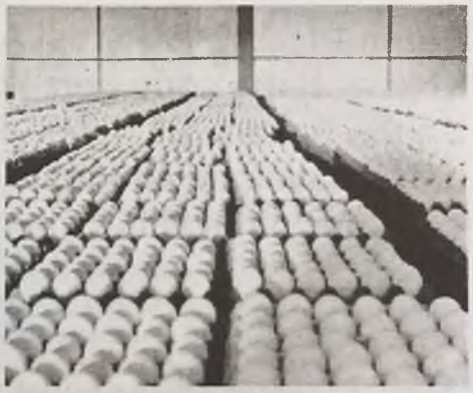

Afyonkarahisar'ın Mart ayı ihracatı, geçen yılın aynı ayına göre yüzde 54,6 yükselerek 37 milyon 394 bin dolar oldu. 2017 Mart ayında ihracatı 24 milyon 193 bin dolardı.2018'in ilk 3 ayında ihracat yüzde 22,2 artışla 86 milyon 179 bin dolar oldu. 2017 yılının ilk üç ayında ihracatımız 70 milyon 535 bin dolardı. 2018 yılı Mart ayında 73 ülke 3 Serbest Bölge'ye ihracat yapılırken, geçen sene aynı ayda 76 ülke 2 Serbest Bölge'ye ihracat gerçekleştirildi.

En Çok İhracat Hindistan'a

Mart ayında ülkeler sırlamasında birinci olan Hindistan'a yapılan ihracatta büyük bir oranda artış gerçekleşti. Bu artışla ile Hindistan'a 9 milyon 764 bin dolar ihracat yapıldı. İkinci sırada yer alan Irak'a Afyonkarahisar'dan yapılan ihracat yüzde 36 artarak 9 milyon 142 bin dolar oldu. Mart ayında Amerika Birleşik Devletleri'ne yüzde 4,9 oranında gerileyen ihracat 3 milyon 998 bin dolar olarak gerçekleşti.

Mermer İhracatı 15 Milyon Dolar

Mart ayında çoğunluğu Mermer olan Maden Ürünleri sektörü ihracatında artış gözlemlendi. Yüzde 6,4 oranında artan mermer ihracatı 15 milyon 80 bin dolar oldu. Büyük bir bölümü haşhaş olan Hububat, Bakliyat, Yağlı Tohumlar ve Mamulleri sektöründe yüzde 5 bin 485 oranında büyük bir artış yaşanarak 9 milyon 879 bin dolara yükseldi. 9 milyon 172 bin dolar ihracat ile tamamına yakını yumurta olan Su Ürünleri ve Hayvansal Mamulleri sektöründe ise yüzde 28,8 oranında yükseliş gerçekleşti. Bu sektör, Mart ayında sektörel sıralamada 3'üncü sırada yer aldı.

Afyonkarahisar 4 Basamak Yükseldi

Afyonkarahisar, en çok ihracat yapan iller sıralamasında geçen seneye göre dört basamak yükselerek 27'nci oldu. İstanbul 6 milyar 692 milyon 671 bin dolar ile birinci sırada, Bursa 1 milyar 365 milyon 842 bin dolar ile ikinci sırada yer aldı. Afyonkarahisar'a komşu illerin ihracat sıralamasındaki yeri ise şöyle:Manisa 398 milyon 670 bin dolarlık ihracat ile 8'inci. Denizli 313 milyon 656 bin dolarlık ihracat ile 9'uncu.Konya 162 milyon 686 bin dolarlık ihracat ile 13'üncü.Eskişehir 95 milyon 267 bin dolarlık ihracat ile 17'nci.Kütahya 26 milyon 766 bin dolarlık ihracat ile 31'inci.Isparta 24 milyon 38 bin dolarlık ihracat ile 33'üncü.Uşak 21 milyon 234 bin dolarlık ihracat ile 34'üncü. Burdur 13 milyon 164 bin dolarlık ihracat ile 45'inci. **>>Haber merkezi**

Şairin Köşesinden

İhsan Akbel Bayramoğlu

DOST

Ucu gelmez ın gibi
Yüreğimin boşluğu
Geçti zaman dün gibi
Arar iken dostluğu
****
Hazan gördü mevsimler
Akıp gitti sel gibi
Kimler gelip gittiler
Gardaş oldu el gibi
****
Menfaatler girince
Dostlar uçtu kuş gibi
Maskeleri inince
Dostluk dondu buz gibi
****
İki kelâm edelim
Diye bir dost aradım
Adım adım izledim
Denk gelip bulamadım
****
AKBEL döker düşünür
Pişmanlara çare yok
Boşa yanar üzülür
Riyalara karnı tok

Hocalara yeni Hükümet konağı

İl Genel Meclisi'nin aylık toplantıları kapsamında Nisan ayının ilk birleşimi Salih Sel'in başkanlığında meclis toplantı salonunda gerçekleştirildi.

Afyonkarahisar İl Genel Meclisi'nin Nisan ayı toplantılarının ilk birleşimi dün meclis toplantı salonunda gerçekleştirildi. Salih Sel'in başkanlık ettiği toplantıda Afyonkarahisar Valisi Mustafa Tutulmaz imzası taşıyan 5 gündem maddesinin ele alınmasıyla başlayan toplantıda gündeme ilişkin 1 madde değerlendirildi.

Yer tespiti yapılacak

Gündem dışı konuda Hocalar ilçesinde bulunan ve mülkiyeti İl Özel İdaresi'ne ait Hocalar Hükümet Konağı binasının Çevre ve Şehircilik İl Müdürlüğü tarafından yapılan denetimleri sonucunda riskli yapı olarak belirlendiği belirtilerek hizmetlerin aksamayacağı şekilde yeni bir arazi tahsis edilerek bina yapılması yönündeki talep meclis gündemine taşındı. Hocalar Kaymakamlığı tarafından tapunun 3 pafta, 627 parselinde kayıtlı arsa vasfındaki taşınmaz üzerine Hocalar Hükümet Konağı yapılmak üzere İçişleri Bakanlığı adına arsa tahsisinin yapılması talebi değerlendirilmek üzere İmar ve Bayındırlık Komisyonu, Plan ve Bütçe Komisyonu, İdari ve Hukuk İşleri Komisyonu ile Araştırma ve Geliştirme Komisyonu'na havalesi oy birliği ile kabul edildi.

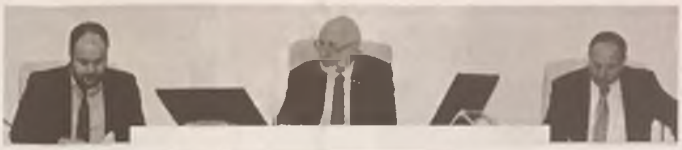

Ek ödenek ayrıldı

Bir diğer gündem dışı konuda Hocalar Kaymakamlığı Köylere Hizmet Götürme Birliği'nin hizmet alanlarında yer alan köylerde kullanılması amacıyla kamyon alınması için 2017 mali yılı gider bütçesinden aktarılan 88 bin 56 TL ve 2018 yılı mali gider bütçesinden 100 bin TL ödenek tahsis edildiği ancak yeterli gelmediği belirtildi. Toplam 188 bin 56 TL ödeneğin yeterli gelmemesi nedeniyle 2015 mali yılı gider bütçesinden mobese sistemi kurulması için tahsis edilen ve bütçe emanetine alınan 50 bin TL ödeneğin de kamyon alımı için tahsis değişikliği talebi iletildi. Talebin değerlendirilmesi için Plan ve Bütçe Komisyonu'na sevk oy birliği ile kabul edildi. >>Haber merkezi

Halkımızı kandırmayın

AK Parti İl Başkanı İbrahim Yurdunuseven, haftalık basın toplantısında gündemi değerlendirdi. Ekonomik veriler üzerinden hükümeti eleştiren bazı siyasilere "alım gücü" üzerinden cevap veren Yurdunuseven "Eleştireceğiz diye kimse halkımızı rakamlarla kandırmasın" dedi.

AK Parti İl Başkanı İbrahim Yurdunuseven haftalık basın toplantısında gündemi değerlendirdi. Toplantıya Medya ve Tanıtım Başkanı M. Zahit Özer ve İl Yönetim Kurulu üyesi Atike Selman da katıldı.

"İsrail terör devletidir"

Toplantıda konuşan İl Başkanı "Geçtiğimiz hafta AK Parti Genel Merkezi tarafından düzenlenen Genişletilmiş İl Başkanları toplantısına katıldık. Orada benimle birlikte ilimizde Belediye Başkanımız, İl Genel Meclis Başkanımız ve Gençlik Kolları Başkanımız da vardı. Cumhurbaşkanımız orada üzerine basarak şunu vurguladı: 'İsrail terör devletidir.' Ben de bunu bir kez daha yinelemek istiyorum 'İsrail terör devletidir" dedi.

Etkisiz hale getirilen terörist sayısı 3 bin 844 oldu

Afrin operasyonuna da değinen Yurdunuseven konuşmasında, "PKK/KCK/PYD-YPG'li ve DEAŞ'lı teröristleri etkisiz hale getirmesi için başlatılan operasyonun 75. günündeyiz. 75 günde toplam şehit sayımız 52 oldu. Harekat kapsamında toplam 3 bin 844 terörist de etkisiz hale getirildi. Buradan şehitlere Allah'tan rahmet, yaralılarımıza acil şifalar dilerim" ifadelerine yer verdi.

Büyük Dönüş Yürüyüşü

Yurdunuseven, Filistinlilerin Büyük Dönüş Yürüyüşü ile ilgili de bir açıklama yaparak şöyle konuştu: "İsrail'in 30 Mart 1976'da Filistinlilere ait binlerce dönüm arazıye el koymasının ardından yaşanan olayların anıldığı Toprak Günü'nünde Büyük Dönüş Yürüyüşüne katılmak üzere sabah saatlerinde sınıra doğru hareket eden genç, yaşlı, çocuk, kadın, erkek binlerce Filistinli, topraklarına bağlılıklarını ortaya koydu. Yürüyüş sırasında Gazze sınırında 17 Filistinli İsrail askerleri tarafından şehit edildi. Şehitlere Allah'tan rahmet, yaralılara acil şifalar diliyorum. Burada görüyoruz ki İsrail bir terör devleti, başındaki Netanyahu da terörist."

Serteser'i tebrik etti

Yurdunuseven ATSO seçimlerinde yeniden başkan seçilen mevcut başkan Husnü Serteser'i de tebrik ederek şöyle konuştu: "Afyonkarahisar Ticaret ve Sanayi Odası'nda (ATSO) Meslek Komiteleri ve Meclis Üyeleri seçimi gerçekleştirildi. 33 Meslek Komitesi'nde yapılan seçimle 77 Meclis Üyesi seçimini gerçekleştirdi. Mevcut Başkan Hüsnü Serteser resmi olmayan sonuçlara göre yeniden başkan seçildi. Hayırlı olsun."

Türkiye, 2017 yılında yüzde 7.4 büyüdü

Türkiye İstatistik Kurumunun (TÜİK), 2017 yılının son çeyreğine (Ekim-Aralık) ilişkin Gayri Safi Yurtiçi Hasıla (GSYH) verilerini açıkladığını söyleyen Yurdunuseven konuşmasında, "Buna göre Türkiye, 2017 yılında yüzde 7.4 büyüdü. Ekonomistler 2017'de Türkiye ekonomisinin yüzde 7.3 büyümesini bekliyordu. Bu rakamlar Türkiye Cumhuriyeti Devleti'nin ne kadar başarılı ve iyi bir ekonomik yol izlediğinin göstergesidir. Ekonomimiz emin ellerdedir. Kimsenin bundan kuşkusu olmasın. Ekonominin bu noktada olmasının ve her yıl dünyadaki büyüme oranları kıyaslandığında çok büyük bir büyüme sergilemesi kendi kendine olmuyor. Cumhurbaşkanımız, Başbakanımız, bakanlarımız ve milletvekillerimizin çok emeği var. Bu büyüme rakamı gece gündüz demeden yapılan çalışmaların karşılığıdır" ifadelerine yer verdi.

"Alım gücünü hesap etmeyi unutmuşlar"

Ekonomik veriler üzerinden eleştirde bulunanlara da cevap veren Yurdunuseven, "Bazı siyasiler çeşitli ekonomik verileri basın ile paylaşmış. Burada paylaşılan rakamlar doğrudur ama bu rakamları yazarken alım gücü hesaplamasını unutmuş ya da bilerek yazmamışlar. Yani kendi kendilerini ele vermişler. Rakam verip rakamlar üzerinden gerçek alım gücünü göstermeden eleştiri yapmak doğru bir yöntem değildir. Bugün Türkiye yüzde 7.4 oranında büyüme gerçekleştirmiş bir ülkedir. Bu da dünya sıralamasında ciddi bir seviyeye geldiğini gösteri. Burada hesaplama yaparken 2002'deki alım gücü ile 2018 yılındaki alım gücünü karşılaştırarak yapmak lazım. Aradaki fark nedir buna bakmak lazım" dedi.

"Halkımızın alım gücü arttı"

2002 yılı ile bugünü kıyaslayarak asgari ücretin alım gücü hakkında kıyaslama yapan Yurdunuseven şöyle konuştu. "Örneğin 2002 yılındaki asgari ücretle 920 tane ekmek alınırken bugün 1603 tane ekmek alınıyor. Demek ki %50'den fazla bir alım gücü artışı sağlanmış. 2002 yılında bir asgari ücretle 216 litre süt alınırken bugün 411 litre alınıyor. 2002 yılında 294 kilo un alınabilirken bugün 458 kilo un alınabiliyor. Yani yüzde yüze yakın bir alım gücünde artış söz konusu. 2002'de 74 kilo kuru fasulye alabilen bir kişi bugünün asgari ücreti ile 162 kilogram alabiliyor. Burada birçok ürünü verilebilir. 2002'de 69 kilo tavuk alabilen kişi bugün 107 kilo tavuk alabiliyor. Halkımızın alım gücü arttığı gibi ekonomimiz de büyüdü. Yoksa 2002'de rakam şuydu bugün bu oldu demek açıklayıcı bir tabloyu ortaya koymaz."

"Kimse halkımızı rakamlarla kandırmasın"

"Eleştireceğiz diye kimse halkımızı rakamlarla kandırmasın" diyen Yurdunuseven konuşmasında, "Bugün bir hesaplama yaparken alım gücüne bakın en az %50 olmak üzere bugün itibarıyla alım gücü artmıştır ve artmaya da devam edecektir. Bunu övünerek söylüyorum. Bu, AK Parti hükümetlerinin bugüne kadar yaptığı çalışmaların neticesidir. Kaldı ki sanki geçmiş yıllarda bu ülkede biz hep refah içinde yaşamıştık da biz mi gözden kaçırdık. Ekmeğin kame ile dağıtıldığı yer neresiydi. Oysa ülkemizde tartılar ekiliyordu, tarımda bir aksama yoktu" ifadelerine yer verdi.

"Saman ithalinin sebebi yüksek dane verimli ekim yapılmasıdır"

Muhalefetin eleştirmeyi bilmediğini kaydeden Yurdunuseven, "Sırf eleştirmek adına iyi olan şeyleri kötülüyor. Sizin saman ithal ediyoruz diye küçümseyip görmediğiniz, vekilinizin teröristleri savunmak için tepki gösterdiği SİHA'lar sayesinde yalnızca bir kalemde tasarruf edilen miktar yüz milyonlarca dolar var. Kaldı ki saman ithalinin nedeni yüksek dane verimli ekim yapılmasıdır. Yerli silahların ithal silah alımlarını durdurması ve ihracat kârı ile milyonlarca ton saman alınabilir ama bunu görmezler. Yerli silahlar ve yerli birçok projeyi aşağıya çekmeye çalışıp saman fiyatlarını akaryakıt fiyatlarını gündeme getirenler soruyorum size 2002 öncesi akaryakıt bu ülkede bedava mı dağıtılıyordu? Asgari ücret ne kadardı, açlık sınırını, enflasyon oranını bir görün de öyle eleştirin" dedi.

Nefes kredisi esnafa nefes verecek

Yurdunuseven son olarak hükümetin KOBİ'ler için 7,5 milyarlık ilk 6 ay ödemesiz, 18 ay vadeli nefes kredisi verdiğini söyleyerek sözlerini, "Kredi kullanımları başladı. 200 bin liraya kadar kredi verilecek. Türkiye ekonomisi günden güne büyüyor" ifadeleri ile noktaladı.

>>Haber merkezi

operasyonun 75. günündeyiz. 75 günde toplam şehit sayımız 52 oldu. Harekat kapsamında toplam 3 bin 844 terörist de etkisiz hale getirildi. Buradan şehitlere Allah'tan rahmet, yaralılarımıza acil şifalar dilerim" ifadelerine yer verdi.

Büyük Dönüş Yürüyüşü

Yurdunuseven, Filistinlilerin Büyük Dönüş Yürüyüşü ile ilgili de bir açıklama yaparak şöyle konuştu: "İsrail'in 30 Mart 1976'da Filistinlilere ait binlerce dönüm araziye el koymasının ardından yaşanan olayların anıldığı Toprak Gününde Büyük Dönüş Yürüyüşüne katılmak üzere sabah saatlerinde sınıra doğru harekete geçen genç, yaşlı, çocuk, kadın, erkek binlerce Filistinli, topraklarına bağlılıklarını ortaya koydu. Yürüyüş sırasında Gazze sınırında 17 Filistinli İsrail askerleri tarafından şehit edildi. Şehitlere Allah'tan rahmet, yaralılara acil şifalar diliyorum. Burada görüyoruz ki İsrail bir terör devleti, başındaki Netanyahu da teröristtir."

Serteser'i tebrik etti

Yurdunuseven ATSO seçimlerinde yeniden başkan seçilen mevcut başkan Hüsnü Serteser'i

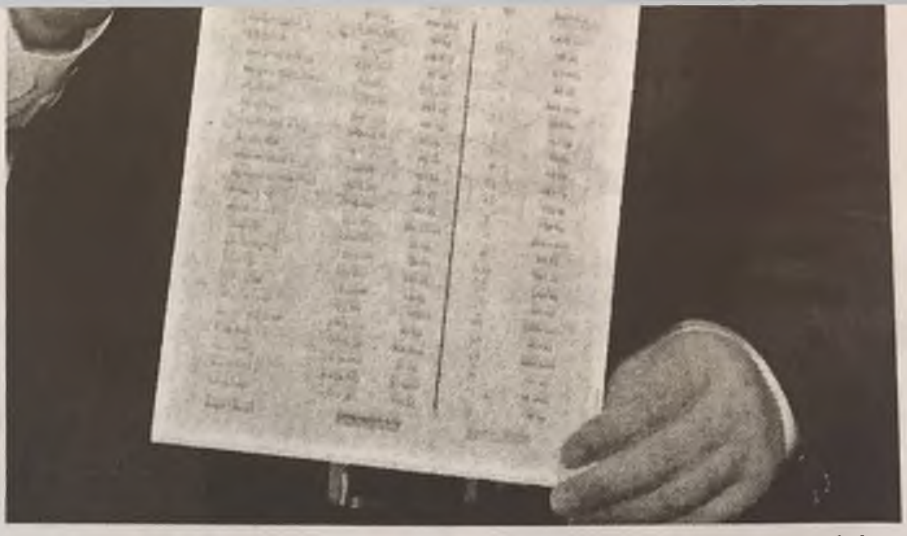

de tebrik ederek şöyle konuştu: "Afyonkarahisar Ticaret ve Sanayi Odası'nda (ATSO) Meslek Komiteleri ve Meclis Üyeleri seçimi gerçekleştirildi. 33 Meslek Komitesi'nde yapılan seçimle 77 Meclis Üyesi seçimini gerçekleştirdi. Mevcut Başkan Hüsnü Serteser resmi olmayan sonuçlara göre yeniden başkan seçildi. Hayırlı olsun."

Türkiye, 2017 yılında yüzde 7.4 büyüdü

Türkiye İstatistik Kurumunun (TÜİK), 2017 yılının son çeyreğine (Ekim-Aralık) ilişkin Gayri Safi Yurtiçi Hasıla (GSYH) verilerini açıkladığını söyleyen Yurdunuseven konuşmasında, "Buna göre Türkiye, 2017 yılında yüzde 7.4 büyüdü. Ekonomistler 2017'de Türkiye ekonomisinin

YURDUNUSEVEN, ATSO SEÇİMLERİNİ DEĞERLENDİRDİ:

"Serteser'e yeni dönemde başarılar diliyorum"

AK Parti İl Başkanı İbrahim Yurdunuseven, haftalık basın toplantısında gündemi değerlendirdi. Afyonkarahisar Ticaret ve Sanayi Odası Meslek Komiteleri ve Meclis üyeleri seçimleri hakkında konuşan Yurdunuseven, ATSO Yönetim Kurulu Başkanı olması beklenen Hüsnü Serteser'e hayırlı olsun temennisinde bulunarak, yeni dönemde başarılar diledi.

Alkan KURT

AK Parti İl Başkanı İbrahim Yurdunuseven haftalık basın toplantısında gündemi değerlendirdi. Toplantıya Medya ve Tanıtım Başkanı M. Zahit Özer ve İl Yönetim Kurulu üyesi Atike Selman da katıldı. Toplantıda konuşan İl Başkanı Yurdunuseven, "Geçtiğimiz hafta AK Parti Genel Merkezi tarafından düzenlenen Genişletilmiş İl Başkanları toplantısına katıldık. Orada benimle birlikte ilimizde Belediye Başkanımız, İl Genel Meclis Başkanımız ve Gençlik Kolları Başkanımız da vardı. Cumhurbaşkanımız orada üzerine basarak şunu vurguladı: 'İsrail terör devletidir.' Ben de bunu bir kez daha yinelemek istiyorum 'İsrail terör devletidir" dedi.

"TERÖR DEVLETİ İSRAİL FİLİSTİNLİ KARDEŞLERİMİZİ ŞEHİT ETTİ"

Afrin operasyonuna da değinen Yurdunuseven konuşmasında, "PKK/KCK/PYD-YPG'li ve DEAŞ'lı teröristleri etkisiz hale getirilmesi için başlatılan operasyonun 75. günündeyiz. 75 günde toplam şehit sayımız 52 oldu. Harekat kapsamında toplam 3 bin 844 terörist de etkisiz hale getirildi. Buradan şehitlere Allah'tan rahmet, yaralılarımıza acil şifalar dilerim" ifadelerine yer verdi. Yurdunuseven, Filistinlilerin Büyük Dönüş Yürüyüşü ile ilgili de bir açıklama yaparak şöyle konuştu: "İsrail'in 30 Mart 1976'da Filistinlilere ait binlerce dönüm araziye el koymasının ardından yaşanan olayların anıldığı Toprak Gününde Büyük Dönüş Yürüyüşüne katılmak üzere sabah saatlerinde sınıra doğru harekete geçen genç, yaşlı, çocuk, kadın, erkek binlerce Filistinli, topraklarına bağlılıklarını ortaya koydu. Yürüyüş sırasında Gazze sınırında 17 Filistinli İsrail askerleri tarafından şehit edildi. Şehitlere Allah'tan rahmet, yaralılara acil şifalar diliyorum. Burada görüyoruz ki İsrail bir terör devleti, başındaki Netanyahu da teröristtir."

"ATSO YÖNETİM KURULU BAŞKANI SERTESER'E BAŞARILAR DİLİYORUM"

Yurdunuseven ATSO seçimlerinde yeniden başkan seçilen mevcut başkan Hüsnü Serteser'i de tebrik ederek şöyle konuştu: "Afyonkarahisar Ticaret ve Sanayi Odası'nda (ATSO) Meslek Komiteleri ve Meclis Üyeleri seçimi gerçekleştirildi. 33 Meslek Komitesi'nde yapılan seçimle 77 Meclis Üyesi seçimini gerçekleştirdi. Mevcut Başkan Hüsnü Serteser resmi olmayan sonuçlara göre yeniden başkan seçildi. Hayırlı olsun." Türkiye İstatistik Kurumunun (TÜİK), 2017 yılının son çeyreğine (Ekim-Aralık) ilişkin Gayri Safi Yurtiçi Hasıla (GSYH) verilerini açıkladığını söyleyen Yurdunuseven konuşmasında, "Buna göre Türkiye, 2017 yılında yüzde 7.4 büyüdü. Ekonomistler 2017'de Türkiye ekonomisinin yüzde 7.3 büyümesini bekliyordu. Bu rakamlar Türkiye Cumhuriyeti Devleti'nin ne kadar başarılı ve iyi bir ekonomik yol izlediğinin göstergesidir. Ekonomimiz emin ellerdedir. Kimsenin bundan kuşkusu olmasın. Ekonominin bu noktada olmasının ve her yıl dünyadaki büyüme oranları kıyaslandığında çok büyük bir büyüme sergilemesi kendi kendine olmuyor. Cumhurbaşkanımız, Başbakanımız, bakanlarımız ve milletvekillerimizin çok emeği var. Bu büyüme rakamı gece gündüz demeden yapılan çalışmaların karşılığıdır" ifadelerine yer verdi.

AK Parti İl Başkanlığı tarafından haftalık olağan basın toplantısı düzenlendi.

"ALIM GÜCÜNÜ HESAP ETMEYİ UNUTMUŞLAR"

Ekonomik veriler üzerinden eleştiride bulunanlara da cevap veren Yurdunuseven, "Bazı siyasiler çeşitli ekonomik verileri basın ile paylaşmış. Burada paylaşılan rakamlar doğrudur ama bu rakamları yazarken alım gücü hesaplamasını unutmuş ya da bilerek yazmamışlar. Yani kendi kendilerini ele vermişler.Rakam verip rakamlar üzerinden gerçek alım gücünü göstermeden eleştiri yapmak doğru bir yöntem değildir. Bugün Türkiye yüzde 7.4 oranında büyüme gerçekleştirmiş bir ülkedir.Bu da dünya sıralamasında ciddi bir seviyeye geldiğini gösterir. Burada hesaplama yaparken 2002'deki alım gücü ile 2018 yılındaki alım gücünü karşılaştırarak yapmak lazım. Aradaki fark nedir buna bakmak lazım" dedi.

"HALKIMIZIN ALIM GÜCÜ ARTTI"

2002 yılı ile bugünü kıyaslayarak asgari ücretin alım gücü hakkında kıyaslama yapan Yurdunuseven şöyle konuştu: "Örneğin 2002 yılındaki asgari ücretle 920 tane ekmek alınırken bugün 1603 tane ekmek alınıyor. Demek ki %50'den fazla bir alım gücü artışı sağlanmış. 2002 yılında bir asgari ücretle 216 litre süt alınırken bugün 411 litre alınıyor. 2002 yılında 294 kilo un alınabilirken bugün 458 kilo un alınabiliyor.Yani yüzde yüze yakın bir alım gücünde artış söz konusu. 2002'de 74 kilo kuru fasulye alabilen bir kişi bugünün asgari ücreti ile162 kilogram alabiliyor. Burada birçok örnek verilebilir. 2002'de 69 kilo tavuk alabilen kişi bugün 107 kilo tavuk alabiliyor. Halkımızın alım gücü arttığı gibi ekonomimiz de büyüdü. Yoksa 2002'de rakam şuydu bugün bu oldu demek açıklayıcı bir tabloyu ortaya koymaz."

Yurdunuseven, ATSO Yönetim Kurulu Başkanlığına yeniden seçilmesi beklenen Hüsnü Serteser'e yeni dönemde başarılar diledi.

"KİMSE HALKIMIZI RAKAMLARLA KANDIRMASIN"

"Eleştireceğiz diye kimse halkımızı rakamlarla kandırmasın" diyen Yurdunuseven konuşmasında, "Bugün bir hesaplama yaparken alım gücüne bakın en az %50 olmak üzere bugün itibarıyla alım gücü artmıştır ve artmaya da devam edecektir. Bunu övünerek söylüyorum. Bu, AK Parti hükümetlerinin bugüne kadar yaptığı çalışmaların neticesidir. Kaldı ki sanki geçmiş yıllarda bu ülkede biz hep refah içinde yaşamıştık da biz mi gözden kaçırdık. Ekmeğin karne ile dağıtıldığı yer neresiydi. Oysa ülkemizde tarlalar ekiliyordu, tarımda bir aksama yoktu" ifadelerine yer verdi.

NEFES KREDİSİ ESNAFA NEFES VERECEK

Yurdunuseven son olarak hükümetin KOBİ'ler için 7,5 milyarlık ilk 6 ay ödemesiz, 18 ay vadeli nefes kredisi verdiğini söyleyerek sözlerini, "Kredi kullanımları başladı. 200 bin liraya kadar kredi verilecek.-Türkiye ekonomisi günden güne büyüyor" ifadeleri ile noktaladı.

Basın toplantısı soru cevap şeklinde devam etti.

"Halkı rakamlarla KANDIRMAYIN"

AK Parti İl Başkanı İbrahim Yurdunuseven, haftalık basın toplantısında gündemi değerlendirdi. Ekonomik veriler üzerinden hükümeti eleştiren bazı siyasilere "alım gücü" üzerinden cevap veren Yurdunuseven "Eleştireceğiz diye kimse halkımızı rakamlarla kandırmasın" dedi

AK Parti İl Başkanı İbrahim Yurdunuseven'haftalık basın toplantısında gündemi değerlendirdi. Toplantıya Medya ve Tanıtım Başkanı M. Zahit Özer ve İl Yönetim Kurulu üyesi Atike Selman da katıldı.

Toplantıda konuşan İl Başkanı "Geçtiğimiz hafta AK Parti Genel Merkezi tarafından düzenlenen Genişletilmiş İl Başkanları toplantısına katıldık. Orada benimle birlikte ilimizde Belediye Başkanımız, İl Genel Meclis Başkanımız ve Gençlik Kolları Başkanımız da vardı. Cumhurbaşkanımız orada üzerine basarak şunu vurguladı: 'İsrail terör devletidir.' Ben de bunu bir kez daha yinelemek istiyorum 'İsrail terör devletidir" dedi.

Etkisiz hale getirilen terörist sayısı 3 bin 844 oldu

Afrin operasyonuna da değinen Yurdunuseven konuşmasında, "PKK/KCK/PYD-YPG'li ve DEAŞ'lı teröristleri etkisiz hale getirilmesi için başlatılan operasyonun 75. günündeyiz. 75 günde toplam şehit sayımız 52 oldu. Harekat kapsamında toplam 3 bin 844 terörist de etkisiz hale getirildi. Buradan şehitlere Allah'tan rahmet, yaralılarımıza acil şifalar dilerim" ifadelerine yer verdi.

Büyük Dönüş Yürüyüşü

Yurdunuseven, Filistinlilerin Büyük Dönüş Yürüyüşü ile ilgili de bir açıklama yaparak şöyle konuştu: "İsrail'in 30 Mart 1976'da Filistinlilere ait binlerce dönüm araziye el koymasının ardından yaşanan olayların anıldığı Toprak Gününde Büyük Dönüş Yürüyüşüne katılmak üzere sabah saatlerinde sınıra doğru harekete geçen genç, yaşlı, çocuk, kadın, erkek binlerce Filistinli, topraklarına bağlılıklarını ortaya koydu. Yürüyüş sırasında Gazze sınırında 17 Filistinli İsrail askerleri tarafından şehit edildi. Şehitlere Allah'tan rahmet, yaralılara acil şifalar diliyorum. Burada görüyoruz ki İsrail bir terör devleti, başındaki Netanyahu da teröristtir."

Serteser'i tebrik etti

Yurdunuseven ATSO seçimlerinde yeniden başkan seçilen mevcut başkan Hüsnü Serteser'i de tebrik ederek şöyle konuştu: "Afyonkarahisar Ticaret ve Sanayi Odası'nda (ATSO) Meslek Komiteleri ve Meclis Üyeleri seçimi gerçekleştirildi. 33 Meslek Komitesi'nde yapılan seçimle 77 Meclis Üyesi seçimini gerçekleştirdi. Mevcut Başkan Hüsnü Serteser resmi olmayan sonuçlara göre yeniden başkan seçildi. Hayırlı olsun."

Türkiye, 2017 yılında yüzde 7.4 büyüdü

Türkiye İstatistik Kurumunun (TÜİK), 2017 yılının son çeyreğine (Ekim-Aralık) ilişkin Gayri Safi Yurtiçi Hasıla (GSYH) verilerini açıkladığını söyleyen Yurdunuseven konuşmasında, "Buna göre Türkiye, 2017 yılında yüzde 7.4 büyüdü. Ekonomistler 2017'de Türkiye ekonomisinin yüzde 7.3 büyümesini bekliyordu. Bu rakamlar Türkiye Cumhuriyeti Devleti'nin ne kadar başarılı ve iyi bir ekonomik yol izlediğinin göstergesidir. Ekonomimiz emin ellerdedir. Kimsenin bundan kuşkusu olmasın. Ekonomının bu noktada olmasının ve her yıl dünyadaki büyüme oranları kıyaslandığında çok büyük bir büyüme sergilemesi kendi kendine olmuyor. Cumhurbaşkanımız, Başbakanımız, bakanlarımız ve milletvekillerimizin çok emeği var. Bu büyüme rakamı gece gündüz demeden yapılan çalışmaların karşılığıdır" ifadelerine yer verdi.

"Alım gücünü hesap etmeyi unutmuşlar"

Ekonomik veriler üzerinden eleştiride bulunanlara da cevap veren Yurdunuseven, "Bazı siyasiler çeşitli ekonomik verileri basın ile paylaşmış. Burada paylaşılan rakamlar doğrudur ama bu rakamları yazarken alım gücü hesaplamasını unutmuş ya da bilerek yazmamışlar. Yani kendi kendilerini ele vermişler. Rakam verip rakamlar üzerinden gerçek alım gücünü göstermeden eleştiri yapmak doğru bir yöntem değildir. Bugün Türkiye yüzde 7.4 oranında büyüme gerçekleştirmiş bir ülkedir. Bu da dünya sıralamasında ciddi bir seviyeye geldiğini gösterir. Burada hesaplama yaparken 2002'deki alım gücü ile 2018 yılındaki alım gücünü karşılaştırarak yapmak lazım. Aradaki fark nedir buna bakmak lazım" dedi.

"Halkımızın alım gücü arttı"

2002 yılı ile bugünü kıyaslayarak asgari ücretin alım gücü hakkında kıyaslama yapan Yurdunuseven şöyle konuştu: "Örneğin 2002 yılındaki asgari ücretle 920 tane ekmek alınırken bugün 1603 tane ekmek alınıyor. Demek ki %50'den fazla bir alım gücü artışı sağlanmış. 2002 yılında bir asgari ücretle 216 litre süt alınırken bugün 411 litre alınıyor. 2002 yılında 294 kilo un alınabilirken bugün 458 kilo un alınabiliyor. Yani yüzde yüze yakın bir alım gücünde artış söz konusu. 2002'de 74 kilo kuru fasulye alabilen bir kişi bugünün asgari ücreti ile 162 kilogram alabiliyor. Burada birçok örnek verilebilir. 2002'de 69 kilo tavuk alabilen kişi bugün 107 kilo tavuk alabiliyor. Halkımızın alım gücü arttığı gibi ekonomimiz de büyüdü. Yoksa 2002'de rakam şuydu bugün bu oldu demek açıklayıcı bir tabloyu ortaya koymaz."

"Kimse halkımızı rakamlarla kandırmasın"

"Eleştireceğiz diye kimse halkımızı rakamlarla kandırmasın" diyen Yurdunuseven konuşmasında, "Bugün bir hesaplama yaparken alım gücüne bakın en az %50 olmak üzere bugün itibarıyla alım gücü artmıştır ve artmaya da devam edecektir. Bunu övünerek söylüyorum. Bu, AK Parti hükümetlerinin bugüne kadar yaptığı çalışmaların neticesidir. Kaldı ki sanki geçmiş yıllarda bu ülkede biz hep refah içinde yaşamıştık da biz mi gözden kaçırdık. Ekmeğin kame ile dağıtıldığı yer neresiydi. Oysa ülkemizde tarlalar ekiliyordu, tarımda bir aksama yoktu" ifadelerine yer verdi.

"Saman ithalinin sebebi yüksek dane verimli ekim yapılmasıdır"

Muhalefetin eleştirmeyi bilmediğini kaydeden Yurdunuseven, "Sırf eleştirmek adına iyi olan şeyleri kötülüyor. Sizin saman ithal ediyoruz diye küçümseyip görmediğiniz, vekilinizin teröristleri savunmak için tepki gösterdiği SİHA'lar sayesinde yalnızca bir kalemde tasarruf edilen miktar yüz milyonlarca dolar var. Kaldı ki saman ithalinin nedeni yüksek dane verimli ekim yapılmasıdır. Yerli silahların ithal silah alımlarını durdurması ve ihracat kârı ile milyonlarca ton saman alınabilir ama bunu görmezler. Yerli silahlar ve yerli birçok projeyi aşağıya çekmeye çalışıp saman fiyatlarını akaryakıt fiyatlarını gündeme getirenler soruyorum size 2002 önceki akaryakıt bu ülkede bedava mı dağıtılıyordu? Asgari ücret ne kadardı, açlık sınırını, enflasyon oranını bir görün de öyle eleştirin" dedi.

Nefes kredisi esnafa nefes verecek

Yurdunuseven son olarak hükümetin KOBİ'ler için 7,5 milyarlık ilk 6 ay ödemesiz, 18 ay vadeli nefes kredisi verdiğini söyleyerek sözlerini, "Kredi kullanımları başladı. 200 bin liraya kadar kredi verilecek. Türkiye ekonomisi günden güne büyüyor" ifadeleri ile noktaladı.

Basın toplantısı soru cevap şeklinde devam etti.

>>Günay Doğar

Ali İhsan DÖLDÖŞ

SAĞ KÖŞE

Haktan yana olmalıyız

İnsanların en hayırlıları arasında yer alan kişiler hakka ve hakikate, Allah rızasına riayet eden kimselerdir.

Bizler yapmış olduğumuz her iş ve işleyişlerde hakkı gözetmeli ve hakkın rızasına uygun hareket etmeliyiz.

Eğer ki insan hayatı boyunca Dinin emirlerini yerine getirip, namaz kılıyor, oruç tutuyor ancak hakka ve hukuka riayet etmiyorsa onun için ebedi hayatta yapmış olduğu ibadetler maalesef kurtaramayacak.

Yüce Allah'ın "bana ne ile gelirseniz gelin affederim, yalnız kul hakkıyla gelmeyin" hadisinden yola çıkarak, özellikle kul hakkının ne denli önemli olduğu bir kez daha bu hadisle anlaşılmış oluyor.

Yalnız kul hakkının da belli bir ölçüleri var. Örneğin şayet insan bir kişinin hakkını gasp ettiği zaman sadece o kişinin hakkına girer ve onun merhametiyle belki de af olunur. Ancak insan devlet malına zarar verir yada haksız yere kazanç elde ederse tüm insanların hakkına girmiş olur.

İnsan memleketteki herkesle helalaşmayacağı için direkt olarak bir çok kişinin kul hakkına girmiş olur.

Ancak gel gelelim son zamanlarda bir takım eylemler. Gösteriler adı altında yapılan faaliyetlerde devletin polis aracına, ambulansına zarar verilip yakılıp yıkılıyor.

Soruyorum sizlere bunun hakkını kim nerede ve nasıl ödeyecek.

Şuan bu yazıyı yazan benden daha o kişilerin gelip helallik alması gerekir ki devletime zarar verenlere ben hakkımı asla helal etmem.

Eğer benim şahsıma bir hak söz konusu olursa düşünürüm, Affetmek tabi ki erdemliktir ve hakkımı da helal ederim sadece devlet hakkı hariç.

Hakka sahip çıkmak, Rabbimize, kendimize, çevremize ve bütün yaratılmışlara karşı sorumluluk bilinciyle hareket etmektir. Rabbimize karşı hak ehli olmak, O'na karşı vazifelerimizde teslimiyet ve sadakat sahibi bir kul olmaktır. Her vesile ile O'nun rızasını aramaktır.

Kendimize karşı hak ehli olmak, Allah'ın lütfü olan nimetleri yerli yerinde kullanmaktır. Zihnimizi kötü düşüncelerin esiri yapmamaktır. Dilimizi kötü sözlere kapatmaktır. Bedenimizi kötülükten korumak, insanlığın hayrı ve faydası için kullanmaktır.

liyorum "İsrail terör devletidir" dedi.

Etkisiz hale getirilen terörist sayısı 3 bin 844 oldu

Afrin operasyonuna da değinen Yurdunuseven konuşmasında, "PKK/KCK/PYD-YPG'li ve DEAŞ'lı teröristleri etkisiz hale getirilmesi için başlatılan operasyonun 75. günündeyiz. 75 günde toplam şehit sayımız 52 oldu. Harekat kapsamında toplam 3 bin 844 terörist de etkisiz hale getirildi. Buradan şehitlere Allah'tan rahmet, yaralılarımıza acil şifalar dilerim" ifadelerine yer verdi.

Büyük Dönüş Yürüyüşü

Yurdunuseven, Filistinlilerin Büyük Dönüş Yürüyüşü ile ilgili de bir açıklama yaparak şöyle konuştu: "İsrail'in 30 Mart 1976'da Filistinlilere ait binlerce dönüm araziye el koymasının ardından yaşanan olayların anıldığı Toprak Gününde Büyük Dönüş Yürüyüşüne katılmak üzere sabah saatlerinde sınıra doğru harekete geçen genç, yaşlı, çocuk, kadın, erkek binlerce Filistinli, topraklarına bağlılıklarını ortaya koydu. Yürüyüş sırasında Gazze sınırında 17 Filistinli İsrail askerleri tarafından şehit edildi. Şehitlere Allah'tan rahmet, yaralılara acil şifalar diliyorum. Burada görüyoruz ki İsrail bir terör devleti, başındaki Netanyahu da teröristtir."

Serteser'i tebrik etti

Yurdunuseven ATSO seçimlerinde yeniden başkan seçilen mevcut başkan Hüsnü Serteser'i de tebrik ederek şöyle konuştu: "Afyonkarahisar Ticaret ve Sanayi Odası'nda (ATSO) Meslek Komiteleri ve Meclis Üyeleri seçimi gerçekleştirildi. 33 Meslek Komitesi'nde yapılan seçimle 77 Meclis Üyesi seçimini gerçekleştirdi. Mevcut Başkan Hüsnü Serteser resmi olmayan sonuçlara göre yeniden başkan seçildi. Hayırlı olsun."

Türkiye, 2017 yılında yüzde 7.4 büyüdü

Türkiye İstatistik Kurumunun (TÜİK), 2017 yılının son çeyreğine (Ekim-Aralık) ilişkin Gayri Safi Yurtiçi Hasıla (GSYH) verilerini açıkladığını söyleyen Yurdunuseven konuşmasında, "Buna göre Türkiye, 2017 yılında yüzde 7.4 büyüdü. Ekonomistler 2017'de Türkiye ekonomisinin yüzde 7.3 büyümesini bekliyordu. Bu rakamlar Türkiye Cumhuriyeti Devleti'nin ne kadar başarılı ve iyi bir ekonomik yol izlediğinin göstergesidir. Ekonomimiz emin ellerdedir. Kimsenin bundan kuşkusu olmasın. Ekonominin bu noktada olmasının ve her yıl dünyadaki büyüme oranl yaslandığında çok büyük yüme sergilemesi kendi olmuyor. Cumhurbaşkan Başbakanımız, bakanlar milletvekillerimizin çok var. Bu büyüme rakamı gündüz demeden yapılar maların karşılığıdır" ifa yer verdi.

"Alım gücünü etmeyi unutmu

Ekonomik veriler ü eleştiride bulunanlara veren Yurdunuseven, " yasiler çeşitli ekonomi basın ile paylaşmış. Bu laşılan rakamlar doğru bu rakamları yazarken gücü hesaplamasını u da bilerek yazmamışla kendi kendilerini ele Rakam verip rakamla den gerçek alım gücü meden eleştiri yapma yöntem değildir. Bug yüzde 7.4 oranında b çekleştirmiş bir ülke

AK Parti İl Başkanı İbrahim Yurdunuseven:

"Eleştireceğiz diye halkı rakamlarla kandırmayın"

AK Parti İl Başkanı İbrahim Yurdunuseven, haftalık basın toplantısında gündemi değerlendirdi. Ekonomik veriler üzerinden hükümeti eleştiren bazı siyasilere "alım gücü" üzerinden cevap veren Yurdunuseven "Eleştireceğiz diye kimse halkımızı rakamlarla kandırmasın" dedi.

AK Parti İl Başkanı İbrahim Yurdunuseven haftalık basın toplantısında gündemi değerlendirdi. Toplantıya Medya ve Tanıtım Başkanı M. Zahit Özer ve İl Yönetim Kurulu üyesi Atike Selman da katıldı.

"İSRAİL TERÖR DEVLETİDİR"

Toplantıda konuşan İl Başkanı "Geçtiğimiz hafta AK Parti Genel Merkezi tarafından düzenlenen Genişletilmiş İl Başkanları toplantısına katıldık. Orada benimle birlikte ilimizde Belediye Başkanımız, İl Genel Meclis Başkanımız ve Gençlik Kolları Başkanımız da vardı. Cumhurbaşkanımız orada üzerine basarak şunu vurguladı: 'İsrail terör devletidir.' Ben de bunu bir kez daha yinelemek istiyorum 'İsrail terör devletidir" dedi.

Etkisiz hale getirilen terörist sayısı 3 bin 844 oldu

Afrin operasyonuna da değinen Yurdunuseven konuşmasında, "PKK/KCK /PYD-YPG'li ve DEAŞ'lı teröristlen etkisiz hale getirilmesi için başlatılan operasyonun 75. günündeyiz. 75 günde toplam şehit sayımız 52 oldu. Harekat kapsamında toplam 3 bin 844 terörist de etkisiz hale getirildi. Buradan şehitlere Allah'tan rahmet, yaralılarımıza acil şifalar dilerim" ifadelerine yer verdi.

Büyük Dönüş Yürüyüşü

Yurdunuseven, Filistinlilerin Büyük Dönüş Yürüyüşü ile ilgili de bir açıklama yaparak şöyle konuştu: "İsrail'in 30 Mart 1976'da Filistinlilere ait binlerce dönüm araziye el koymasının ardından yaşanan olayların anıldığı Toprak Gününde Büyük Dönüş Yürüyüşüne katılmak üzere sabah saatlerinde sınıra doğru harekete geçen genç, yaşlı, çocuk, kadın, erkek binlerce Filistinli, topraklarına bağlılıklarını ortaya koydu. Yürüyüş sırasında Gazze sınırında 17 Filistinli İsrail askerleri tarafından şehit edildi. Şehitlere Allah'tan rahmet, yaralılara acil şifalar diliyorum. Burada görüyoruz ki İsrail bir terör devleti, başındaki Netanyahu da teröristtir."

Serteser'i tebrik etti

Yurdunuseven ATSO seçimlerinde yeniden başkan seçilen mevcut başkan Husnü Serteser'i de tebrik ederek şöyle konuştu: "Afyonkarahisar Ticaret ve Sanayi Odası'nda (ATSO) Meslek Komiteleri ve Meclis Üyeleri seçimi gerçekleştirildi. 33 Meslek Komitesi'nde yapılan seçimle 77 Meclis Üyesi seçimini gerçekleştirdi. Mevcut Başkan Husnü Serteser resmi olmayan sonuçlara göre yeniden başkan seçildi. Hayırlı olsun."

Türkiye, 2017 yılında yüzde 7.4 büyüdü

Türkiye İstatistik Kurumunun (TÜİK), 2017 yılının son çeyreğine (Ekim-Aralık) ilişkin Gayri Safi Yurtiçi Hasıla (GSYH) verilerini açıkladığını söyleyen Yurdunuseven konuşmasında, "Buna göre Türkiye, 2017 yılında yüzde 7.4 büyüdü. Ekonomistler 2017'de Türkiye ekonomisinin yüzde 7.3 büyümesini bekliyordu. Bu rakamlar Türkiye Cumhuriyeti Devleti'nin ne kadar başarılı ve iyi bir ekonomik yol izlediğinin göstergesidir. Ekonomimiz emin ellerdedir. Kimsenin bundan kuşkusu olmasın. Ekonominin bu noktada olmasının ve her yıl dünyadaki büyüme oranları kıyaslandığında çok büyük bir büyüme sergilemesi kendi kendine olmuyor. Cumhurbaşkanımız, Başbakanımız, bakanlarımız ve milletvekillerimizin çok emeği var. Bu büyüme rakamı gece gündüz demeden yapılan çalışmaların karşılığıdır" ifadelerine yer verdi.

"Alım gücünü hesap etmeyi unutmuşlar"

Ekonomik veriler üzerinden eleştiride bulunanlara da cevap veren Yurdunuseven, "Bazı siyasiler çeşitli ekonomik verileri basın ile paylaşmış. Burada paylaşılan rakamlar doğrudur ama bu rakamları yazarken alım gücü hesaplamasını unutmuş ya da bilerek yazmamışlar. Yanı kendi kendilerini ele vermişler. Rakam verip rakamlar üzerinden gerçek alım gücünü göstermeden eleştiri yapmak doğru bir yöntem değildir. Bugün Türkiye yüzde 7.4 oranında büyüme gerçekleştirmiş bir ülkedir. Bu da dünya sıralamasında ciddi bir seviyeye geldiğini gösterir. Burada hesaplama yaparken 2002'deki alım gücü ile 2018 yılındaki alım gücünü karşılaştırarak yapmak lazım. Aradaki fark nedir buna bakmak lazım" dedi.

"Halkımızın alım gücü arttı"

2002 yılı ile bugünü kıyaslayarak asgari ücretin alım gücü hakkında kıyaslama yapan Yurdunuseven şöyle konuştu: "Örneğin 2002 yılındaki asgari ücretle 920 tane ekmek alınırken bugün 1603 tane ekmek alınıyor. Demek ki %50'den fazla bir alım gücü artışı sağlanmış. 2002 yılında bir asgari ücretle 216 litre süt alınırken bugün 411 litre alınıyor. 2002 yılında 294 kilo un alınabilirken bugün 458 kilo un alınabiliyor. Yanı yüzde yüze yakın bir alım gücünde artış söz konusu. 2002'de 74 kilo kuru fasulye alabilen bir işçi bugünün asgari ücreti ile 162 kilogram alabiliyor. Burada birçok örnek verilebilir. 2002'de 69 kilo tavuk alabilen işçi bugün 107 kilo tavuk alabiliyor. Halkımızın alım gücü arttığı gibi ekonomimiz de büyüdü. Yoksa 2002'de rakam şuydu bugün bu oldu demek açıklayıcı bir tablıoyu ortaya koymaz."

"Eleştireceğiz diye kimse halkımızı rakamlarla kandırmasın" diyen Yurdunuseven konuşmasında, "Bugün bir hesaplama yaparken alım gücüne bakın en az %50 olmak üzere bugün itibarıyla alım gücü artmıştır ve artmaya da devam edecektir. Bunu övünerek söyluyorum. Bu, AK Parti hükümetlerinin bugüne kadar yaptığı çalışmaların neticesidir. Kaldı ki sanki geçmiş yıllarda bu ülkede biz hep refah içinde yaşamıştık da biz mi gözden kaçırdık. Ekmeğin karne ile dağıtıldığı yer neresiydi. Oysa ülkemizde tarlalar ekiliyordu, tarımda bir aksama yoktu" ifadelerine yer verdi.

"Saman ithalinin sebebi yüksek dane verimli ekim yapılmasıdır"

Muhalefetin eleştirmeyi bilmediğini kaydeden Yurdunuseven, "Sırf eleştirmek adına iyi olan şeyleri kötülüyor. Sizin saman ithal ediyoruz diye kuçumaseyip görmediğiniz, vekilinizin teröristlen savunmak için tepki gösterdiği SİHA'lar sayesinde yalnızca bir kalemde tasarruf edilen miktar yüz milyonlarca dolar var. Kaldı ki saman ithalinin nedeni yüksek dane verimli ekim yapılmasıdır. Yerli silahların ithal silah alımlarını durdurması ve ihracat kanı ile milyonlarca ton saman alınabilir ama bunu görmezler. Yerli silahlar ve yerli birçok projeyi aşağıya çekmeye çalışıp saman fiyatlarını akaryakıt fiyatlarını gündeme getirenler soruyorum size 2002 öncesi akaryakıt bu ülkede bedava mı dağıtılıyordu? Asgari ücret ne kadardı, açlık sınırını, enflasyon oranını bir görün de öyle eleştirin" dedi.

Nefes kredisi esnafa nefes verecek

Yurdunuseven son olarak hükümetin KOBİ'ler için 7,5 milyarlık ilk 6 ay ödemesiz, 18 ay vadeli nefes kredisi verdiğini söyleyerek sözlerini, "Kredi kullanımları başladı. 200 bin liraya kadar kredi verilecek. Türkiye ekonomisi günden güne büyüyor" ifadeleri ile noktaladı. Basın toplantısı soru cevap şeklinde devam etti. >> İsmail Ögeday

Kodl@fyon Ortaokullar arası Scratch Kodlama Yarışması

Afyonkarahisar Valiliği, Afyon Kocatepe Üniversitesi ile Afyonkarahisar İl Milli Eğitim Müdürlüğü'nün katkılarıyla Afyonkarahisar Dumlupınar Bilim ve Sanat Merkezi tarafından ilimiz genelinde organize edilen Kodl@fyon Ortaokullar Arası Scratch Kodlama Yarışması organizasyonu Vali Mustafa Tutulmaz'ın katılımıyla başladı.

Çocuklarımızın teknolojiyi bilinçli kullanmasını sağlamak adına düzenlenen Kodl@fyon projesi kapsamında düzenlenen Kodl@fyon Ortaokullar Arası Scratch Kodlama Yarışması organizasyonuna Vali Mustafa Tutulmaz'ın yanısıra Vali Yardımcısı Erhan Günay, AKÜ Eğitim Fakültesi Dekanı Prof. Dr. Murat Peker, İl Milli Eğitim Müdürü Metin Yalçın, öğretmenler ve öğrenciler katıldı.

Amaç Kod Yazmaya Teşvik Etmek

Kodl@fyon projesinde hedef kitle 5, 6, 7 ve 8. Sınıf öğrencileri olarak belirlenmiştir. İlimizde eğitim alan çocukların 21. yüzyıl becerilerini aktif olarak kullanmasını sağlamak, analitik ve sistematik düşünmek, problem çözmek, olay veya durumlar arasındaki ilişkileri görebilmek, girişimcilik ve yaratıcı düşünme becerilerini geliştirmek için planlanmıştır. Asıl ulaşılmak istenen hedef çocuklara kod yazmayı öğretmekten ziyade onları kod yazmaya teşvik etmek, eğlenerek öğrenmelerini sağlamak, tüketen değil üreten bir nesile ulaşmaya çalışmaktır. Kodl@fyon Ortaokullar Arası Scratch Kodlama Yarışması'na ilimizden 29 farklı ortaokuldan, 61 takımla, 207 öğrenci katılarak Scratch ve kodu game lab programlama dilleri üzerinde kendilerine verilen tema ile yaptıkları programlamayla tasarımlarını gerçekleştirerek yarışma jürisine sundular.

Geleceğimiz Yapay Zekâlarla Oluşturulacak

Programda yaptığı konuşmada yapay zekâ ve robotların artık hayatımızda daha fazla yer kapladığına dikkat çeken Vali Mustafa Tutulmaz, "Artık çağımızın en önemli ilgi alanlarından birisi ile baş başayız. Geleceğimiz yapay zekâlarla oluşturulacak, onlarla şekillendirilecektir. Yapay zekâyı oluşturan da kodlardır. Yanı biraz daha açacak olursa geleceğimizde fabrikalarımızda robotlar olacak, şu anda da olmaya başladı. Evlerimiz akıllı hale gelecek, şu anda gelmeye başladı. Arabalarımız akıllı hale gelecek, şu anda gelmeye başladı. Yanı kısacası her şeyimizin bizim dışımızda başka bir şeyler tarafından yönetilmesi veya bizim işimizin kolaylaştırılması ile karşı karşıyayız. Bu da kodlamayla oluyor" diye konuştu.

Konuşmasının ardından Vali Mustafa Tutulmaz yarışmanın temasını "Değerlenmiz" olarak açıkladı ve diğer protokol üyeleriyle Kodl@fyon Ortaokullar Arası Scratch Kodlama Yarışması'na katılan öğrencilerle bir araya gelerek onlarla sohbet etti.

Netanyahu da teröristtir."

Serteser'i tebrik etti

Yurdunuseven ATSO seçimlerinde yeniden başkan seçilen mevcut başkan Hüsnü Serteser'i de tebrik ederek şöyle konuştu: "Afyonkarahisar Ticaret ve Sanayi Odası'nda (ATSO) Meslek Komiteleri ve Meclis Üyeleri seçimi gerçekleştirildi. 33 Meslek Komitesi'nde yapılan seçimle 77 Meclis Üyesi seçimini gerçekleştirdi. Mevcut Başkan Hüsnü Serteser resmi olmayan sonuçlara göre yeniden başkan seçildi. Hayırlı olsun."

Türkiye, 2017 yılında yüzde 7.4 büyüdü

4 Nisan 2018 Çarşamba 3. sayfa

Kocatepe

53. Yıl

GÜNLÜK TARAFSIZ SİYASİ GAZETE

Kurucuları: İbrahim & Şükrü KÜÇÜKKURT
Kuruluş Tarihi: 30 Ağustos 1965

Fakıpaşa Mah. Kurtuluş Cad. Ayasoğlu Cami Sokak No: 3 AFYON
GSM: 215 74 84
215 30 36
0 (532) 372 26 36
www.kocatepegazetesi.com
kocatepegazetesi@hotmail.com

Afyonkarahisar "sıfır atık"a hazır

Çevre ve Şehircilik Bakanlığı tarafından hayata geçirilen ve Cumhurbaşkanı Recep Tayyip Erdoğan'ın eşi Emine Erdoğan tarafından himaye edilen "Sıfır Atık Projesi" Afyonkarahisar'da da hayata geçiyor. Proje tüm atıkların yeniden ekonomiye kazandırılmasını amaçlıyor

Toplantıya Valı Mustafa Tutulmaz, Garnizon Komutanlığı Erkan Başkanı İkm. Alb. Alı İhsan İmre, Belediye Başkanı Burhanettin Çoban, Valı Yardımcısı Cafer Sarılı, İl Müdürleri ve diğer görevliler katıldı. İsrafın onlenmesini, kaynakların daha verimli kullanılmasını, atık oluşum sebeplerinin gözden geçirilerek atık oluşumunun engellenmesi veya minimize edilmesi, abğın oluşması durumunda ise kaynağında ayrı toplanması ve gen kazanımının sağlanmasını kapsayan atık yönetim felsefesi olarak tanımlanan 'Sıfır Atık' projesinin amaç ve kapsamlarına ilişkin düzenlenen toplantıda Çevre Muhendisi Birol İnan projeyle ilgili bir sunum yapto.

"BÖYLE BİR PROJEYE PAYDAŞ OLMAKTAN ÇOK MUTLUYUZ"

Çevre ve Şehircilik Müdürü Vahıt Okumuşer'ın Sıfır Atık Projesi ile ilgili yaptığı konuşmanın ardından Belediye Başkanı Burhanettin Çoban, Afyonkarahisar Belediyesi'nin çevre yatırımlanna ılışkın bilgiler verdi. 'Sıfır Atık Projesi'nın Turkıye'de çevre bilincinin arttırılması amacıyla en önemli projelerden bir tanesi olduğuna dikkat çeken Belediye Başkanı Burhanettin Çoban, böyle bir projeye paydaş olmaktan çok mutlu olduklarını dile getırdı. Afyonkarahisar Belediyesi olarak çevre bilincinin arttırılması amacıyla önemli projelere imza attıklarına dikkat çeken Başkan Burhanettın Çoban; "Afyonumuz bır buyukşehir değıl ama 14 bın kılometrekare yuz olçumü ile Türkıye'de buyukluk bakımından önemlı illerden bır tanesi. 450'ye varan köyü, 40 üzerinde beldesi, 18 tane ilçesi var. 15 Ekim 2009 tarihinden bu tarafa sadece merkezimizin çöplerini düzenli depolamıyoruz. Aynı zamanda 18 ilçemizin 14 tanesını, 450 köyumüzün yaklaşık 350 tanesının ve 40'ın üzerındekı beldemizin yaklaşık 40 tanesının çöplerini düzenli depoluyoruz. Ancak adı buyukşehir geçip de bırakınız ılçelerını koylerın çöplınü düzenlı depolayan, çöplennı hala daha vahşi depolayan buyukşehırlerımız var. Yine 11.11.2011 tarihinden bu tarafa da atık sulanını Çevre Şehircılık Bakanlığı'nın standartlannda antan bır beledıyeyız. Bu noktada 24 saat 365 gün esası ıle çalıştırmıyoruz" dedi.

BAKANIMIZ BÜYÜK DESTEK OLUYOR

Çevre konusunda yatırım yapmaktan, para harcamaktan çekınmedıklerını ifade eden Başkan Çoban; "Afyon'un bır şansı var. Değerlı Bakanımız Veysel Eroğlu, ılımize büyük tesısler yapılması noktasında gerçekten çok büyük katkı sağladı. Sıfır atık projesının çok onemlı olduğuna ınanıyorum. Bız bu konuda 2013 yılında bır çalışma başlatmıştık. Kalkınma Ajansımızdan yuzde 20 finans desteği alarak o gunku şartlarda 6 milyon lıra yatırım yaparak kaynağında ayrıştırılmayan çoplerın çop depolama alanında ayrıştırılması ıle Türkıye'nın en modern tessını kurmuştuk. Bırçok firma, buyukşehir ve il tesislerinizi gezme ımkânı elde etti. Ornek bir tesise sahıp olduk. Bu duygu ve duşuncelerle Afyonkarahisar Belediyesi olarak "Sıfır Atık" projesıne Sayın Valımızın onderlığınde, Çevre Şehircılık Mudurluğumuzun gosterdiği yolda en guzel yatırımları yaparak en guzel katkıyı sağlayacağız" dıye konuştu.

"MİLLİ DEĞERLERİMİZİ EKONOMİYE KAZANDIRMAMIZ GEREKİYOR"

Tanıtım toplantısında konuşan ve atıkları artık atık olmaktan çıkaracak bir anlayışı uygulamaya koyacaklarını soyleyen Valı Mustafa Tutulmaz ıse "Güzel bir projenin ilimizde bugün startını veriyoruz. Atıkları artık atık olmaktan çıkaracak bır anlayışı uygulamaya koyacağız. Bir taraftan bu proje ile bugune kadar çevremizi kirleten, toplum ve çevre sağlığına zarar veren atıklardan kurtulmuş olacağız ve bir taraftan da bunları ekonomımıze kazandıracağız. Ekonomımıze kazandırırken de bir kısmının yurt dışına doviz olarak verdiğimiz paraların mılli ekonomımıze kalmasını sağlayacağız. Geçenlerde atıkların değerlendırıldığı bır fabrıkayı gezdım. Gorduğum şey şuydu; sokağa veya çope atbğımız petler, çevreye zarar vermeyecek şekılde %100 yenıden ekonomıye nasıl kazandırılıyor onu gordum. %97 pet olarak yenıden kullanılabılıyor. Ham maddelerın tamamı bu fabrıkada donuşturulerek ekonomıye sunulıyor. %31'lık bolumunü de çımento fabrıkalanmızda yakacak olarak kullanıyoruz. Yanı işi bıtmış atıklar %100 yenıden ekonomıye dondurulıyor. İşte startını verdiğimiz çalışmada az onceki anlattığım fabrıkadakı dongunun bır benzeridir. Camdan başlayarak dıger alanlarda ve yıyeceklerde de yıne sokak hayvanlarına, gubreye ve benzeri alanlarda kullanılması ile ilgili cok yonlu degerlendırılmelerı mumkundur. Hepsini bir şekilde ele almamız ve bu mılli degerlenmızı yenıden ekonomımıze kazandırmamız gerekıyor" dedi.

"PROJEYİ VİCDANİ VE MİLLİ BİR GÖREV KABUL EDELİM"

Projenin takıpcısı olacaklarını vurgulayan Valı Mustafa Tutulmaz "Çevre ve Şehircılık Bakanlığı bu projenin onderlıgnı yapıyor. Bu işi uygulayıcı bakanlık ve onların teşkılatı bunun takıpcısı durumundadır. Cumhurbaşkanımızın muhterem Eşi Emine Erdoğan Hanımefendi de bu işin manevi olarak takıpcısı. Bız de bunun ılde Valılık olarak takıpcısı olacağız. Butun İl mudurluklerımız kendi imkânlarıyla oncelıkle Çevre Şehircılık uzmanı arkadaşımızın sızlere anlattığı uygulamaları kendi kurumlarınızda yapmaya başlayacaksınız. Ekonomik olarak ne gerekıyorsa kendi butcelerınızden oncelıkle bunun temınını sağlamaya çalışacaksınız. Eğer sıkıntısı olan kurumlarımız olursa da onlardan da habenmiz olsun, bir şekılde mılli ve yerel imkânlarımızla cozum bulmaya çalşırız. Ozellıkle şunu da ifade etmek istıyorum. Şu anda projenin uygulaması Çevre Şehircılık İl Mudurlüğümüzde yapılmaya başlandı. Onlar aşağı yukarı 2 aydır bunu uygulıyorlar. Once bız de kendımız uygulayalım, nerede sıkıntılar var onları gorelım ve ondan sonra bunu dıger kurumlara ornek olarak gosterelım dedıler. Her kurumdan temsılcı, irtibat gorevlısı seçmıştık. Bu arkadaşlarımızın ve sorumlu İl Müdürlerımızın Çevre Şehircılık İl Müdurlüğü'ne gıderek orada bır incelemeye yapmalarında fayda var. Ne yapılmış, nasıl uygulama yapılmış, nerelerde sıkıntılar olmuş once orada inceleyelım, oradan elde edeceğınız bılgıler doğrultusunda kendı kurumlarımızda yapılanmaya gıdın. Bunu hem vıcdanı, hem de mılli bır gorev olarak kabul edelım" ıfadelerını kullandı.

"Eleştireceğiz diye halkı rakamlarla kandırmayın"

AK Parti İl Başkanı İbrahim Yurdunuseven, haftalık basın toplantısında gündemi değerlendirdi. Ekonomik veriler üzerinden hükümeti eleştiren bazı siyasilere "alım gücü" üzerinden cevap veren Yurdunuseven "Eleştireceğiz diye kimse halkımızı rakamlarla kandırmasın" dedi. Yurnuduseven "Halkımızın alım gücü arttı" dedi

AK Parti İl Başkanı İbrahım Yurdunuseven haftalık basın toplantısında gundemi degerlendirdi. Toplantıya Medya ve Tanıtım Başkanı M. Zahıt Ozer ve İl Yonetım Kurulu uyesi Atıke Selman da katıldı.

"İSRAİL TERÖR DEVLETİDİR"

Toplantıda konuşan İl Başkanı "Geçtiğimiz hafta AK Parti Genel Merkezi tarafından düzenlenen Genişletilmiş İl Başkanları toplantısına katıldık. Orada benimle birlikte ilimizde Belediye Başkanımız, İl Genel Meclis Başkanımız ve Gençlik Kolları Başkanımız da vardı. Cumhurbaşkanımız orada uzerine basarak şunu vurguladı: 'İsrail terör devletidir.' Ben de bunu bir kez daha yınelemek ıstıyorum 'İsrail terör devletidir" dedi.

ETKİSİZ HALE GETİRİLEN TERÖRİST SAYISI 3 BİN 844 OLDU

Afrın operasyonuna da değınen Yurdunuseven konuşmasında, "PKK/KCK/PYD-YPG'lı ve DEAŞ'lı teroristlerı etkısız hale getırılmesı ıçın başlatılan operasyonun 75. gunundeyız. 75 gunde toplam şehıt sayımız 52 oldu. Harekat kapsamında toplam 3 bın 844 terorıst de etkısız hale getırıldı. Buradan şehıtlere Allah'tan rahmet, yaralılarımıza acıl şıfalar dılerım" ıfadelenne yer verdı.

BÜYÜK DÖNÜŞ YÜRÜYÜŞÜ

Yurdunuseven, Filistinlilerin Buyuk Donuş Yuruyuşu ile ilgili de bir açıklama yaparak şoyle konuştu: "İsrail'in 30 Mart 1976'da Filistınlılere ait binlerce donum araziye el koymasının ardından yaşanan olaylanın anıldığı Toprak Gununde Buyuk Donuş Yuruyuşune katılmak uzere sabah saatlerınde sınıra doğru harekete geçen genç, yaşlı, çocuk, kadın, erkek binlerce Filistınlı, topraklarına bağlılıklarını ortaya koydu. Yuruyuş sırasında Gazze sınırında 17 Filistınlı İsrail askerlerı tarafından şehıt edıldı. Şehıtlere Allah'tan rahmet, yaralılara acıl şıfalar dılıyorum. Burada gorduyoruz kı İsrail bır teror devleti, başındakı Netanyahu da terorıstdır."

SERTESER'İ TEBRİK ETTİ

Yurdunuseven ATSO seçımlerınde yenıden başkan seçılen mevcut başkan Husnu Serteser'ı de tebrık ederek şoyle konuştu: "Afyonkarahisar Ticaret ve Sanayi Odası'nda (ATSO) Meslek Komıteleri ve Meclıs Uyelerı seçımı gerçekleştırıldı. 33 Meslek Komıtesı'nde yapılan seçımle 77 Meclıs Uyesi seçımını gerçekleştırdı. Mevcut Başkan Husnu Serteser resmı olmayan sonuçlara gore yenıden başkan seçıldı. Hayırlı olsun."

TÜRKİYE, 2017 YILINDA YÜZDE 7.4 BÜYÜDÜ

Turkıye İstatıstık Kurumunun (TUİK), 2017 yılının son çeyreğıne (Ekım-Aralık) ılışkın Gayrı Safı Yurtıçı Hasıla (GSYH) verılerını açıkladığını soyleyen Yurdunuseven konuşmasında, "Buna gore Turkıye, 2017 yılında yuzde 7.4 buyudu. Ekonomıstler 2017'de Turkıye ekonomısının yuzde 7.3 buyumesını beklıyordu. Bu rakamlar Turkıye Cumhurıyetı Devletı'nın ne kadar başarılı ve ıyı bir ekonomık yol uzledığının gostergesıdır. Ekonomımız emin ellerdedır. Kımsenın bundan kuşkusu olmasın. Ekonomının bu noktada olmasının ve her yıl dunyadakı buyume oranlarn koyaslandığında çok buyuk bir buyume sergılemesı kendı kendıne olmuyor. Cumhurbaşkanımız, Başbakanımız, bakanlarımız ve mılletvekıllerımızın çok emeğı var. Bu buyume rakamı gece gunduz demeden yapılan çalışmalanın karşılığıdır" ıfadelenne yer verdı.

"ALIM GÜCÜNÜ HESAP ETMEYİ UNUTMUŞLAR"

Ekonomık verıler uzerınden eleştınde bulunanlara da cevap veren Yurdunuseven, "Bazı sıyasıler çeşıtlı ekonomık verılen basın ile paylaşmış. Burada paylaşılan rakamlar doğrudur ama bu rakamları yazarken alım gucu hesaplamasını unutmuş ya da bılerek yazmamışlar. Yanı kendı kendılerını ele vermişler. Rakam verıp rakamlar uzerınden gerçek alım gucunu gostermeden eleştırı yapmak doğru bır yontem degıldır. Bugun Turkıye yuzde 7.4 oranında buyume gerçekleştırmış bir ulkedır. Bu da dunya sıralamasında oddı bır sevıyeye geldıgını gosterır. Burada hesaplama yaparken 2002'deki alım gucu ile 2018 yılındakı alım gucunu karşılaştırarak yapmak lazım. Aradakı fark nedir buna bakmak lazım" dedi.

"HALKIMIZIN ALIM GÜCÜ ARTTI"

2002 yılı ile bugunu kıyaslayarak asgarı ucretın alım gucu hakkında kıyaslama yapan Yurdunuseven şoyle konuştu: "Ornegın 2002 yılındakı asgarı ucretle 920 tane ekmek alınırken bugun 1603 tane ekmek alınıyor. Demek kı %50'den fazla bır alım gucu artşı sağlanmış. 2002 yılında bir asgarı ucretle 216 litre sut alınırken bugun 411 litre alınıyor. 2002 yılında 294 kılo un alınabılırken bugun 458 kılo un alınabılıyor. Yanı yuzde yuze yakın bır alım gucunde artş soz konusu. 2002'de 74 kılo kuru fasulye alabılen bır kişi bugunun asgarı ucretı ıle162 kılogram alabılıyor. Burada bırçok ornek verılebılır. 2002'de 69 kılo tavuk alabılen kişi bugun 107 kılo tavuk alabılıyor. Halkımızın alım gucu arttığı gıbi ekonomımız de buyudu. Yoksa 2002'de rakam şuydu bugun bu oldu demek açıklayıcı bir tabloyu ortaya koymaz."

"KİMSE HALKIMIZI RAKAMLARLA KANDIRMASIN"

"Eleştireceğız dıye kımse halkımızı rakamlarla kandırmasın" dıyen Yurdunuseven konuşmasında, "Bugun bir hesaplama yaparken alım gucune bakın en az %50 olmak uzere bugun ıtıbarıyla alım gucu artmıştır ve artmaya da devam edecektır. Bunu ovunerek soylıyorum. Bu, AK Parti hukumetlennın bugune kadar yaptığı çalışmalanın netıcesıdır. Kaldı kı sankı geçmış yıllarda bu ulkede bız hep refah ıçınde yaşamıştık da bız mı gozden kaçırdık. Ekmeğın karne ıle dağıtıldığı yer neresıydı. Oysa ulkemızde tarlalar ekılıyordu, tanımda bır aksama yoktu" ıfadelerıne yer verdı.

"SAMAN İTHALİNİN SEBEBİ YÜKSEK DANE VERİMLİ EKİM YAPILMASIDIR"

Muhalefetın eleştırmeyı bılmedığını kaydeden Yurdunuseven, "Sırf eleştırmek adına ıyı olan şeylerı kotulluyor. Sızın saman ıthal edıyoruz dıye kuçumseyıp gormedıgınız, vekılınızın terorıstlerı savunmak ıçın tepkı gosterdıgı SIHA'lar sayesınde yalnızca bir kalemde tasarruf edılen mıktar yuz milyonlarca dolar var. Kaldı kı saman ıthalının nedenı yuksek dane verımlı ekım yapılmasıdır. Yerlı sılahların ıthal sılah alımlannı durdurması ve ihracat kan ıle milyonlarca ton saman alınabılır ama bunu gormezler. Yerlı sılahlar ve yerlı bırçok projeyı aşağıya çekmeye çalşıp saman fıyatlarını akaryakıt fıyatlarını gundeme getırenler soruyorum size 2002 onceki akaryakıt bu ulkede bedava mı dağıtılıyordu? Asgarı ucret ne kadardı, açlık sınırını, enflasyon oranını bır gorun de oyle eleştırın" dedi.

NEFES KREDİSİ ESNAFA NEFES VERECEK

Yurdunuseven son olarak hukumetın KOBİ'ler ıçın 7,5 mıyarlık ılk 6 ay odemesız, 18 ay vadelı nefes kredısı verdıgını soyleyerek sozlerını, "Kredı kullanımları başladı. 200 bın lıraya kadar kredı verılecek. Turkıye ekonomısı gunden gune buyuyor" ıfadelerı ıle noktaladı.

Basın toplantısı soru cevap şeklinde devam ettı.

Dervişpaşa Mh.
Ordu Bulvarı

Otel Rezervasyonları
Kapadokya

tidir.' Ben de bunu bir kez daha yinelemek istiyorum 'İsrail terör devletidir" dedi.

ETKİSİZ HALE GETİRİLEN TERÖRİST SAYISI 3 BİN 844 OLDU

Afrin operasyonuna da değinen Yurdunuseven konuşmasında, "PKK/KCK/PYD-YPG'li ve DEAŞ'lı teröristleri etkisiz hale getirilmesi için başlatılan operasyonun 75. günündeyiz. 75 günde toplam şehit sayımız 52 oldu. Harekat kapsamında toplam 3 bin 844 terörist de etkisiz hale getirildi. Buradan şehitlere Allah'tan rahmet, yaralılarımıza acil şifalar dilerim" ifadelerine yer verdi.

BÜYÜK DÖNÜŞ YÜRÜYÜŞÜ

Yurdunuseven, Filistinlilerin Büyük Dönüş Yürüyüşü ile ilgili de bir açıklama yaparak şöyle konuştu: "İsrail'in 30 Mart 1976'da Filistinlilere ait binlerce dönüm araziye el koymasının ardından yaşanan olayların anıldığı Toprak Gününde Büyük Dönüş Yürüyüşüne katılmak üzere sabah saatlerinde sınıra doğru harekete geçen genç, yaşlı, çocuk, kadın, erkek binlerce Filistinli, topraklarına bağlılıklarını ortaya koydu. Yürüyüş sırasında Gazze sınırında 17 Filistinli İsrail askerleri tarafından şehit edildi. Şehitlere Allah'tan rahmet, yaralılara acil şifalar diliyorum. Burada görüyoruz ki İsrail bir terör devleti, başındaki Netanyahu da teröristtir."

SERTESER'İ TEBRİK ETTİ

Yurdunuseven ATSO seçimlerinde yeniden başkan seçilen mevcut başkan Hüsnü Serteser'i de tebrik ederek şöyle konuştu: "Afyonkarahisar Ticaret ve Sanayi Odası'nda (ATSO) Meslek Komiteleri ve Meclis Üyeleri seçimi gerçekleştirildi. 33 Meslek Komitesi'nde yapılan seçimle 77 Meclis Üyesi seçimini gerçekleştirdi. Mevcut Başkan Hüsnü Serteser resmi olmayan sonuçlara göre yeniden başkan seçildi. Hayırlı olsun."

TÜRKİYE, 2017 YILINDA YÜZDE 7.4 BÜYÜDÜ

$ 3,9893 ^ | € 4,8943 ^ | 114,121 v | 170,956 v | 273,71 ^

İşkur işgücü analizi yapacak

Afyonkarahisar İşkur İl Müdürlüğü bugünden itibaren 11 Nisan tarihine kadar 725 İşyerini ziyaret ederek işgücü piyasası analizi yapacak. Konuyla ilgili olarak İşkur İl Müdürlüğünden yapılan açıklamada; "4904 sayılı Türkiye İş Kurumu Kanunu ve 2018-2022 Stratejik Planı gereği yerel düzeyde yılda en az bir defa, İşgücü Piyasası Analizi (İPA) gerçekleştirilmektedir. Bu kapsamda, 2018 yılı İşgücü Piyasası'nın alan çalışması Afyonkarahisar Çalışma ve İş Kurumu İl Müdürlüğümüzce 04 Nisan -11 Mayıs 2018 tarihleri arasında Afyonkarahisar İl merkezi ve ilçelerde gerçekleştirilecektir.

"Eleştireceğiz diye halkı rakamlarla kandırmayın"

AK Parti İl Başkanı İbrahim Yurdunuseven, haftalık basın toplantısında gündemi değerlendirdi. Ekonomik veriler üzerinden hükümeti eleştiren bazı siyasilere "alım gücü" üzerinden cevap veren Yurdunuseven "Eleştireceğiz diye kimse halkımızı rakamlarla kandırmasın" dedi

AK PARTİ İl Başkanı İbrahim Yurdunuseven haftalık basın toplantısında gündemi değerlendirdi. Toplantıya Medya ve Tanıtım Başkanı M. Zahit Özer ve İl Yönetim Kurulu üyesi Atike Selman da katıldı.

Serteser'i tebrik etti

Yurdunuseven ATSO seçimlerinde yeniden başkan seçilen mevcut başkan Hüsnü Serteser'i de tebrik ederek şöyle konuştu: "Afyonkarahisar Ticaret ve Sanayi Odası'nda (ATSO) Meslek Komiteleri ve Meclis Üyeleri seçimi gerçekleştirildi. 33 Meslek Komitesi'nde yapılan seçimle 77 Meclis Üyesi seçimini gerçekleştirdi. Mevcut Başkan Hüsnü Serteser resmi olmayan sonuçlara göre yeniden başkan seçildi. Hayırlı olsun."

"Alım gücünü hesap etmeyi unutmuşlar"

Ekonomik veriler üzerinden eleştiride bulunanlara da cevap veren Yurdunuseven, "Bazı siyasiler çeşitli ekonomik verileri basın ile paylaşmış. Burada paylaşılan rakamlar doğrudur ama bu rakamları yazarken alım gücü hesaplamasını unutmuş ya da bilerek yazmamışlar. Yani kendi kendilerini ele vermişler. Rakam verip rakamlar üzerinden gerçek alım gücünü göstermeden eleştiri yapmak doğru bir yöntem değildir. Bugün Türkiye yüzde 7.4 oranında büyüme gerçekleştirmiş bir ülkedir. Bu da dünya sıralamasında ciddi bir seviyeye geldiğini gösterir. Burada hesaplama yaparken 2002'deki alım gücü ile 2018 yılındaki alım gücünü karşılaştırarak yapmak lazım. Aradaki fark nedir buna bakmak lazım" dedi.

"Kimse halkımızı rakamlarla kandırmasın"

"Eleştireceğiz diye kimse halkımızı rakamlarla kandırmasın" diyen Yurdunuseven konuşmasında, "Bugün bir hesaplama yaparken alım gücüne bakın en az %50 olmak üzere bugün itibarıyla alım gücü artmıştır ve artmaya da devam edecektir. Bunu övünerek söylüyorum. Bu,AK Parti hükümetlerinin bugüne kadar yaptığı çalışmaların neticesidir. Kaldı ki sanki geçmiş yıllarda bu ülkede biz hep refah içinde yaşamıştık da biz mi gözden kaçırdık. Ekmeğin karne ile dağıtıldığı yer neresiydi. Oysa ülkemizde tarlalar ekiliyordu, tarımda bir aksama yoktu" ifadelerine yer verdi.

Nefes kredisi esnafa nefes verecek

Yurdunuseven son olarak hükümetin KOBİ'ler için 7,5 milyarlık ilk 6 ay ödemesiz, 18 ay vadeli nefes kredisi verdiğini söyleyerek sözlerini, "Kredi kullanımları başladı. 200 bin liraya kadar kredi verilecek. Türkiye ekonomisi günden güne büyüyor" ifadeleri ile noktaladı. Basın toplantısı soru cevap şeklinde devam etti.

ODAK HABER MERKEZİ

Kodl@fyon Ortaokullar Arası Scratch Kodlama Yarışması Vali Mustafa Tutulmaz'ın katılımı ile başladı. Yarışmanın teması "Değerlerimiz" olarak belirlendi

Değerlerimizi ANLATACAKLAR

AFYONKARAHİSAR Valiliği, Afyon Kocatepe Üniversitesi ile Afyonkarahisar İl Milli Eğitim Müdürlüğü'nün katkılarıyla Afyonkarahisar Dumlupınar Bilim ve Sanat Merkezi tarafından ilimiz genelinde organize edilen Kodl@fyon Ortaokullar Arası Scratch Kodlama Yarışması organizasyonu Vali Mustafa Tutulmaz'ın katılımıyla başladı.

YARIŞMA TEMASI "DEĞERLERİMİZ"

Çocuklarımızın teknolojiyi bilinçli kullanmasını sağlamak adına düzenlenen Kodl@fyon projesi kapsamında düzenlenen Kodl@fyon Ortaokullar Arası Scratch Kodlama Yarışması organizasyonuna Vali Mustafa Tutulmaz'ın yanısıra Vali Yardımcısı Erhan Günay, AKÜ Eğitim Fakültesi Dekanı Prof. Dr. Murat Peker, İl Milli Eğitim Müdürü Metin Yalçın, öğretmenler ve öğrenciler katıldı. Konuşmasının ardından Vali Mustafa Tutulmaz yarışmanın temasını "Değerlerimiz" olarak açıkladı ve diğer protokol üyeleriyle Kodl@fyon Ortaokullar Arası Scratch Kodlama Yarışması'na katılan öğrencilerle bir araya gelerek onlarla sohbet etti.

ODAK HABER MERKEZİ

Atıklar atık olmaktan çıkarılacak

Çevre ve Şehircilik Bakanlığı tarafından hayata geçirilen ve Cumhurbaşkanı Recep Tayyip Erdoğan'ın eşi Emine Erdoğan tarafından himaye edilen "Sıfır Atık Projesi" tanıtım toplantısında konuşan Vali Mustafa Tutulmaz,"Atıkları ekonomimize kazandıracağız"

Tanıtım toplantısında konuşan ve atıkları artık atık olmaktan çıkaracak bir anlayışı uygulamaya koyacaklarını söyleyen Vali Mustafa Tutulmaz ise "Güzel bir projenin ilimizde bugün startını veriyoruz. Atıkları artık atık olmaktan çıkaracak bir anlayışı uygulamaya koyacağız. Bir taraftan bu proje ile bugüne kadar çevremizi kirleten, toplum ve çevre sağlığına zarar veren atıklardan kurtulmuş olacağız ve bir taraftan da bunları ekonomimize kazandıracağız. Ekonomimize kazandırırken de bir kısmının yurt dışına döviz olarak verdiğimiz paraların milli ekonomimize kalmasını sağlayacağız. Geçenlerde atıkların değerlendirildiği bir fabrikayı gezdim. Gördüğüm şey şuydu; sokağa veya çöpe attığımız petler, çevreye zarar vermeyecek şekilde %100 yeniden ekonomiye nasıl kazandırılıyor. %97 pet olarak yeniden kullanılabiliyor. Ham maddelerin tamamı bu fabrikada dönüştürülerek ekonomiye sunuluyor %3'lük bölümünü de çimento fabrikalarımızda yakacak olarak kullanıyoruz. Yani işi bitmiş atıklar %100 yeniden ekonomiye döndürülüyor. İşte startını verdi-

"Projeyi vicdani ve milli bir görev kabul edelim"

Projenin takipçisi olacaklarını vurgulayan Vali Mustafa Tutulmaz: "Çevre ve Şehircilik Bakanlığı bu projenin önderliğini yapıyor. Bu işi uygulayıcı bakanlık ve onların teşkilatı bunun takipçisi durumundadır. Cumhurbaşkanımızın muhterem Eşi Emine Erdoğan Hanımefendi de bu işin manevi olarak takipçisi. Biz de bunun ilde Valilik olarak takipçisi olacağız. Bütün İl müdürlüklerimiz kendi imkânlarıyla öncelikle Çevre Şehircilik uzmanı arkadaşımızın sizlere anlattığı uygulamaları kendi kurumlarınızda yapmaya başlayacaksınız. Ekonomik olarak ne gerekiyorsa kendi bütçelerinizden öncelikle bunun teminini sağlamaya çalışacaksınız. Eğer sıkıntısı olan kurumlarımız olursa da onlardan da haberimiz olsun, bir şekilde

Bakanımız destek oluyor

Çevre ve Şehircilik Bakanlığı tarafından hayata geçirilen ve Cumhurbaşkanı Recep Tayyip Erdoğan'ın eşi Emine Erdoğan tarafından himaye edilen "Sıfır Atık Projesi" tanıtımına ilişkin bilgilendirme toplantısı yapıldı

TOPLANTIYA Vali Mustafa Tutulmaz, Garnizon Komutanlığı Erkan Başkanı Tkm. Alb. Ali İhsan İmre, Belediye Başkanı Burhanettin Çoban, Vali Yardımcısı Cafer Sarılı, İl Müdürleri ve diğer görevliler katıldı.

BÜYÜKŞEHİR DEĞİLİZ

Toplantıda konuşan Belediye

lerini düzenli depolamıyoruz. Aynı zamanda 18 ilçemizin 14 tanesini, 450 köyümüzün yaklaşık 350 tanesinin ve 40'ın üzerindeki beldemizin yaklaşık 10 tanesinin çöplerini düzenli depolıyoruz. Ancak adı büyükşehir geçip de bırakınız ilçelerini köylerin çöpünü düzenli depola-

AK PARTİ İl Başkanı İbrahim Yurdunuseven haftalık basın toplantısında gündemi değerlendirdi. Toplantıya Medya ve Tanıtım Başkanı M. Zahit Özer ve İl Yönetim Kurulu üyesi Atike Selman da katıldı.

Serteser'i tebrik etti

Yurdunuseven ATSO seçimlerinde yeniden başkan seçilen mevcut başkan Hüsnü Serteser'i de tebrik ederek şöyle konuştu: "Afyonkarahisar Ticaret ve Sanayi Odası'nda (ATSO) Meslek Komiteleri ve Meclis Üyeleri seçimi gerçekleştirildi. 33 Meslek Komitesi'nde yapılan seçimle 77 Meclis Üyesi seçimini gerçekleştirdi. Mevcut Başkan Hüsnü Serteser resmi olmayan sonuçlara göre yeniden başkan seçildi. Hayırlı olsun."

"Alım gücü
etmeyi unu

Ekonomik veriler
de bulunanlara da
dunuseven, "Bazı
nomik verileri ba
Burada paylaşılan
ama bu rakamları
hesaplamasını unu
yazmamışlar. Yani
ele vermişler. Raka
üzerinden gerçek
termeden eleştiri
yöntem değildir. B
de 7.4 oranında
tirmiş bir ülkedir
lamasında ciddi
ni gösterir. Bur
parken 2002'deki

ıer insanın bir
keste farklı se-
ı da aynı düz-
dir. Yani demek
mutlu etmeye
ak için kendileri
ya; işte durum

:mek, memnun
ve bugüne ka-
:bir zaman ya-
ağzınızla kuş
in olun ki bunu
:ak, hatta neden
ladınız diye sizi
mutlaka eksiklik

:esinde diyoruz
sahip yaratıl-
: şartsız birbirine
l gelişimleri ve
rı ve hissettikleri
z bir hadiseden,
ilir. Olaya biraz
oksa bu durum,

iyorsanız; don-
söz vardır ya.
yerinde ve çok

e kadar güç ol-
a kafamıza tak-
r salında. Evet,
nizi artık öğre-
ıcılara ve biraz

i kabul etsinler,
abul edelim ve
herkes mutsuz
Bu bilgiler ışı-
diliyorum. Sev-

İLİME
ERDEN
güçlü "benim"
güzelliğini kay-
ğini kaybetmesi

İş kurmak isteyenlere ATSO'dan fırsat

Afyonkarahisar Ticaret ve Sanayi Odası, yeni iş kurmak isteyenlere Girişimcilik Eğitimi fırsatı sunuyor. Bu eğitime devam ederek belge alan kursiyerler, KOSGEB'in hibe ve kredi imkânlarından yararlanabilecek

Afyonkarahisar Ticaret ve Sanayi Odası (ATSO), Çalışma ve İş Kurumu (İŞKUR) İl Müdürlüğü ile Küçük ve Orta Ölçekli İşletmeleri Geliştirme ve Destekleme İdaresi Başkanlığı (KOSGEB) Afyonkarahisar Müdürlüğü işbirliğinde 4 yeni Girişimcilik Eğitim Programı açılacak. Eğitimlere devam eden kursiyerler, KOSGEB'in yeni iş kurmak isteyenlere yönelik hibe ve kredilerinden yararlanabilecek.

Seçmeler Atso'da Yapılacak

Afyonkarahisar Ticaret ve Sanayi Odası Hizmet Binası'nda açılacak Girişimcilik Eğitim Programı, Mayıs ve Haziran aylarında 2'şer kez gerçekleştirilecek. 3 Mayıs ve 10 Mayıs'ta başlayacak eğitimler için son başvuru tarihi 29 Nisan;

19 ve 25 Haziran'daki eğitimler için ise son başvuru tarihi 10 Haziran olarak açıklandı. Katılımcı seçmeleri son başvuru tarihlerinin ertesi günü, saat 10.00'da ATSO'da yapılacak.

450 Kişi Yararlanmıştı

ATSO, 2017 yılında 19 Girişimcilik Eğitim Programı'na ev sahipliği yapmıştı. ATSO'nun eğitimlerinin Haziran ayından sonra da devam edeceği, bu eğitimlere yoğun katılım beklendiği belirtildi.

Başvurular İşkur'a

Öte yandan Girişimcilik Eğitim Programları'na katılmak isteyenlerin İŞKUR'a kayıtlı olması gerekiyor. Eğitim için başvurular, İŞKUR'a gidilerek veya İŞKUR'un internet sitesindeki form doldurularak yapılabiliyor. **>>Haber Merkezi**

ANAHABER
Günlük Tarafsız Siyasi Gazete

İş kurmak isteyenlere ATSO'dan fırsat

Afyonkarahisar Ticaret ve Sanayi Odası, yeni iş kurmak isteyenlere Girişimcilik Eğitimi fırsatı sunuyor. Bu eğitime devam ederek belge alan kursiyerler, KOSGEB'in hibe ve kredi imkânlarından yararlanabilecek

Afyonkarahisar Ticaret ve Sanayi Odası (ATSO), Çalışma ve İş Kurumu (İŞKUR) İl Müdürlüğü ile Küçük ve Orta Ölçekli İşletmeleri Geliştirme ve Destekleme İdaresi Başkanlığı (KOSGEB) Afyonkarahisar Müdürlüğü işbirliğinde 4 yeni Girişimcilik Eğitim Programı açılacak. Eğitimlere devam eden kursiyerler, KOSGEB'in yeni iş kurmak isteyenlere yönelik hibe ve kredilerinden yararlanabilecek.

Seçmeler ATSO'da yapılacak

Afyonkarahisar Ticaret ve Sanayi Odası Hizmet Binası'nda açılacak Girişimcilik Eğitim Programı, Mayıs ve Haziran aylarında 2'şer kez gerçekleştirilecek. 3 Mayıs ve 10 Mayıs'ta başlayacak eğitimler için son başvuru tarihi 29 Nisan; 19 ve 25 Haziran'daki eğitimler için ise son başvuru tarihi 10 Haziran olarak açıklandı. Katılımcı seçmeleri son başvuru tarihlerinin ertesi günü, saat 10.00'da ATSO'da yapılacak.

450 kişi yararlanmıştı

ATSO, 2017 yılında 19 Girişimcilik Eğitim Programı'na ev sahipliği yapmıştı. ATSO'nun eğitimlerinin Haziran ayından sonra da devam edeceği, bu eğitimlere yoğun katılım beklendiği belirtildi. Öte yandan Girişimcilik Eğitim Programları'na katılmak isteyenlerin İŞKUR'a kayıtlı olması gerekiyor. Eğitim için başvurular, İŞKUR'a gidilerek veya İŞKUR'un internet sitesindeki form doldurularak yapılabiliyor. >>ANAHABER

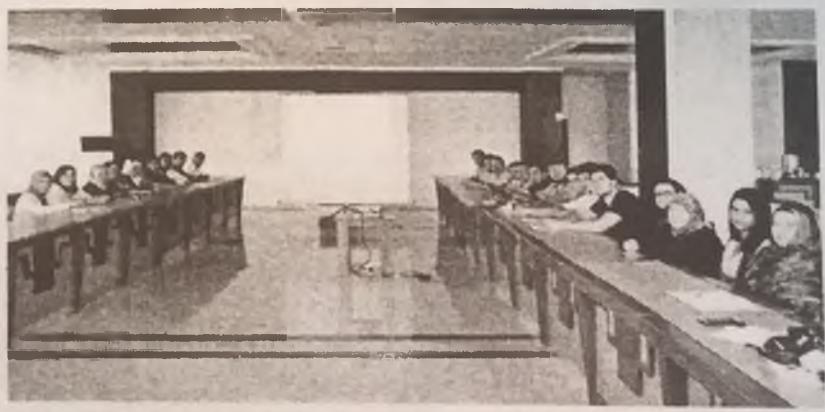

TGF ailesi büyümeye DEVAM EDİYOR

Türkiye Gazeteciler Federasyonu 5.Anadolu Buluşmaları Toplantısı Afyonkarahisar'da düzenlendi. Toplantıda konuşan TGF Başkanı Yılmaz Karaca, Federasyonu'nun büyük bir aile olduğunu belirterek, bu ailenin her geçen gün büyümeye devam ettiğini söyledi.>>>Devamı 2'de

M. Emin Güzbey

"Afyonkarahisar basının güçlü olduğu bir kent"

Afyonkarahisar Gazeteciler Cemiyeti Başkanı M. Emin Güzbey ise toplantıda yaptığı konuşmada, federasyon üyelerini Afyonkarahisar'da ağırlamaktan büyük mutluluk duyduğunu belirterek, Afyonkarahisar'ın basını hakkında bilgiler verdi. Güzbey, Afyonkarahisar'da basının güçlü olduğunu belirtti.>>>Devamı 2'de

Serteser, Günlerin Getirdiğine konuk oluyor

Hüsnü Serteser

Kanal 3 ekranlarında İhsan Beşer ve Sezer Küçükurt'un sunumlarıyla izleyiciyle buluşan Günlerin Getirdiği programının bu haftaki konuğu Afyonkarahisar Ticaret ve Sanayi Odası (ATSO) Yönetim Kurulu Başkanı Hüsnü Serteser olacak. Günlerin Getirdiği bugün saat 21.00'dan itibaren Kanal 3 ekranlarında.

Değişimin Öncüsü
Gazete3
www.gazete3.com

16 NİSAN 2018 PAZARTESİ www.gazete3.com Sayı: 2947 Fiyatı: 40 Krş

Dilek, temenni, ihbar ve şikayetlerinizi aşağıdaki adresten ulaştırabilirsiniz.

WHATSAPP İHBAR:
0 505 178 69 99
MAİL İHBAR:
ihbar@gazete3.com.tr
MEKTUP İHBAR:
Afyonkarahisar-İzmir Karayolu 5.Km
AFYONKARAHİSAR

İş kurmak isteyenlere ATSO'dan fırsat

Afyonkarahisar Ticaret ve Sanayi Odası, yeni iş kurmak isteyenlere Girişimcilik Eğitimi fırsatı sunuyor. Bu eğitime devam ederek belge alan kursiyerler, KOSGEB'in hibe ve kredi imkânlarından yararlanabilecek.

Afyonkarahisar Ticaret ve Sanayi Odası (ATSO), Çalışma ve İş Kurumu (İŞKUR) İl Müdürlüğü ile Küçük ve Orta Ölçekli İşletmeleri Geliştirme ve Destekleme İdaresi Başkanlığı (KOSGEB) Afyonkarahisar Müdürlüğü işbirliğinde 4 yeni Girişimcilik Eğitim Programı açılacak. Eğitimlere devam eden kursiyerler, KOSGEB'in yeni iş kurmak isteyenlere yönelik hibe ve kredilerinden yararlanabilecek.

Eğitim için seçmeler ATSO'da yapılacak.

SEÇMELER ATSO'DA YAPILACAK

Afyonkarahisar Ticaret ve Sanayi Odası Hizmet Binası'nda açılacak Girişimcilik Eğitim Programı, Mayıs ve Haziran aylarında 2'şer kez gerçekleştirilecek. 3 Mayıs ve 10 Mayıs'ta başlayacak eğitimler için son başvuru tarihi 29 Nisan; 19 ve 25 Haziran'daki eğitimler için ise son başvuru tarihi 10 Haziran olarak açıklandı. Katılımcı seçmeleri son başvuru tarihlerinin ertesi günü, saat 10.00'da ATSO'da yapılacak.

ATSO tarafından iş kurmak isteyenlere eğitim verilecek.

450 KİŞİ YARARLANMIŞTI

ATSO, 2017 yılında 19 Girişimcilik Eğitim Programı'na ev sahipliği yapmıştı. ATSO'nun eğitimlerinin Haziran ayından sonra da devam edeceği, bu eğitimlere yoğun katılım beklendiği belirtildi.

BAŞVURULAR İŞKUR'A

Öte yandan Girişimcilik Eğitim Programları'na katılmak isteyenlerin İŞKUR'a kayıtlı olması gerekiyor. Eğitim için başvurular, İŞKUR'a gidilerek veya İŞKUR'un internet sitesindeki form doldurularak yapılabiliyor.

>>>Gazete3

Özkal'dan anlamlı ziyaret

Milletvekili Hatice Dudu Özkal, Zeytin Dalı Harekatına katılan askerler ile şehit yakınlarını ziyaret etti.

AK Parti Genel Merkez

Devir Hazine Müsteşarlığı güvencesiyle

TGF 25 Ağustos'ta Kocatepe'ye çıkacak

Afyon Gazeteciler Cemiyeti Başkanı Mehmet Emin Güzbey'in ev sahipliğinde düzenlenen Türkiye Gazeteciler Federasyonu 5. Anadolu Buluşmaları hafta sonu NG Afyon Termal Otelde yapıldı

Toplantının açılış konuşmasını yapan Afyon Gazeteciler Cemiyeti Başkanı Mehmet Emin Güzbey, Türkiye Gazeteciler Federasyonu tarafından düzenlenen 5. Anadolu Buluşmalarına ev sahipliği yapmaktan dolayı büyük mutluluk duyduğunu ifade ederek, tüm katılımcılara Cumhuriyetin Kazanıldığı Topraklara geldikleri için teşekkür etti.

Protokol ziyaretleri yaptık

13-15 Nisan tarihleri arasında düzenlenen Türkiye Gazeteciler Federasyonu 5. Anadolu Buluşmaları'nın ilk gününde protokol ziyaretleri yaptıklarını hatırlatan AGC Başkanı M. Emin Güzbey, tüm misafirlerin Afyonkarahisar'a gelmişken termalin şifalı sularından faydalanmalarını istediklerini söyledi.

Tekrar program yapacağız

Türkiye Gazeteciler Federasyonu Genel Başkanı Yılmaz Karaca ile birlikte bir ödül gecesi planladıklarını ancak Orman ve Su İşleri Bakanı Prof. Dr. Veysel Eroğlu'nun rahatsızlığından dolayı ertelemek zorunda kaldıklarını ifade eden Başkan Güzbey, "İnşallah ödül gecesi programımızı tekrar Afyonkarahisar'a geldiğinizde yapacağız" dedi.

Özel, Kocatepe çıkmamızı önerdi

Cumhuriyet Başsavcısı Mehmet Özel, Belediye Başkanı Burhanettin Çoban ve Vali Mustafa Tutulmaz'ı makamında ziyaret ettiklerini ifade eden Güzbey, "Cumhuriyet Başsavcısı Mehmet Özel, Zafer Haftasında Kocatepe'ye çıkmamızı ve Türkiye'nin değişik illerinden gelen Cemiyet Başkanlarımız ile bir arada o havayı solumamızı önerdi"

Havayı solumak çok önemlidir

Türkiye Gazeteciler Federasyonu Genel Başkanı Yılmaz Karaca ile karar aldıklarını ifade eden Başkan Güzbey, "İnşallah 25 Ağustos'ta Afyonkarahisar'da bir program tertip edeceğiz. Aileleriniz ile birlikte gelmenizi isteyeceğiz ve o havayı solumak çok önemlidir. Ben her yıl katıldığımda ayrı bir mutluluk duyuyorum" diye konuştu.

Güzel bir gece hazırlayacağız

25 Ağustos'ta Şuhut'tan başlayan yürüyüşte askerlerin yedikleri yemeğin Orman ve Su İşleri Bakanlığı ve Afyon Belediyesi tarafından hazırlandığını vurgulayan Güzbey, "Hazırlanan yemekler ile yollar çıkılıyor. Kocatepe'ye çıkıldığında oradaki havayı teneffüs etmek çok ayrı bir duygudur. İnşallah o programı özel bir gece ile hazırlamaya gayret edeceğiz" ifadelerini kullandı.

2 televizyon 7 gazetemiz var

Afyonkaarahisar'da 2 tane televizyonu kanalı olduğuna dikkat çeken AGC Başkanı Mehmet Emin Güzbey, sözlerine şöyle devam etti: "Televizyonlarımızdan bir tanesi karasal yayın yapan Karahisar TV, bir diğeri de uyduda gözümüz kulağımız olan Kanal 3'tür. Bunun haricinde 7 tane gazetemiz var" diye konuştu.

Kimsenin zararı olmadı

Afyonkarahisar'da daha önce 23 gazetenin olduğuna dikkat çeken Güzbey, "Hatırlanacağı üzere Türkiye'nin en çok gazetesi Afyonkarahisar'daydı. Basın İlan Kurumunun Afyonkarahisar'da Şubesinin açılması ile birlikte gazete sayımız şuanda 7'ye düştü ve gazetedeki arkadaşlarımızın hakları zayi olmadı. Biz 1 yıllık resmi ilan bedelini geride kalan gazeteler olarak paylaştık ve o arkadaşlarımıza ödedik. Hiçbir kimsenin zararı olmadı" dedi.

Türkeli 50 yıllık gazete

Afyon Türkeli Gazetesinin Afyonkarahisar'ın en eski gazetesi olduğunu söyleyen Güzbey, "50 yılı aşkın bir mazisi var. Kocatepe Gazetesi ulusal yayınları aratmayacak mizanpaj ve görsellikte. Diğer bir gazetemiz ise benimde içerisinde bulunmaktan gurur duyduğum Odak Gazetesi, Gazete 3 ve Kanal 3'ün ayrı bir özelliği var. Afyonkarahisar'da 40'tan fazla işadamının bir araya gelerek medya oluşturdular ve 10 yıldır faaliyetteler."

Radyoların yayınları güzel

Güzbey, "Hisar Gazetesi bizim Afyon Gazeteciler Cemiyeti'nin Genel Sekreteri Ahmet Birliktir'in, Anahaber Gazetesi ile Karahisar TV yine aynı kişilere aittir. Son olarak Kadınana Gazetesi isminden de anlaşılacağı gibi Sahibi bir bayan arkadaşımız Canser Kuzu'nundur" dedi. Afyonkarahisar'da 9 tane yerel radyonun olduğunu ifade eden Güzbey, "Radyolarımızın yayınları gayet güzeldir. Radyolarımızdan bir tanesi Gün FM'dir ve kendisi Afyonkarahisar Gazeteciler Cemiyeti Başkan Vekili İsmail Akar'ındır" dedi.

Bakan Eroğlu Kıbrıs'a su götürdü

Hemşerimiz Orman ve Su İşleri Bakanı Prof. Dr. Veysel Eroğlu'nun sadece Afyonkarahisar'a ve Türkiye'ye değil, Kıbrıs'a su götürdüğünü belirten Güzbey, "Kıbrıs'a suyun götürülmesi için Bakan Eroğlu'nun çalışması oldu. Bunu Kıbrıs'ta konuşmamızda anlatmıştım. Bugünde Orman ve Su İşleri Bakanlığımızın Türkiye'de ilk Afyonkarahisar'a açtığı Tıbbi Aromatik Bitkiler Merkezi var" diye konuştu.

Bakan Eroğlu'nu hatırlayın

Ağustos ayında düzenlenecek olan programa Türkiye Gazeteciler Federasyonu Üyelerini Tıbbi Aromatik Bitkiler Merkezine götürmek istediğini belirten Güzbey, "Orada çok çeşitli bitkiler var. Her bitkinin ayrı bir şifa olduğunu benden daha iyi biliyorsunuz. Bakanımız Veysel Eroğlu, sizlere torbalar içerisinde fidanlar gönderdi lütfen ilinize gittiğinizde onları toprakla buluşturun ve baktıkça da Bakanımız Veysel Eroğlu'nu ve bizleri hatırlayın. Aynı zamanda içerisinde bitki çayları var. İstediğiniz zaman onlardan sizlere gönderebiliriz" dedi.

Protokole teşekkür ederim

Afyon Gazeteciler Cemiyeti Başkanı Mehmet Emin Güzbey, Türkiye Gazeteciler Federasyonu 5. Anadolu Buluşmalarına destek veren başta Orman ve Su İşleri Bakanı Prof. Dr. Veysel Eroğlu olmak üzere Vali Mustafa Tutulmaz, Belediye Başkanı Burhanettin Çoban, Cumhuriyet Başsavcısı Mehmet Özel, Kültür ve Turizm Müdür Vekili Mehmet Tanır, NG Afyon Termal Otel Genel Müdürü Cenker Yılmaz, Afyonkarahisar'daki medya kuruluşlarına teşekkür etti.

Hamza Yılmaz

İş kurmak isteyenlere ATSO'dan fırsat

Afyonkarahisar Ticaret ve Sanayi Odası, yeni iş kurmak isteyenlere Girişimcilik Eğitimi fırsatı sunuyor. Bu eğitime devam ederek belge alan kursiyerler, KOSGEB'in hibe ve kredi imkânlarından yararlanabilecek

Afyonkarahisar Ticaret ve Sanayi Odası (ATSO), Çalışma ve İş Kurumu (İŞKUR) İl Müdürlüğü ile Küçük ve Orta Ölçekli İşletmeleri Geliştirme ve Destekleme İdaresi Başkanlığı (KOSGEB) Afyonkarahisar Müdürlüğü işbirliğinde 4 yeni Girişimcilik Eğitim Programı açılacak. Eğitimlere devam eden kursiyerler, KOSGEB'in yeni iş kurmak isteyenlere yönelik hibe ve kredilerinden yararlanabilecek.

SEÇMELER ATSO'DA YAPILACAK

Afyonkarahisar Ticaret ve Sanayi Odası Hizmet Binası'nda açılacak Girişimcilik Eğitim Programı, Mayıs ve Haziran aylarında 2'şer kez gerçekleştirilecek. 3 Mayıs ve 10 Mayıs'ta başlayacak eğitimler için son başvuru tarihi 29 Nisan, 19 ve 25 Haziran'daki eğitimler için ise son başvuru tarihi 10 Haziran olarak açıklandı. Katılımcı seçmeleri son başvuru tarihlerinin ertesi günü, saat 10.00'da ATSO'da yapılacak.

450 KİŞİ YARARLANMIŞTI

ATSO, 2017 yılında 19 Girişimcilik Eğitim Programı'na ev sahipliği yapmıştı. ATSO'nun eğitimlerinin Haziran ayından sonra da devam edeceği, bu eğitimlere yoğun katılım beklendiği belirtildi.

BAŞVURULAR İŞKUR'A

Öte yandan Girişimcilik Eğitim Programları'na katılmak isteyenlerin İŞKUR'a kayıtlı olması gerekiyor. Eğitim için başvurular, İŞKUR'a gidilerek veya İŞKUR'un internet sitesindeki form doldurularak yapılabiliyor.

TARIM, HAYVANCILIK VE TEKNOLOJİLERİ FUARI AÇILDI;

FUAR İLGİ GÖRÜYOR

Uluslararası Tarım Hayvancılık ve Teknolojileri Fuarı açıldı. Bu yıl ilk kez "uluslararası" unvanı ile açılan fuar Afyonkarahisar ile çevre illerden büyük ilgi gördü

ULUSLARARASI Tarım Hayvancılık ve Teknolojileri Fuarı, Kültürpark ve Fuar Alanı'nda açıldı. Bu yıl ilk kez "uluslararası" unvanı ile fuar'ın açılışına Afyonkarahisar Valisi Mustafa Tutulmaz, Afyonkarahisar Belediye Başkanı Burhanettin Çoban, Afyonkarahisar Ticaret ve Sanayi Odası Yönetim Kurulu Başkan Yardımcısı Mustafa Gül ile protokol üyeleri katıldı.

AFYON, TÜRKİYE'NİN ÖNDE GELEN İLLERİNDEN BİRİ

Açılış töreninde bir konuşma yapan Afyonkarahisar Ticaret ve Sanayi Odası Yönetim Kurulu Başkan Yardımcısı Mustafa Gül, "Afyon, tarım ve hayvancılık konusunda Türkiyemizin önde gelen illerinden birisidir, kırsal kesimde nüfusu en fazla olan illerimizden de birisidir. Vişne üretiminde birinciyiz, haşhaş üretiminde Türkiye birincisiyiz, patates üretiminde Türkiye üçüncüsüyüz, kiraz üretiminde Türkiye beşincisiyiz. Tarımımızın gelişmesi, hayvancılığımızın daha iyi noktalara gelmesi için bu fuarların katkı sağlayacağını düşünüyorum" dedi.

ŞEHRİN POTANSİYELİ İYİ DEĞERLENDİRİLMELİ

Afyonkarahisar Belediye Başkanı Burhanettin Çoban, Fuar'a destek veren tüm kurum ve kuruluşlara teşekkür ederken Afyonkarahisar Valisi Mustafa Tutulmaz da "İlimiz tarım ve hayvancılık yönünden, ülkemizin en önde gelen birkaç vilayetinden birisidir. Potansiyelimizi iyi değerlendirmemiz açısından yeni teknolojileri üretimimize kazandırmak adına fuarı önemsiyoruz. Geçmişten beri tarım makinaları konusunda da önemli üreticilerimiz var. Bu fuarlar vasıtasıyla da onların da işlerini genişleteceğine ve ilimize sayısız fayda sağlayacaklarına inanıyoruz" ifadelerini kullandı.

Afyonkarahisar Belediye Başkanı Burhanettin Çoban, Fuar'a destek veren tüm kurum ve kuruluşlara teşekkür etti

FUAR, 15 NİSAN'A KADAR AÇIK

Konuşmaların ardından, protokol üyeleri Fuar'a katılan firmaların stantlarını ziyaret etti. Yerli ve yabancı 128 firmanın katıldığı Fuar, 15 Nisan 2018 tarihine kadar açık olacak ODAK HABER MERKEZİ

Başkan'dan çocuklara şenlik

23 Nisan Ulusal Egemenlik ve Çocuk Bayramı öncesi Belediye Başkanı Saffet Acar tarafından 3 günlük çocuk şenliği yapılacak

ÇOCUKLARIN gönüllerince eğlenebilecekleri bir oyun grubunun 3 gün boyunca 3-13 yaş arasındaki çocuklara hizmet vereceğini belirten Dinar Belediye Başkanı Saffet Acar, çocukların mutlu olmaları ve onları mutlu görünmelerinin önemli olduğunu söyledi. Sosyal Belediyecilik anlayışı ile hareket ettiklerini belirten Başkan Acar, bugüne kadar çocuklara ve onların eğitimlerine önem verdiklerini belirtti.

Çocuklarımız bizim geleceğimiz

Başkan Acar, "Çocuklarımız bizim geleceğimizdir. Onların en iyi şekilde yetişmeleri, en iyi şekilde eğitim almaları bizim için önemlidir. Çocuklarımızın bir at yarışına hazırlandıkları gibi sınavlara hazırlandıkları günümüzde onların birkaç gün de olsa eğlenmeleri de hakları olduğunu düşünüyorum. Bu nedenle ders ve sınav stresleri nden uzaklaşmaları için 3 günlük bir ücretsiz çocuk şenliği düzenledik" diye konuştu. Balonköy Şişme Oyun Grupları tarafından belediye önüne kurulacak olan oyun parkının 13-14-15 Nisan günlerinde Dinarlı çocuklara ücretsiz hizmet vereceği bildirildi.

ODAK HABER MERKEZİ

Sesiniz, Gözünüz, Kulağınız
Kadınana
Günlük Tarafsız Siyasi Gazete

İŞ KURMAK İSTEYENLERE ATSO'DAN FIRSAT

Afyonkarahisar Ticaret ve Sanayi Odası, yeni iş kurmak isteyenlere Girişimcilik Eğitimi fırsatı sunuyor. Bu eğitime devam ederek belge alan kursiyerler, KOSGEB'in hibe ve kredi imkânlarından yararlanabilecek

Afyonkarahisar Ticaret ve Sanayi Odası (ATSO), Çalışma ve İş Kurumu (İŞKUR) İl Müdürlüğü ile Küçük ve Orta Ölçekli İşletmeleri Geliştirme ve Destekleme İdaresi Başkanlığı (KOSGEB) Afyonkarahisar Müdürlüğü işbirliğinde 4 yeni Girişimcilik Eğitim Programı açılacak. Eğitimlere devam eden kursiyerler, KOSGEB'in yeni iş kurmak isteyenlere yönelik hibe ve kredilerinden yararlanabilecek.

SEÇMELER ATSO'DA YAPILACAK

Afyonkarahisar Ticaret ve Sanayi Odası Hizmet Binası'nda açılacak Girişimcilik Eğitim Programı, Mayıs ve Haziran aylarında 2'şer kez gerçekleştirilecek. 3 Mayıs ve 10 Mayıs'ta başlayacak eğitimler için son başvuru tarihi 29 Nisan; 19 ve 25 Haziran'daki eğitimler için ise son başvuru tarihi 10 Haziran olarak açıklandı. Katılımcı seçmeleri son başvuru tarihlerinin ertesi günü, saat 10.00'da ATSO'da yapılacak.

450 KİŞİ YARARLANMIŞTI

ATSO, 2017 yılında 19 Girişimcilik Eğitim Programı'na ev sahipliği yapmıştı. ATSO'nun eğitimlerinin Haziran ayından sonra da devam edeceği, bu eğitimlere yoğun katılım beklendiği belirtildi.

BAŞVURULAR İŞKUR'A

Öte yandan Girişimcilik Eğitim Programları'na katılmak isteyenlerin İŞKUR'a kayıtlı olması gerekiyor. Eğitim için başvurular, İŞKUR'a gidilerek veya İŞKUR'un internet sitesindeki form doldurularak yapılabiliyor

Şehitoğlu TİM Üyeliğine seçildi.

Şehitoğlu, TİM Üyeliğine seçildi

Delta Mermer Madencilik Anonim Şirketi Yönetim Kurulu Başkanı ve Afyonkarahisar Sanayicileri ve İşadamları Derneği Yönetim Kurulu Başkanı Hüseyin Şehitoğlu, Türkiye İhracatçılar Meclisi Üyeliği'ne seçildi.

Afyonkarahisar ve İstanbul'da faaliyetlerini sürdüren Delta Mermer Madencilik Anonim Şirketi Yönetim Kurulu Başkanı, Afyonkarahisar Sanayicileri ve İşadamları Derneği Yönetim Kurulu Başkanı, Afyonkarahisar Ticaret ve Sanayi Odası Meclis Üyesi Hüseyin Şehitoğlu, Ekonomi Bakanlığı İstanbul Maden İhracatçıları Birliği seçimlerinde ikinci kez Türkiye İhracatçılar Meclisi (TİM) Üyeliği'ne seçildi.

MADEN İHRACATÇILARINI TEMSİL EDECEK

İstanbul Dış Ticaret Kompleksi'nde yapılan seçimlerde 3 ayrı liste yarıştı. İhracatçı firmalar, İstanbul Maden İhracatçı Birliği Başkanlığı'na Aydın Dinçer ve ekibini seçti. İstanbul Maden İhracatçıları Birliği'ni temsilen Türkiye İhracatçılar Meclisi Üyeliği'ne de Hüseyin Şehitoğlu ikinci kez seçildi. Hüseyin Şehitoğlu, TİM'de sektörün sorunlarını çözmede yapıcı çözüm önerileri sunarak ve sektörü en iyi şekilde temsil etmek için mücadele vereceğini ve Türkiye ihracatından önemli bir yere sahip olan madencilik sektörünün nabzının tutulduğu kentlerden birisi olan Afyonkarahisar'dan böyle bir temsilcinin çıkmasının çok önemli olduğunu kaydetti. Şehitoğlu, kentteki madencilerin ve ihracatçıların da desteği ile görevini layıkıyla yerine getirmek için çalışacağını ifade etti.

"ALANINDA EN BÜYÜK KURUM"

Şehitoğlu, konu ile ilgili açıklamalarında şunları söyledi: "Bildiğiniz gibi TİM, bölgesel ve sektörel bazda faaliyet gösteren 61 ihracatçı birliğini, 27 ihracatçı sektörü, ihracatçılara ve İhracatçı Birlikleri'ne hizmet veren 13 genel sekreterliği ile ihracatçı firmaların her türlü sorunlarını ve çözümlerine ulaşmak için ulusal ve uluslararası düzeyde temsil eden en büyük kurumdur. İhracatın her türlü sıkıntıları ve çözümü için hükümete direkt ulaşılan önemli bir kuruluşta görevimiz inşallah sektöre ve ihracatçıya en iyi şekilde hayırlı olur.">>>Gazete3

Kocatepe 53. Yıl
GÜNLÜK TARAFSIZ SİYASİ GAZETE

"Günlerin Getirdiği" programı Serteser'i ağırlayacak

Kanal 3 ekranlarında Kocatepe Gazetesi sahibi Sezer Küçükurt ve TOSYÖV Genel Başkan Yardımcısı İhsan Beşer'in sunumlarıyla izleyiciyle buluşan "Günlerin Getirdiği" programının bu haftaki konuğu Afyonkarahisar Ticaret ve Sanayi Odası (ATSO) Yönetim Kurulu Başkanı Hüsnü Serteser olacak. "Günlerin Getirdiği" programı bugün saat 21.00'de Kanal 3'te canlı olarak yayınlanacak.

İş kurmak isteyenlere

ATSO'dan yeni bir fırsat

Afyonkarahisar Ticaret ve Sanayi Odası, yeni iş kurmak isteyenlere Girişimcilik Eğitimi fırsatı sunuyor. Bu eğitime devam ederek belge alan kursiyerler, KOSGEB'in hibe ve kredi imkânlarından yararlanabilecek

Afyonkarahisar Ticaret ve Sanayi Odası (ATSO), Çalışma ve İş Kurumu (İŞKUR) İl Müdürlüğü ile Küçük ve Orta Ölçekli İşletmeleri Geliştirme ve Destekleme İdaresi Başkanlığı (KOSGEB) Afyonkarahisar Müdürlüğü işbirliğinde 4 yeni Girişimcilik Eğitim Programı açılacak. Eğitimlere devam eden kursiyerler, KOSGEB'in yeni iş kurmak isteyenlere yönelik hibe ve kredilerinden yararlanabilecek.

SEÇMELER ATSO'DA YAPILACAK

Afyonkarahisar Ticaret ve Sanayi Odası Hizmet Binası'nda açılacak Girişimcilik Eğitim Programı, Mayıs ve Haziran aylarında 2'şer kez gerçekleştirilecek. 3 Mayıs ve 10 Mayıs'ta başlayacak eğitimler için son başvuru tarihi 29 Nisan; 19 ve 25 Haziran'daki eğitimler için ise son başvuru tarihi 10 Haziran olarak açıklandı. Katılımcı seçmeleri son başvuru tarihlerinin ertesi günü, saat 10.00'da ATSO'da yapılacak.

450 KİŞİ YARARLANMIŞTI

ATSO, 2017 yılında 19 Girişimcilik Eğitim Programı'na ev sahipliği yapmıştı. ATSO'nun eğitimlerinin Haziran ayından sonra da devam edeceği, bu eğitimlere yoğun katılım beklendiği belirtildi.

BAŞVURULAR İŞKUR'A

Öte yandan Girişimcilik Eğitim Programları'na katılmak isteyenlerin İŞKUR'a kayıtlı olması gerekiyor. Eğitim için başvurular, İŞKUR'a gidilerek veya İŞKUR'un internet sitesindeki form doldurularak yapılabiliyor.

Şehitoğlu, ikinci kez Türkiye İhracatçılar Meclisi'nde

Delta Mermer Madencilik Anonim Şirketi Yönetim Kurulu Başkanı ve Afyonkarahisar Sanayicileri ve İşadamları Derneği Yönetim Kurulu Başkanı Hüseyin Şehitoğlu, Türkiye İhracatçılar Meclisi Üyeliği'ne seçilc

Afyonkarahisar ve İstanbul'da faaliyetlerini sürdüren Delta Mermer Madencilik Anonim Şirketi Yönetim Kurulu Başkanı, Afyonkarahisar Sanayicileri ve İşadamları Derneği Yönetim Kurulu Başkanı, Afyonkarahisar Ticaret ve Sanayi Odası Meclis Üyesi Hüseyin Şehitoğlu, Ekonomi Bakanlığı İstanbul Maden İhracatçıları Birliği seçimlerinde ikinci kez Türkiye İhracatçılar Meclisi (TİM) Üyeliği'ne seçildi.

MADEN İHRACATÇILARINI TEMSİL EDECEK

İstanbul Dış Ticaret Kompleksi'nde yapılan seçimlerde 3 ayrı liste yarıştı. İhracatçı firmalar, İstanbul Maden İhracatçı Birliği Başkanlığı'na Aydın Dinçer ve ekibini seçti. İstanbul Maden İhracatçıları Birliği'ni temsilen Türkiye İhracatçılar Meclisi Üyeliği'ne de Hüseyin Şehitoğlu ikinci kez seçildi.

AFYON'DAN TEMSİLCİ ÇIKMASI ÖNEMLİ

Hüseyin Şehitoğlu, TİM'de sektörün sorunlarını çözmede yapıcı çözüm önerileri sunarak ve sektörü en iyi şekilde temsil etmek için mücadele vereceğini ve Türkiye ihracatında1 önemli bir yere sahip olan madencilik sektörünün nabzının tutulduğu kentlerden birisi olan Afyonkarahisar'dan böyle bir temsilcinin çıkmasının çok önemli olduğunu kaydetti. Şehitoğlu, kentteki madencilerin ve ihracatçıların da desteği ile görevini layıkıyla yerine getirmek için çalışacağını ifade etti.

ALANINDA EN BÜYÜK KURUM

Şehitoğlu, konu ile ilgili açıklamalarında şunları söyledi:

"Bildiğiniz gibi TİM, bölgesel ve sektörel bazda faaliyet gösteren 61 ihracatçı birliğini, 27 ihracatçı sektörü, ihracatçılara ve İhracatçı Birlikleri'ne hizmet veren 13 genel sekreterliği ile ihracatçı firmaların her türlü sorunlarını ve çözümlerine ulaşmak için ulusal ve uluslararası düzeyde temsil eden en büyük kurumdur. İhracatın her türlü sıkıntıları ve çözümü için hükümete direkt ulaşılan önemli bir kuruluşta görevimiz inşallah sektöre ve ihracatçıya en iyi şekilde hayırlı olur."

TÜHİD 45.YIL
TÜRKİYE HALKLA İLİŞKİLER DERNEĞİ

NG HOTELS | Afyon

ANADOLU BULUŞMALARI

AFYONKARAHİSAR

İLETİŞİM DÜNYASI AFYON'DA

DAVETLİSİNİZ

27 Nisan 2018 Cuma
NG Afyon Wellness & Convention
Saat:13.45

Program Kayıt: 13.45 - 14.00

AÇILIŞ KONUŞMALARI
14.00-14.30

Gonca Karakaş
TÜHİD Yönetim Kurulu Başkanı

Hüsnü Serteser
Afyonkarahisar Ticaret ve Sanayi Odası
Yönetim Kurulu Başkanı

Burhanettin Çoban
Afyonkarahisar Belediye Başkanı

Mustafa Tutulmaz
Afyonkarahisar Valisi

AFYONKARAHİSAR'DA ALTERNATİF TURİZM
14.30-15.10

MODERATÖR: Ahmet Akın
Kramp Ortak Kurucu

Burhanettin Çoban
Afyonkarahisar Belediye Başkanı

Gila Benmayor
Hürriyet.com.tr - Ekonomi Köşe Yazarı

Meliha Okur
TV Yorumcu - Gazeteci

Kerem Köfteoğlu
Posta Gazetesi Turizm Editörü

İŞ DÜNYASI VE İLETİŞİM
15.10-16.10

MODERATÖR: Fügen Toksü
TÜHİD Yönetim Kurulu Üyesi

Hakan Güldağ
Dünya Gazetesi Genel Yayın Yönetmeni

Vahap Munyar
Hürriyet Gazetesi
Ekonomi Köşe Yazarı

Selçuk Tepeli
HaberTürk Gazetesi
Genel Yayın Yönetmeni

Şule Yücebıyık
Borusan Holding
Kurumsal İletişim Direktörü

Murat Kolbaşı
Arzum
Yönetim Kurulu Başkanı

GASTRONOMİ VE AFYONKARAHİSAR
16.10-16.40

MODERATÖR: Gonca Karakaş
TÜHİD Yönetim Kurulu Başkanı

Müge Akgün
Hürriyet Gazetesi Yazarı

Mehmet Yaşin
Hürriyet Gazetesi Köşe Yazarı

Esra Şengülen Ümit
Artı İletişim Yönetimi
Yönetici Ortağı

YENİ NESİL İLETİŞİM
16.40-17.10

MODERATÖR: Levent Erden
Bilgi Üniversitesi Next Academy Başkanı

Sevil Wittmann
Vodafone Türkiye
Kurumsal İletişim Müdürü

Prof.Dr. Billur Ülger
Yeditepe Üniversitesi
İletişim Fakültesi Dekanı

Emin Çapa
Gazeteci - Yazar

T.C. AFYONKARAHİSAR VALİLİĞİ | AFYONKARAHİSAR BELEDİYESİ | AFYONKARAHİSAR TİCARET VE SANAYİ ODASI Chamber of Commerce and Industry

GÜNLÜK TARAFSIZ SİYASİ GAZETE
16 NİSAN 2018 / PAZARTESİ
HERŞEY TÜRKİYE İÇİNDİR
ODAK
www.afyonkarahisar.com.tr / www.odakgazetesi.com KDV Dahil 50 Krş. 23. yıl

ATSO İŞSİZİN UMUDU OLDU

Afyonkarahisar Ticaret ve Sanayi Odası, yeni iş kurmak isteyenlere Girişimcilik Eğitimi fırsatı sunuyor. Bu eğitime devam ederek belge alan kursiyerler, KOSGEB'in hibe ve kredi imkânlarından yararlanabilecek

AFYONKARAHİSAR Ticaret ve Sanayi Odası (ATSO), Çalışma ve İş Kurumu (İŞKUR) İl Müdürlüğü ile Küçük ve Orta Ölçekli İşletmeleri Geliştirme ve Destekleme İdaresi Başkanlığı (KOSGEB) Afyonkarahisar Müdürlüğü işbirliğinde 4 yeni Girişimcilik Eğitim Programı açılacak. Eğitimlere devam eden kursiyerler, KOSGEB'in yeni iş kurmak isteyenlere yönelik hibe ve kredilerinden yararlanabilecek.

SEÇMELER ATSO'DA

■ Afyonkarahisar Ticaret ve Sanayi Odası Hizmet Binası'nda açılacak Girişimcilik Eğitim Programı, Mayıs ve Haziran aylarında 2'şer kez gerçekleştirilecek. 3 Mayıs ve 10 Mayıs'ta başlayacak eğitimler için son başvuru tarihi 29 Nisan; 19 ve 25 Haziran'daki eğitimler için ise son başvuru tarihi 10 Haziran olarak açıklandı. Katılımcı seçmeleri son başvuru tarihlerinin ertesi günü, saat 10.00'da ATSO'da yapılacak.

450 KİŞİ YARARLANDI

■ ATSO, 2017 yılında 19 Girişimcilik Eğitim Programı'na ev sahipliği yapmıştı. ATSO'nun eğitimlerinin Haziran ayından sonra da devam edeceği, bu eğitimlere yoğun katılım beklendiği belirtildi.

BAŞVURULAR İŞKUR'A

Girişimcilik Eğitim Programları'na katılmak isteyenlerin İŞKUR'a kayıtlı olması gerekiyor. Eğitim için başvurular, İŞKUR'a gidilerek veya İŞKUR'un internet sitesindeki form doldurularak yapılabiliyor.

GÖZLEM

H.HAKKI ÖZSOY

Karşıyaka

Organize şehre dönüş yolu demiryolu geçidi civarı trafiğe bir süredir kapatıldı. Geçit çalışmaları yapılıyor. Dolayısıyla yol Karşıyaka Mahallesi üzerinden veriliyor.

Dönüşte Karşıyaka Pazaryerinin yanındaki Zabıta noktasını ve Bilgievini ilk defa görüyoruz. Modern pazaryerini vatandaş ve pazarcılar açısından üstü muntazam çelik çatı ile kapalı, sağlam, temiz beton zeminiyle birlikte sağlıklı görüyor ve buluyoruz. Bölge halkı için güzel bir hizmet olmuş.

Pazaryeri yapılmadan önce çadırla, brandayla üstü sıradan kapatılmış, zemin çamur, çökek olan yerler gitmiş halk için güzel bir pazaryeri yapılmış. Başkan Çoban, genelde yeni hızla gelişen, imar gören gelir düzeyi ortanın altında bölgelere karşı özel ilgi gösteriyor. Öncelikli yatırım yapma, hizmet götürme özel imar uygulamalarını şehri çevreleyen önce gecekondu olan, sonra hızla imara açılan onlarca mahalleye bölgeye veriyor. Bunlardan birisi de Karşıyaka.

Geçenlerde Ataköy'e yapılan benzeri modern pazaryeriyle ilgili, yer beyenmeyen, pazarı boykot eden pazaryeri rantçılarının kulaklarını çınlatıyoruz. Ama halk gerçekleri iyi biliyor. Dolayısıyla başkanın yanında yer alıyor ve destek sağlıyor. Yatırımlar, hizmetler halkı memnun ediyor.

Dönelim Karşıyaka'ya: arabamızla durduk. Pazaryerini inceledik ve de beğendik. Pazaryerinin yanındaki zabıta noktası, arkasında WC'ler dikkatimizi çekti. WC'lerin arka duvarının kendisini bilmezler tarafından yer, yer delindiği, tahrip edildiği, çirkin yazılarla kirletildiği manzarasına derseniz! hemen çok üzüldüğümüzü belirtelim.

Adeta bindikleri dalı kesiyor bu densiz, şuursuz, zavallı insanlarımız. Uyarmak, eleştirmek, eğitmek, çevreye, insana sevgiyi, saygıyı ısrarla öğretmemiz gerekiyor. Kirlilikler, tahripler, çirkinlikler onu gösteriyor, geri kaldığımızı anlatıyor bu çirkinlikler.

Buralara gelinir de pazaryerinin hemen yanındaki Bilgievi ziyaret edilmez mi? Bilgievine merhum başarılı eğitimci İbrahim Özkul'un adı verilmiş. Çok da anlamlı olmuş. Rahmetle anıyoruz.

Bilgievi pırıl, pırıl, cıvıl, cıvıl ve modern bir yapıya sahip. Güleryüzlü müdüründen, merak ettiğimiz konuları öğreniyoruz. O saatte ev hanımlarına dönük dikiş-nakış atölye çalışmaları yapıldığını görüyoruz.

Haftada 3 gün Müftülüğün Kur'an öğretimleri, hatta sonlarında orta öğretime dönük bedelsiz yabancı dil kursları, sosyal, kültürel çalışmaların yapıldığı anlatımlar, benzeri bilgiler ayrı güzellikleri, hayırlı çalışmaları yansıtıyor. Şöyle bir düşünelim ciddi paralar ödenerek alınan öğrenci yabancı dil kursları, Bilgievlerinde bedelsiz veriliyor.

Teşekkürler Başkan Çoban ve ekibi. Yazılacak daha bir çok güzellikler var ama, yerimiz kalmadı. Sonuç Karşıyaka manzaraları bizi fazlasıyla mutlu etti, sevindirdi. Başarılı çalışmaların devamını diliyoruz.

Ayışığı

Galip Leblebicioğlu

Niyazi Mısri Geçti Afyon'dan D: 1618 – V: 1693

Ne Demiş, Bize Ne Demiş
Şöhretle övünen kimse, HAKK'tan nasıp alamaz
İç yüzünü, imar için, görüneni yıkmak gerek
***
Derman aradım derdime, Derdim bana derman imiş
Kanıt aradım kendime, Kendim bana kanıt imiş
***
Sağı solu, gözler idim. Dost yüzünü görsem diye.
Ben taşrada arar idim. O can içimde can imiş.
Öyle sanırdım. Ayrıyım. Dost gayrıdır ben gayrıyım
Benden görüp işiteni, Bildim ki, o canan imiş
***
Oruç namaz Hac ile, sanma biter.İnanç için
Olgun insan olmaya, gerek olan, bilgi imiş
Nerede gelir, yolun senin, nerededir? gideceğin
Nereden gelip gittiğin, anlamayan hayvan imiş
***
Mürşid gerekir bildirsin. Hakk'ı sana yakın Hakk'ı
Mürşidi olmayanların bildikleri boşluk imiş
Her Mürşide gönül verme. Kimi yolun saptırır imiş
Mürşidi olgun olanın, Yolu gayet esenlik imiş
***
Anla hemen sözdür. Yokuş değil düzdür
Kamu alem bir yüzdür. Gören ona hayran imiş
İşte Niyazi'nin sözü, bir nesne örtmez yüzü
Hak'tan belli bir nesne yok. Görmeyene gizli imiş

(Sanki bugünleri, Niyazi yaşar imiş
Ben gittim. Galip bugün ki dille anlat demiş)

"Afyonkarahisar bizden hizmet bekliyor"

Yeni kurulan Afyonkarahisar Basın Yayın Derneği Yönetim Kurulu Üyeleri, Afyonkarahisar Ticaret ve Sanayi Odası Yönetim Kurulu Başkanı Hüsnü Serteser'i ziyaret etti. Ziyarette konuşan Serteser, bu dönem daha çok çalışmak zorunda olduklarını kaydetti.

Afyonkarahisar Basın Yayın Derneği Yönetim Kurulu Üyeleri, Afyonkarahisar Ticaret ve Sanayi Odası (ATSO) Yönetim Kurulu Başkanı Hüsnü Serteser'e "Hayırlı olsun" ziyaretinde bulundu. Ziyarette Afyonkarahisar Basın Yayın Derneği Yönetim Kurulu Başkanı ve Afyon Türkeli Gazetesi Sahibi Hacı Hakkı Özsoy'un yanı sıra Hisar Gazetesi Sahibi M. Emin Birtiktir, Kadınana Gazetesi Sahibi Canser Kuzu, Kocatepe Gazetesi Sahibi Sezer Küçükkurt, Megabirlik Yönetim Kurulu Üyesi Muammer Türker ve Odak Gazetesi Sahibi Mehmet Emin Güzbey yer aldı.

"Elimizden gelenin en iyisini yapıyoruz"

ATSO Yönetim Kurulu Başkanı Hüsnü Serteser de ziyaretten duyduğu memnuniyeti dile getirdi. Serteser, Afyonkarahisar için daha çok çalışmaları gerektiğini belirterek şu ifadeleri kullandı:

"Biz, Afyonkarahisar'da son seçimde birlik ve beraberlik içinde tek listeyle seçimimizi tamamladık. Tüm Afyon basınının beni birlik ve beraberlik içinde ziyaret etmesi, beni ziyadesiyle memnun etti. Son seçimde bu birliktelik ile tek liste ile bana bu görevi üyelerimizin teveccüh etmeleri bize ayrı bir sorumluluk yükledi. 2 dönemdir de elimizden geldiğince en iyi hizmetleri, en iyi çabaları göstererek Afyonumuzun ekonomisine, Afyonkarahisar Ticaret ve Sanayi Odası'na hizmet etmeye çalıştık ama, üçüncü dönem beni yanlış anlamazsan: ustalık dönemi gibi oluyor. Afyonkarahisar bizden hizmet bekliyor. Ben de bu dönem çok daha fazla çalışmamız gerektiğini arkadaşlarıma ifade ettim" diyerek sözlerini sonlandırdı.

>>Cumhur Bursalıoğlu

"Sizi tebrik ediyorum"

Ziyarette konuşan Afyonkarahisar Basın Yayın Derneği Yönetim Kurulu Başkanı ve Afyon Türkeli Gazetesi Sahibi Hacı Hakkı Özsoy, "Sayın Başkan, yeniden Afyonkarahisar Ticaret ve Sanayi Odası Yönetim Kurulu Başkanlığı'na seçildiniz. Sizi tebrik ediyorum. Görevinizde başarılar, aile hayatınızda sağlık ve mutluluklar diliyorum. Bu seçimin ülkemize, milletimize hayırlar getirmesini diliyorum. Üçüncü dönem seçildiniz, son yıllarda bu bir rekordur. Bu sizin başarınızı gösteriyor. İki dönem başarılı çalışmalar yaptınız, 3'üncü dönemde de sizden başarılı, hayırlı, ilimize, memleketimize faydalı hizmetler bekliyoruz" dedi.

"Afyonkarahisar'ı bir numara yapacağız"

Yeni olarak kurulan Afyonkarahisar Basın Yayın Derneği Yönetim Kurulu Üyeleri, Afyonkarahisar Ticaret Borsası Yönetim Kurulu Başkanı Mehmet Mühsürler'i ziyaret etti.

Afyonkarahisar Basın Yayın Derneği Yönetim Kurulu Üyeleri, Afyonkarahisar Ticaret Borsası Yönetim Kurulu Başkanı Mehmet Mühsürler'i ziyaret ederek, yeni seçilen Yönetim Kurulu Başkanlarına toplum örgütü görevinizde başarılar, Ö

ANAHABER

18 NİSAN 2018 ÇARŞAMBA

ÖNEMLİ TELEFONLAR

Valilik	: 212 53 06
Belediye	: 214 42 56
Polis İmdat	: 110
Jandarma	: 156
Ambulans	: 112
Zabıta	: 153
Devlet Hast.	: 214 00 20-30
Doğum Ev.	: 213 30 00
Eskişehir	: 186 - 212 00 22
Meteoroloji	: 217 00 00

KUR FİYATLARI

	ALIŞ	SATIŞ
€	5.061	5.062
$	4.093	4.095
£	176.94	177.98

Kardeş şehir başkanı Petermann'dan Başkan Çoban'a ziyaret

Belediye Başkanı Burhanettin Çoban, kardeş şehir Hanau Büyükşehir Belediye Başkanı Thomas Hemmerger Petermann'ı makamında kabul etti

Afyon Kocatepe Üniversitesi Uluslararası İlişkiler Uygulama ve Araştırma Merkezi tarafından düzenlenen "İkinci Erasmus+ Uluslararası Hafta etkinliği" Atatürk Kongre Merkezi'nde düzenlenen açılış programıyla başladı. Uluslararası Öğrencilerin Adaptasyonu ve Sağlıklarına dair konunun ele alınacağı etkinliğe Afyon Kocatepe Üniversitesi'nin davetiyle katılan kardeş şehir Hanau Büyükşehir Belediye Başkanı Thomas Hemmerger Petermann, "Almanya ve Hanau Şehrinde Göçmen Politikaları ile ilgili Prosedür, Problem ve Tavsiyeler" konulu bir sunum yaptı. Başkan Petermann, etkinlik sonrası Belediye Başkanı Burhanettin Çoban'ı ziyaret etti. Başkanlık makamında gerçekleşen ziyarette, kardeş şehir ilişkileri görüşüldü >>ANAHABER

BASIN DERNEĞİNDEN ATSO'YA ZİYARET

Yeni kurulan Afyonkarahisar Basın Yayın Derneği Yönetim Kurulu Üyeleri, Afyonkarahisar Ticaret ve Sanayi Odası Yönetim Kurulu Başkanı Hüseyin Serteser'i ziyaret etti. Ziyarette konuşan Serteser, bu dönem daha çok çalışmak zorunda olduklarını kaydetti

LÖSEV'den 30 aileye yardım

Lösemili Çocuklar Vakfı (LÖSEV), Afyonkarahisar'da önceden belirlenmiş 30 aileye yiyecek, temizlik ve giyim eşyası yardımında bulundu

"Hedeflerimizi hep beraber gerçekleştireceğiz"

Afyonkarahisar Sanayicileri ve İşadamları Derneği Yönetim Kurulu, Afyonkarahisar Ticaret ve Sanayi Odası Meclis Başkanı Dr. Mehmet Sıtkı Merdivenci ile Afyonkarahisar Ticaret ve Sanayi Odası Yönetim Kurulu Başkanı Hüsnü Serteser'i ziyaret etti. Serteser, Afyonkarahisar için belirlenen hedefleri hep beraber gerçekleştireceklerini söyledi.

Afyonkarahisar Sanayicileri ve İşadamları Derneği (AFSİAD) Yönetim Kurulu Başkanı Hüseyin Şehitoğlu ve AFSİAD Yönetim Kurulu Üyeleri Metin İpekçioğlu, Kadir Sayın, Adnan Demirel, Akif İşbilir, Kamil Ayvalı ve Yücel Albay, Afyonkarahisar Ticaret ve Sanayi Odası (ATSO) Meclis Başkanı Dr. Mehmet Sıtkı Merdivenci ile Afyonkarahisar Ticaret ve Sanayi Odası Yönetim Kurulu Başkanı Hüsnü Serteser'e "Hayırlı olsun" ziyaretinde bulundu.

HAYIRLI UĞURLU OLSUN

AFSİAD Yönetim Kurulu Başkanı Hüseyin Şehitoğlu, ziyaret ile ilgili değerlendirmede bulunarak "Yeni dönemde görevinizin Afyonkarahisar'ın ekonomisi için, gelişimi için, Ticaret ve Sanayi Odamız'ın tamamı için, aynı zamanda Türkiye için hayırlı uğurlu olsun. İnşallah her zamanki gibi başarılara imza atarsınız" ifadelerini kullandı.

MERDİVENCİ TEŞEKKÜR ETTİ

Ziyarette konuşan ATSO Meclis Başkanı Dr. Mehmet Sıtkı Merdivenci, "Önümüzdeki dönem hep birlikte Afyonkarahisar için güzel işler başaracağımıza en ufak bir şüphem yok" diyerek AFSİAD Yönetim Kurulu Üyeleri'ne teşekkür ettiğini ifade etti.

AFSİAD yönetimi ATSO'yu ziyaret etti.

"ÜLKEMİZ İÇİN ÇALIŞIYORUZ"

ATSO Yönetim Kurulu Başkanı Hüsnü Serteser de ATSO ile ekonomi sivil toplum kuruluşlarının beraber çalıştığına dikkat çekti. Serteser, "Biz ekonomi ile ilgili sivil toplum kuruluşlarıyız. Birlikte 3 dönemdir Ticaret ve Sanayi Odası'nda da çalışıyoruz. Afyon ekonomisi ile ilgili hangi konu olsa, en kısa zamanda ya siz, ya biz bir araya gelme isteğimizi belirttiğimizde bir araya geliyoruz. Hemen istişarelerde bulunuyoruz. AFSİAD, en yakın temasta olduğumuz ekonomi ile ilgili sivil toplum kuruluşlarından bir tanesi. Afyonkarahisarımız için, bölgemiz için, ülkemiz için çalışmaya devam edeceğiz" dedi.

Ziyarette ATSO Yönetim Kurulu Başkan Yardımcıları Mustafa Gül ve Ahmet Şükrü Köse, ATSO Yönetim Kurulu Üyesi Hayrettin Güzbey de hazır bulundu.>>>Gazete3

Petermann'dan ATSO'ya ziyaret

Almanya'nın Hamm şehrinin Belediye Başkanı Thomas Hunsteger Petermann, Afyonkarahisar Ticaret ve Sanayi Odası Yönetim Kurulu Başkanı Hüsnü Serteser'i ziyaret etti

Afyonkarahisar'ın kardeş kenti olan Almanya'nın Hamm şehrinin Belediye Başkanı Thomas Hunsteger Petermann, Afyonkarahisar Ticaret ve Sanayi Odası (ATSO) Yönetim Kurulu Başkanı Hüsnü Serteser'i ziyaret etti. Yeniden Yönetim Kurulu Başkanı seçilen Hüsnü Serteser'i kutlayan Petermann, Serteser'e bir hediye takdim etti. ATSO Başkanı Hüsnü Serteser de Petermann'a sembolik olarak bir keçe motifi armağan etti. >>>Gazete3

Hamm Belediye Başkanı Thomas Hunsteger Petermann, ATSO Yönetim Kurulu Başkanı Hüsnü Serteser'i ziyaret etti.

Afyonkarahisar Basın Yayın Derneği, ATSO Yönetim Kurulu Başkanı Hüsnü Serteser'i ziyaret etti.

"Afyonkarahisar bizden hizmet bekliyor"

Yeni kurulan Afyonkarahisar Basın Yayın Derneği Yönetim Kurulu Üyeleri, Afyonkarahisar Ticaret ve Sanayi Odası Yönetim Kurulu Başkanı Hüsnü Serteser'i ziyaret etti. Ziyarette konuşan Serteser, bu dönem daha çok çalışmak zorunda olduklarını kaydetti.

Afyonkarahisar Basın Yayın Derneği Yönetim Kurulu Üyeleri, Afyonkarahisar Ticaret ve Sanayi Odası (ATSO) Yönetim Kurulu Başkanı Hüsnü Serteser'e "Hayırlı olsun" ziyaretinde bulundu. Ziyarette Afyonkarahisar Basın Yayın Derneği Yönetim Kurulu Başkanı ve Afyon Türkeli Gazetesi Sahibi Hacı Hakkı Özsoy'un yanı sıra Hisar Gazetesi Sahibi M. Emin Birlikter, Kadınana Gazetesi Sahibi Canser Kuzu, Kocatepe Gazetesi Sahibi Sezer Küçükkurt, Megabirlik Yönetim Kurulu Üyesi Muammer Türker ve Odak Gazetesi Sahibi Mehmet Emin Güzbey yer aldı.

Dernek Başkanı H. Hakkı Özsoy

ÖZSOY: SİZİ TEBRİK EDİYORUM

Ziyarette konuşan Afyonkarahisar Basın Yayın Derneği Yönetim Kurulu Başkanı ve Afyon Türkeli Gazetesi Sahibi Hacı Hakkı Özsoy, "Sayın Başkan, yeniden Afyonkarahisar Ticaret ve Sanayi Odası Yönetim Kurulu Başkanlığı'na seçildiniz. Sizi tebrik ediyorum. Görevinizde başarılar, aile hayatınızda sağlık ve mutluluklar diliyorum. Bu seçimin ülkemize, milletimize hayırlar getirmesini diliyorum. Üçüncü dönem seçildiniz, son yıllarda bu bir rekordur. Bu sizin başarınızı gösteriyor. İki dönem başarılı çalışmalar yaptınız, 3'üncü dönemde de sizden başarılı, hayırlı, ilimize, memleketimize faydalı hizmetler bekliyoruz" dedi.

"ELİMİZDEN GELENİN EN İYİSİNİ YAPIYORUZ"

ATSO Yönetim Kurulu Başkanı Hüsnü Serteser de ziyaretten duyduğu memnuniyeti dile getirdi. Serteser, Afyonkarahisar için daha çok çalışmaları gerektiğini belirterek şu ifadeleri kullandı: "Biz, Afyonkarahisar'da son seçimde birlik ve beraberlik içinde tek listeyle seçimimizi tamamladık. Tüm Afyon basınının beni birlik ve beraberlik içinde ziyaret etmesi, beni ziyadesiyle memnun etti. Son seçimde bu birliktelik ile tek liste ile bana bu görevi üyelerimizin teveccüh etmeleri bize ayrı bir sorumluluk yükledi. 2 dönemdir de elimizden geldiğince en iyi hizmetleri, en iyi çabaları göstererek Afyonumuzun ekonomisine, Afyonkarahisar Ticaret ve Sanayi Odası'na hizmet etmeye çalıştık ama, üçüncü dönem beni yanlış anlamazsanız ustalık dönemi gibi oluyor. Afyonkarahisar bizden hizmet bekliyor. Ben de bu dönem çok daha fazla çalışmamız gerektiğini arkadaşlarıma ifade ettim.">>>Gazete3

ATSO Başkanı Hüsnü Serteser

Başkan Kuş, Serteser'e hayırlı olsun dedi

Erkmen Belediye Başkanı Memduh Kuş, Afyonkarahisar Ticaret ve Sanayi Odası Yönetim Kurulu Başkanı Hüsnü Serteser'i ziyaret etti.

Erkmen Belediye Başkanı Memduh Kuş, Afyonkarahisar Ticaret ve Sanayi Odası (ATSO) Yönetim Kurulu Başkanı Hüsnü Serteser'i ziyaret etti. Kuş, Serteser'in başarılı çalışmalarının bundan sonra da süreceğine inandığını kaydetti. ATSO Yönetim Kurulu Başkanı Hüsnü Serteser de Erkmen Belediye Başkanı Memduh Kuş'un ziyareti dolayısıyla memnuniyet duyduğunu ifade etti. >>>Gazete3

ATSO YÖNETİM KURULU BAŞKANI HÜSNÜ SERTESER:

"Uyumlu çalışma Afyon'u geliştiriyor

Afyonkarahisar Ticaret ve Sanayi Odası Yönetim Kurulu Başkanı Hüsnü Serteser, Kanal 3'te "Günlerin Getirdiği" isimli programda İhsan Beşer ve Sezer Küçükkurt'un sorularını yanıtladı. Serteser, uyum ile çalışıldığı takdirde şehrin ilerlediğini, bu ilerlemenin de son 10 yılda hissedilir düzeyde olduğunu belirtti

Alkan KURT

Afyonkarahisar Ticaret ve Sanayi Odası (ATSO) Yönetim Kurulu Başkanı Hüsnü Serteser, Kanal 3'te canlı yayınlanan "Günlerin Getirdiği" programında Türkiye Küçük ve Orta Ölçekli İşletmeler, Serbest Meslek Mensupları ve Yöneticiler Vakfı (TOSYÖV) Genel Başkan Yardımcısı İhsan Beşer ve Kocatepe Gazetesi Sahibi Sezer Küçükkurt'un Afyonkarahisar Ticaret ve Sanayi Odası seçimlerinden projelere, kadar pek çok konuda yöneltilen soruları içtenlikle cevapladı.

ATSO Yönetim Kurulu Başkanı Hüsnü Serteser, Günlerin Getirdiği programına konuk oldu.

BİRLİK VE BERABERLİK ÖNEMLİ

"Afyonkarahisar Ticaret ve Sanayi Odası'nda birlikteliği nasıl sağladınız" sorusuna Serteser, "Ben kimseye kin güdemiyorum. Kin gütmek benim karakterimde yok. Beni insanların tanımaları zaman aldı. İki defa rakipli olarak ATSO'da seçime geçirdik. Ticaret ve Sanayi Odası'ndaki seçimlerinden sonra 'Bu kişi buna oy vermiştir, vermemiştir' diye bir yaklaşım bizim karakterimizde olmadı. Ben Türkiye'nin de birlik ve beraberliğe ihtiyacı olduğunu düşünüyorum. Bizim bu anlayışımız, Afyonkarahisar'ın Protokolü'nde de hissediliyor. Valilerimiz, Belediye Başkanımız, Sayın Rektörümüz, ekonomi sivil toplum kuruluşları, Organize Sanayi Bölgesi... Biz hepsiyle iyi olmaya gayret ediyoruz. Bu şekilde bir uyum olursa şehir gelişiyor. Son 10 senede Afyonkarahisar'ın gelişimi hissedilir düzeyde. Uyum olmadan şehrin ilerlemesini düşünemeyiz. Bu benim en sevdiğim özelliklerimden bir tanesi. Hakikaten birlik ve beraberliğe önem veren bir insanım" dedi.

Serteser, uyumlu çalışma sonucunda Afyonkarahisar'ın gelişim sağladığını söyledi.

ODA SEÇİMLERİNDE PROJELER KONUŞULMALI

Ticaret ve Sanayi Odası seçimlerinde projelerin yarışması gerektiğine işaret eden Serteser, proje ile yürütülen rekabetin yararlı olduğunu belirtti. Serteser, "Nasıl ki Belediye Başkanlığı'nda adaylar projelerini açıklıyorsa, Ticaret ve Sanayi Odası seçimleri de öyle olmalı. Bizdeki seçimler ne yazık ki öyle olmuyor. Biz her dönemimizde projeler ürettik. Rekabet her zaman iyidir. Ama kuru kuruya rekabet değil, proje ile rekabet iyidir. Meslek Komitelerine aday olanların sektörleri için hangi projeleri düşündükleri, hangi projeler için çaba sarf edeceklerini söylemeleri, Başkan Adayı'nın da genel olarak Ticaret ve Sanayi Odası'na ne katacağını açıklaması gerekiyor. Afyonlu sanayici ve işadamları da ne için oy verdiğini tam olarak bilebilir böylece" ifadelerini kullandı.

50 SENE KULLANILABİLECEK BİR BİNA

ATSO Yönetim Kurulu Başkanlığı görevini sürdürdüğü iki dönemde ATSO'nun altyapısının tamamlanması ve kurumsallaşma işlemlerinin hızlandırılması çalışmalarına önem verdiklerini belirten Serteser, "2009-2013 döneminde ATSO'nun yeni hizmet binasını, 2013-2018 döneminde çarşı içindeki yeni İş Merkezi'ni bitirdiklerini vurguladı. Serteser, şöyle konuştu: "Bizim ilk dönemimizin projesi, yeni bir hizmet binasının yapılmasıydı. Eski Maliye Bakanlarımızdan İsmet Atilla Bey'i saygıyla anmak istiyorum. 2000'li yıllarda bu arazi Afyonkarahisar Ticaret ve Sanayi Odası'na taahhütler içeren bir şekilde tahsis edilmişti. O taahhütlerden bir tanesi de hizmet binasının yapılmasıydı. 50 sene kullanılabilecek bir bina yatırımı yapılmasını düşündük. 2011'de başladık, 2013'te bitirdik. 12 milyon 300 bin liraya mal oldu. O zaman yapılamaz, buna gerek var mı derken, biz kredimizi ödedik. Binamızın şimdiki değerini varın siz hesap edin. O krediyi almasaydık, parayı birikmiş olsaydık uçurum bir fark olurdu. O gün karşı çıkanlar, sonradan güzel bir işin yapıldığını kabul ettiler. İkinci dönemdeki projemiz de eski hizmet binamızın yeniden yapılmasıydı. Günün şartlarına göre yapılmış, bina zaman içinde yıpranmış. Kentsel Dönüşüm gibi bir imkan da oluşmuş. Yönetim Kurulu'nda bir araya geldik, dedik ki yıkalım, tekrar yapalım. O kiracıların bazılarından sıkıntı çıktı. Amaç orada kira artırmak değildi. Kira artışı, yeni binanın sonucu oldu. Biz o binayı 3 milyon 500 bin liraya mal ettik. 300 bin lira kira geliri elde ederken 2017 yılında 819 bin lira Ticaret ve Sanayi Odası'nın kasasına giren kira elde etmişiz. 2018 yılında 947 bin lira bekliyoruz. Bu mal, 6 bin üyenin. Böyle bir şey sağladıysak kötü mü ettik? Bazı kiracılarımız gerçekten mağdur oldular, ama ne yapalım? Üyelerimiz için bu binayı kullanmayalım mı? Bu güzel bir netice değil mi? Gelinen nokta şudur: İki binamız da eleştirilir noktada değildir. Bu konuda emeği geçenlere teşekkür ediyorum. Belediye Başkanımızı o konularda bir dediğimizi iki etmedi. Kaldırımları, asfaltları yaptı. Valilerimiz bize destek oldu. İki dönemin Meclis üyelerine, Meclis Divanı'na teşekkür etmek lazım."

"EKONOMİDE TÜRKİYE'NİN ÖNÜ AÇIK"

Ekonomi hakkında sorulan bir soru üzerine Türkiye'nin 15 Temmuz ihaneti ve terör belası ile mücadele ettiğini kaydeden Serteser, bu şartlara rağmen ekonominin önemli bir ivme kazandığını belirtti. Serteser, "Dünyada kriz yaşandığı bir dönemde Afyonkarahisar'da da Türkiye'de kriz yaşanabiliyor. Şirketler bazen kendi spesifik durumlarından dolayı da sıkıntıya giriyor. Sıkıntıya girmek için dünyanın tamamında bir kriz olması gerekmiyor. Netice itibariyle bir daralma, tabii ki insanlar rahat değiller. Türkiye 15 Temmuz ihanetini bertaraf etti, terör belası ile mücadele ediyoruz. Güllük gülistan dönemlerden geçerek bu hale gelmedik. Esnafımız sıkıntıya giriyor, ama biz yine çok iyi durumdayız. 7,4 büyüme oranı var. Tamamen yanlıyor mu? Yansıdığını tamamen hissetmemiz mümkün olmuyor, ama ben hissettiğimizi düşünüyorum. Büyüme oranları, Türkiye Cumhuriyeti Devleti'nin kendi açıklaması değil, uluslararası platformda kabul gören bir rakam. Bu büyük bir başarıdır. Göreceli olarak aslında başarılı sayılırız. Bundan sonra Türkiye olarak önümüzün açık olduğunu düşünüyorum" şeklinde konuştu.

ÜÇÜNCÜ DÖNEMDE BİR PROJE DAHA

Afyonkarahisar Ticaret ve Sanayi Odası Yönetim Kurulu Başkanlığı'na 3 dönem üst üste seçilen Serteser, üçüncü dönemde yapılacak büyük bir proje hakkında da bilgi verdi. ATSO Hizmet Binası'nın arkasındaki alanda daha önceki alanlarda 10 bin metrekarelik bir binanın yapıldığına işaret eden Serteser, bu binanın verimli ve şehre katkı sağlar bir şekilde kullanılmasını istediklerini kaydetti. Serteser, "Mermer bizim bir klasiğimiz. İhracatımızın her dönem lokomotifi. İzmir Mermer Fuarı dünyada ilk 3'te. Kısıtlı, 3-4 gün süren bir fuar. Mermer sektöründe her mermer çeşidinin görülebildiği bir yer yok. Biz mermer şehrinde yaşıyoruz. Hizmette süreklilik ilkesi var. Bizden önce yapılmış, yapanlardan Allah razı olsun. Mevcut binanın arkasındaki yer, 10 bin metrekarelik bir alan. Şimdiye kadar değerlendiremiyorduk, kredi alarak yapabildiğimiz yatırımlarımız vardı. 3'üncü dönemde artık Afyonkarahisar'a önemli bir şey kazandırmamız lazım. Buraya biz Alışveriş Merkezi gibi, Fuar gibi bir proje uygulayacağız. Proje etüt çalışmaları da hazırlanıyor, belli bir noktaya geldikten sonra sektör temsilcilerinin de fikirlerini alacağız. Aşağı yukarı 30 metrekareden 100 adet stant ortaya çıkacak. Üreticiler, katılım bedeli ödeyerek sürekli fuar gibi ürününü sergileyecek" ifadelerini kullandı. Serteser, bu projenin Türkiye'de ilk olacağının altını çizdi.

SERTESER'İN AÇIKLAMALARINDAN NOTLAR:

Kanal 3'te 2 buçuk saat süren "Günlerin Getirdiği" programında Afyonkarahisar Ticaret ve Sanayi Odası Yönetim Kurulu Başkanı Hüsnü Serteser'in konuşmalarından bazı notlar ise şöyle: "2009'dan bugüne kadar ATSO içindeki faaliyetlere zaman ayırmamda değişiklik olmadı. Hatta arttı. Üçüncü dönemde üyelerimiz, daha çok sorumluluk yüklediler. Hepsi birleşti, sizin bu işi daha iyi yapacağınıza inanıyoruz dediler. Bu büyük bir sorumluluk. Ben, zamanımızın minimum yüzde 80'ini Ticaret ve Sanayi Odası'na ayırıyorum. Yarım yamalak takıple hiçbir iş olmaz. Kendi işimizden biraz fedakârlık ediyoruz. Ama bir taraftan kendi işimizi de sürdürüyoruz. Babam da inşaat yüksek mühendisidir. Birçok proje yaptık. Oturmuş belli personelimiz var. 10 birim iş yapacaksak 2 birim iş yapıyoruz. Kendi işlerimizden ödün vermemek zorundayız, markamızı sıkıntıya sokmamamız lazım."

"Türkiye Odalar ve Borsalar Birliği Başkanı M. Rifat Hisarcıklıoğlu Bey de bazı görevler veriyor. Son 5 senedir Ticaret ve Sanayi Odaları Konsey Başkan Yardımcısı'yım. Rifat Bey'in Başkanı olduğu Milletler Arası Ticaret Odası'nın Yönetim Kurulu Üyesi'yim. 2015 yılından bu yana Afyon Eğitim Vakfı'nın Başkanıyım. Bu Vakıf'ta 126 burslyerimiz varken, 436'lara üç senede çıkardık. Ama en fazla zamanımı Ticaret ve Sanayi Odası Başkanlığı alıyor."

"Afyonkarahisar Ticaret ve Sanayi Odası, A kalite Akredite Oda. Londra, Paris Ticaret Odaları hangi standartta hizmet veriyorsa, biz de o hizmeti hatta fazlasını veriyoruz. Bunu da bağımsız denetçiler denetliyor. Üst üste 2 dönem A kalite Akredite Belgesi'ne sahibiz."

"Son 9 yıllık dönemde kendi bütçelerimiz dışında 23 tane proje yürüttük. Bunlardan bize 5 milyon 750 bin dolar hibe desteği girdi ve harcandı. 9 senede 30 milyonluk bütçemiz var. 5 milyon 750 bin dolar, yaklaşık 24 milyon liralık bir rakamı hibe almışız. Neredeyse bütçemize yakın. Şu anda yürüttüğümüz 3 proje var. 2'si Ur-Ge, bir tanesi de Avrupa Birliği hibeli KOBİ Finans projesi. Bunlar çok önemli projeler."

"Odalar ve Borsalar içinde Yeşil Bina hiç yok. Bir proje daha hazırladık. Zafer Kalkınma Ajansı'nın son çağrısında. Bizim için önemli. Bu projeyi kazanırsak Afyonkarahisar Ticaret ve Sanayi Odası, Odalar ve Borsalar İçinde Yeşil Bina Sertifikası olan tek bina olacak. Bölgemizde de ilk bina olacak. Bu, sosyal sorumluluğumuza da önem verdiğimizi gösteriyor."

"Ben gençlere şunu tavsiye etmek istiyorum. En az bir yabancı dili anadiliniz gibi bilmiz. Bir lisan, bir meslek demektir. Yabancı dilinizle meslek sahibi gibi önemli bir yerde işe girebilirsiniz. Dürüst olmak, meziyet değil, ama olması gereken bir şey. Sözünde durmak, iş ahlakı da böyle. İcat çıkarma diye bir söylem vardır; biz icat çıkarmalıyız. Çok araştırmacı olmalıyız. İnovasyona önem vermeliyiz. Bu mantaliteyi kendi beynimize yerleştirmeliyiz. İş ahlakı, dürüstlük var; girişimci ruhunuz varsa hangi mesleği seçseniz başarılı olmamanız mümkün değil."

Sesiniz, Gözünüz, Kulağınız

KADINANA

Günlük Tarafsız Siyasi Gazete

18 NİSAN 2018 ÇARŞAMBA

'Memleket bizden hizmet bekliyor'

Yeni kurulan Afyonkarahisar Basın Yayın Derneği Yönetim Kurulu Üyeleri, Afyonkarahisar Ticaret ve Sanayi Odası Yönetim Kurulu Başkanı Hüsnü Serteser'i ziyaret etti. Ziyarette konuşan Serteser, bu dönem daha çok çalışmak zorunda olduklarını kaydetti

Afyonkarahisar Basın Yayın Derneği Yönetim Kurulu Üyeleri, Afyonkarahisar Ticaret ve Sanayi Odası (ATSO) Yönetim Kurulu Başkanı Hüsnü Serteser'e "Hayırlı olsun" ziyaretinde bulundu. Ziyarette Afyonkarahisar Basın Yayın Derneği Yönetim Kurulu Başkanı ve Afyon Türkeli Gazetesi Sahibi Hacı Hakkı Özsoy'un yanı sıra Hisar Gazetesi Sahibi M. Emin Birliktir, Kadınana Gazetesi Sahibi Canser Kuzu, Kocatepe Gazetesi Sahibi Sezer Küçükkurt. Megabirlik Yönetim Kurulu Üyesi Muammer Türker ve Odak Gazetesi Sahibi Mehmet Emin Güzbey yer aldı.

ÖZSOY: SİZİ TEBRİK EDİYORUM

Ziyarette konuşan Afyonkarahisar Basın Yayın Derneği Yönetim Kurulu Başkanı ve Afyon Türkeli Gazetesi Sahibi Hacı Hakkı Özsoy, "Sayın Başkan, yeniden Afyonkarahisar Ticaret ve Sanayi Odası Yönetim Kurulu Başkanlığı'na seçildiniz. Sizi tebrik ediyorum. Görevinizde başarılar, aile hayatınızda sağlık ve mutluluklar diliyorum. Bu seçimin ülkemize, milletimize hayırlar getirmesini diliyorum. Üçüncü dönem seçildiniz, son yıllarda bu bir rekordur. Bu sizin başarınızı gösteriyor. İki dönem başarılı çalışmalar yaptınız, 3'üncü dönemde de sizden başarılı, hayırlı, ilimize, memleketimize faydalı hizmetler bekliyoruz" dedi.

ELİMİZDEN GELENİN EN İYİSİNİ YAPIYORUZ

ATSO Yönetim Kurulu Başkanı Hüsnü Serteser de ziyaretten duyduğu memnuniyeti dile getirdi. Serteser, Afyonkarahisar için daha çok çalışmaları gerektiğini belirterek şu ifadeleri kullandı: "Biz, Afyonkarahisar'da son seçimde birlik ve beraberlik içinde tek listeyle seçimimizi tamamladık. Tüm Afyon basınının beni birlik ve beraberlik içinde ziyaret etmesi, beni ziyadesiyle memnun etti. Son seçimde bu birliktelik ile tek liste ile bana bu görevi üyelerimizin teveccüh etmeleri bize ayrı bir sorumluluk yükledi. 2 dönemdir de elimizden geldiğince en iyi hizmetleri, en iyi çabaları göstererek Afyonumuzun ekonomisine, Afyonkarahisar Ticaret ve Sanayi Odası'na hizmet etmeye çalıştık ama, üçüncü dönem beni yanlış anlamazsanız ustalık dönemi gibi oluyor. Afyonkarahisar bizden hizmet bekliyor. Ben de bu dönem çok daha fazla çalışmamız gerektiğini arkadaşlarıma ifade ettim." dedi.

>> Kadınana

"Afyonkarahisar bizden hizmet bekliyor"

Yeni kurulan Afyonkarahisar Basın Yayın Derneği Yönetim Kurulu Üyeleri, Afyonkarahisar Ticaret ve Sanayi Odası Yönetim Kurulu Başkanı Hüsnü Serteser'i ziyaret etti. Ziyarette konuşan Serteser, bu dönem daha çok çalışmak zorunda olduklarını kaydetti

Afyonkarahisar Basın Yayın Derneği Yönetim Kurulu Üyeleri, Afyonkarahisar Ticaret ve Sanayi Odası (ATSO) Yönetim Kurulu Başkanı Hüsnü Serteser'e "Hayırlı olsun" ziyaretinde bulundu. Ziyarette Afyonkarahisar Basın Yayın Derneği Yönetim Kurulu Başkanı ve Afyon Türkeli Gazetesi Sahibi Hacı Hakkı Özsoy'un yanı sıra Hisar Gazetesi Sahibi M. Emin Birliktir, Kadınana Gazetesi Sahibi Canser Kuzu, Kocatepe Gazetesi Sahibi Sezer Küçükkurt, Megabirlik Yönetim Kurulu Üyesi Muammer Türker ve Odak Gazetesi Sahibi Mehmet Emin Güzbey yer aldı.

ÖZSOY: SİZİ TEBRİK EDİYORUM

Ziyarette konuşan Afyonkarahisar Basın Yayın Derneği Yönetim Kurulu Başkanı ve Afyon Türkeli Gazetesi Sahibi Hacı Hakkı Özsoy, "Sayın Başkan, yeniden Afyonkarahisar Ticaret ve Sanayi Odası Yönetim Kurulu Başkanlığı'na seçildiniz. Sizi tebrik ediyorum. Görevinizde başarılar, aile hayatınızda sağlık ve mutluluklar diliyorum. Bu seçimin ülkemize, milletimize hayırlar getirmesini diliyorum. Üçüncü dönem seçildiniz, son yıllarda bu bir rekordur. Bu sizin başarınızı gösteriyor. İki dönem başarılı çalışmalar yaptınız, 3'üncü dönemde de sizden başarılı, hayırlı, ilimize, memleketimize faydalı hizmetler bekliyoruz" dedi.

ELİMİZDEN GELENİN EN İYİSİNİ YAPIYORUZ

ATSO Yönetim Kurulu Başkanı Hüsnü Serteser de ziyaretten duyduğu memnuniyeti dile getirdi. Serteser, Afyonkarahisar için daha çok çalışmaları gerektiğini belirterek şu ifadeleri kullandı:

"Biz, Afyonkarahisar'da son seçimde birlik ve beraberlik içinde tek listeyle seçimimizi tamamladık. Tüm Afyon basınının beni birlik ve beraberlik içinde ziyaret etmesi, beni ziyadesiyle memnun etti. Son seçimde bu birliktelik ile tek liste ile bana bu görevi üyelerimizin teveccüh etmelen bize ayrı bir sorumluluk yükledi. 2 dönemdir de elimizden geldiğince en iyi hizmetleri, en iyi çabaları göstererek Afyonumuzun ekonomisine, Afyonkarahisar Ticaret ve Sanayi Odası'na hizmet etmeye çalıştık ama, üçüncü dönem beni yanlış anlamazsanız ustalık dönemi gibi oluyor. Afyonkarahisar bizden hizmet bekliyor. Ben de bu dönem çok daha fazla çalışmamız gerektiğini arkadaşlarıma ifade ettim."

Basın Yayın Derneği ve AFSİAD'dan ATB'ye ziyaret

Yeni kurulan Afyonkarahisar Basın Yayın Derneği Yönetim Kurulu Üyeleri ile AFSİAD Yönetim Kurulu Üyeleri Afyonkarahisar Ticaret Borsası Başkanı Mehmet Muhsurler'i ziyaret etti

Afyonkarahisar Basın Yayın Derneği Yönetim Kurulu Üyeleri ve Afyonkarahisar Sanayicileri ve İşadamları Derneği (AFSİAD) Yönetim Kurulu Üyeleri Afyonkarahisar Ticaret Borsası (ATB) Yönetim Kurulu Başkanı Mehmet Muhsurler ile ATB Meclis Başkanı Fahrettin Zobalı'ya "Hayırlı olsun" ziyaretinde bulundu.

Ziyarette ATB Yönetim Kurulu Başkan Yardımcısı Coşkun Orhan ve Yönetim Kurulu Üyesi Ahmet Uğur'da hazır bulundular.

Başkan Kuş'tan hayırlı olsun ziyareti

Erkmen Belediye Başkanı Memduh Kuş, Afyonkarahisar Ticaret ve Sanayi Odası Yönetim Kurulu Başkanı Hüsnü Serteser'i ziyaret etti

Erkmen Belediye Başkanı Memduh Kuş, Afyonkarahisar Ticaret ve Sanayi Odası (ATSO) Yönetim Kurulu Başkanı Hüsnü Serteser'i ziyaret etti. Kuş, Serteser'in başarılı çalışmalarının bundan sonra da süreceğine inandığını kaydetti. ATSO Yönetim Kurulu Başkanı Hüsnü Serteser de Erkmen Belediye Başkanı Memduh Kuş'un ziyareti dolayısıyla memnuniyet duyduğunu ifade etti.

"Afyonkarahisar için güzel işler başaracağız"

Afyonkarahisar Sanayicileri ve İşadamları Derneği Yönetim Kurulu, Afyonkarahisar Ticaret ve Sanayi Odası Meclis Başkanı Dr. Mehmet Sıtkı Merdivenci ile Afyonkarahisar Ticaret ve Sanayi Odası Yönetim Kurulu Başkanı Hüsnü Serteser'i ziyaret etti

Afyonkarahisar Sanayicileri ve İşadamları Derneği (AFSIAD) Yönetim Kurulu Başkanı Hüseyin Şehitoğlu ve AFSIAD Yönetim Kurulu Üyeleri Metin İplikçioğlu, Kadir Sayın, Adnan Demirel, Akif Işbilir, Kamil Ayvalı ve Yücel Albay, Afyonkarahisar Ticaret ve Sanayi Odası (ATSO) Meclis Başkanı Dr. Mehmet Sıtkı Merdivenci ile Afyonkarahisar Ticaret ve Sanayi Odası Yönetim Kurulu Başkanı Hüsnü Serteser'e "Hayırlı olsun" ziyaretinde bulundu.

HAYIRLI UĞURLU OLSUN

AFSIAD Yönetim Kurulu Başkanı Hüseyin Şehitoğlu, ziyaret ile ilgili değerlendirmede bulunarak "Yeni dönemde görevinizin Afyonkarahisar'ın ekonomisi için, gelişimi için, Ticaret ve Sanayi Odamız'ın tamamı için, aynı zamanda Türkiye için hayırlı uğurlu olsun. İnşallah her zamanki gibi başarılara imza atarsınız" ifadelerini kullandı.

MERDİVENCİ TEŞEKKÜR ETTİ

Ziyarette konuşan ATSO Meclis Başkanı Dr. Mehmet Sıtkı Merdivenci, "Önümüzdeki dönem hep birlikte Afyonkarahisar için güzel işler başaracağımıza en ufak bir şüphem yok" diyerek AFSIAD Yönetim Kurulu Üyeleri'ne teşekkür etti.

ÜLKEMİZ İÇİN ÇALIŞIYORUZ

ATSO Yönetim Kurulu Başkanı Hüsnü Serteser de ATSO ile ekonomi sivil toplum kuruluşlarının beraber çalıştığına dikkat çekti. Serteser, "Biz ekonomi ile ilgili sivil toplum kuruluşlarıyız. Birlikte 3 dönemdir Ticaret ve Sanayi Odası'nda da çalışıyoruz. Afyon ekonomisi ile ilgili hangi konu olsa, en kısa zamanda ya sız, ya biz bir araya gelme isteğimizi belirttiğimizde bir araya geliyoruz. Hemen istişarelerde bulunuyoruz. AFSIAD, en yakın temasta olduğumuz ekonomi ile ilgili sivil toplum kuruluşlarından bir tanesi. Afyonkarahisarımız için, bölgemiz için, ülkemiz için çalışmaya devam edeceğiz" dedi.

Ziyarette ATSO Yönetim Kurulu Başkan Yardımcıları Mustafa Gül ve Ahmet Şükrü Köse, ATSO Yönetim Kurulu Üyesi Hayrettin Güzbey de hazır bulundu.

Kardeş kentten ziyaret

Almanya'nın Hamm şehrinin Belediye Başkanı Thomas Hunsteger Petermann, Afyonkarahisar Ticaret ve Sanayi Odası Yönetim Kurulu Başkanı Hüsnü Serteser'i ziyaret etti

Afyonkarahisar'ın kardeş kenti olan Almanya'nın Hamm şehrinin Belediye Başkanı Thomas Hunsteger Petermann, Afyonkarahisar Ticaret ve Sanayi Odası (ATSO) Yönetim Kurulu Başkanı Hüsnü Serteser'i ziyaret etti. Yeniden Yönetim Kurulu Başkanı seçilen Hüsnü Serteser'i kutlayan Petermann, Serteser'e bir hediye takdim etti. ATSO Başkanı Hüsnü Serteser de Petermann'a semazen işlenen bir keçe motifi armağan etti.

Kocatepe
GÜNLÜK TARAFSIZ SİYASİ GAZETE
18 Nisan 2018 / Çarşamba
Yıl: 53 Sayı: 16210
ISSN: 2147-3315 - Fiyatı: 40 Krş.
KURULUŞ TARİHİ: 30 AĞUSTOS 1965
KURUCULARI
İbrahim ve Şükrü KÜÇÜKKURT
Sahibi:
Sezer KÜÇÜKKURT
Sorumlu Yazışleri Müdürü
Burak AYDIN
www.kocatepegazetesi.com
kocatepegazetesi@ttmail.com
Adres : Fakıpaşa Mah. Kurtuluş Cad. Ayniroğlu Cami Sokak No: 3 AFYONKARAHİSAR
Telefon : 215 74 84 - 215 30 06
Belgegeçer (Faks) 215 74 84
Gazetemiz Basın Ahlak Yasası'na uymayı taahhüt eder
Yayın türü: Yerel süreli
İmzalı yazılarda sorumluluk imza sahibine aittir
Dizgi ve Baskı:
KOCATEPE GAZETESİ BASKI TESİSLERİ
Fakıpaşa Mah. Kurtuluş Cad. Ayniroğlu Cami Sokak No: 3 AFYONKARAHİSAR Tel: 0 272 215 74 84

Serteser: Uyum olmadan şehrin gelişimi düşünülemez

Afyonkarahisar Ticaret ve Sanayi Odası Yönetim Kurulu Başkanı Hüsnü Serteser, Kanal 3'te "Günlerin Getirdiği" isimli programda İhsan Beşer ve Sezer Küçükkurt'un sorularını yanıtladı. Serteser, uyum ile çalışıldığı takdirde şehrin ilerlediğini, bu ilerlemenin de son 10 yılda hissedilir düzeyde olduğunu belirtti

Afyonkarahisar Ticaret ve Sanayi Odası (ATSO) Yönetim Kurulu Başkanı Hüsnü Serteser, Kanal 3'te canlı yayınlanan "Günlenn Getirdiği" programında Türkiye Küçük ve Orta Ölçekli İşletmeler, Serbest Meslek Mensupları ve Yöneticiler Vakfı (TOSYÖV) Genel Başkan Yardımcısı İhsan Beşer ve Kocatepe Gazetesi Sahibi Sezer Küçükkurt'un Afyonkarahisar Ticaret ve Sanayi Odası seçimlerinden projelere, kadar pek çok konuda yöneltilen soruları içtenlikle cevapladı.

BİRLİK VE BERABERLİK ÖNEMLİ

"Afyonkarahisar Ticaret ve Sanayi Odası'nda birlikteliği nasıl sağladınız" sorusuna Serteser, "Ben kimseye kın güdemiyorum. Kin gütmek benim karakterimde yok. Beni insanların tanımaları zaman aldı. İki defa rakipli olarak ATSO'da seçime geçirdik. Ticaret ve Sanayi Odası'ndaki seçimlerinden sonra 'Bu kişi buna oy vermiştir, vermemiştir' diye bir yaklaşım bizim karakterimizde olmadı. Ben Turkiye'nin de birlik ve beraberliğe ihtıyacı olduğunu duşunüyorum. Bizim bu anlayışımız, Afyonkarahisar'ın A Protokolü'nde de hissediliyor. Valilerimiz, Belediye Başkanımız, Sayın Rektörümüz, ekonomi sivil toplum kuruluşları, Organize Sanayi Bolgesi... Biz hepsiyle iyi olmaya gayret ediyoruz. Bu şekilde bir uyum olursa şehir gelişiyor. Son 10 senede Afyonkararahisar'ın gelişmi hissedilir duzeyde. Uyum olmadan şehnn ilerlemesini düşunemeyiz. Bu benim en sevdiğim ozelliklenmden bir tanesı. Hakikaten birlik ve beraberliğe önem veren bir insanım" dedi.

ODA SEÇİMLERİNDE PROJELER KONUŞULMALI

Ticaret ve Sanayi Odası seçımlennde projelerin yarışması gerektiğine işaret eden Serteser, proje ile yurutülen rekabetin yararlı olduğunu belirtti. Serteser, "Nasıl ki Belediye Başkanlığı'nda adaylar projelerini açıklıyorsa, Ticaret ve Sanayi Odası seçimleri de öyle olmalı. Bizdeki seçimler ne yazık ki öyle olmuyor. Biz her donemımızde projeler urettik. Rekabet her zaman iyidir. Ama kuru kuruya rekabet değil, proje ile rekabet iyidir. Meslek Komiteleri'ne aday olanların sektörleri için hangi projeleri duşundukleri, hangı projeler için çaba sarf edeceklerini soylemeleri, Başkan Adayı'nın da genel olarak Ticaret ve Sanayi Odası'na ne katacağını açıklaması gerekiyor. Afyonlu sanayıcı ve işadamları da ne için oy verdiğini tam olarak bilebilir boylece" ifadelerini kullandı.

50 SENE KULLANILABİLECEK BİR BİNA

ATSO Yonetim Kurulu Başkanlığı görevini surdurdüğü iki donemde ATSO'nun altyapısının tamamlanması ve kurumsallaşma işlemlerinin hızlandırılması çalışmalarına onem verdiklerini belirten Serteser, 2009-2013 donemınde ATSO'nun yeni hizmet binasını, 2013-2018 donemınde çarşı icindeki yeni İş Merkezi'ni bitirdiklerini vurguladı. Serteser, şoyle konuştu:

"Bizim ilk donemımızın projesi, yenı bir hizmet binasının yapılmasıydı. Eski Maliye Bakanlarımızdan İsmet Atilla Bey'i saygıyla anmak istıyorum. 2000'li yıllarda bu arazi Afyonkarahisar Ticaret ve Sanayi Odası'na taahhütler ıçeren bir şekilde tahsis edilmişti. O taahhutlerden bir tanesı de hizmet bınasının yapılmasıydı. 50 sene kullanılabilecek bir bina yatırımı yapılmasını duşunduk. 2011'de başladık, 2013'te bıtırdık. 12 milyon 300 bin liraya mal oldu. O zaman yapılamaz, buna gerek var mı derken, biz kredimizi ödedik. Binamızın şımdıkı değerini varın sız hesap edin. O kredıyi almasaydık, parayı bırıktırseydik uçurum bir fark olurdu. O gun karşı çıkanlar, sonradan guzel bir ışın yapıldığını kabul ettiler. İkinci donemdeki projemiz de eski hizmet bınamızın yenıden yapılmasıydı. Gunun şartlanna gore yapılmış, bına zaman ıçınde yıpranmış. Kentsel Donuşüm gibi bir ımkan da oluşmuş. Yonetim Kurulu'nda bir araya geldık, dedik kı yıkalım, tekrar yapalım. O kıracıların bazılarından sıkıntı çıktı. Amaç orada kira artırmak değildi. Kira artışı, yenı binanın sonucu oldu. Biz o binayı 3 milyon 500 bin liraya mal ettik. 300 bin lira kıra gelin elde ederken 2017 yılında 819 bin lira Ticaret ve Sanayi Odası'nın kasasına gıren kira elde etmişız. 2018 yılında 947 bin lıra bekliyoruz. Bu mal, 6 bın uyenin. Boyle bir şey sağladıysak kotu mu ettik? Bazı kiracılanmız gerçekten mağdur oldular, ama ne yapalım? Uyelerımız ıçın bu binayı kullanmayalım mı? Bu guzel bir netice değil mi? Gelinen nokta şudur: İkı bınamız da eleştinilir noktada değildir. Bu konuda emeği geçenlere teşekkur ediyorum. Belediye Başkanımızı o konularda bir dedığımızi ikl etmedi. Kaldınmları, asfaltları yaptı. Valilerimiz bize destek oldu. Tıki dönemın Meclis uyelerine, Meclis Divanı'na teşekkur etmek lazım."

ÜÇÜNCÜ DÖNEMDE BİR PROJE DAHA

Afyonkarahisar Tıcaret ve Sanayi Odası Yonetım Kurulu Başkanlığı'na 3 donem ust uste seçilen Serteser, ucuncu donemde yapılacak buyuk bir proje hakkında da bılgı verdı. ATSO Hizmet Binası'nın arkasındakı alanda daha oncekı alanlarda 10 bin metrekarelik bir binanın yapıldığına ışaret eden Serteser, bu binanın verimlı ve şehre katkı sağlar bir şekilde kullanılmasını istedıklerini kaydetti. Serteser, "Mermer bızım bır klasığımız. Ihracatımızın her donem lokomotifi. Izmir Mermer Fuarı dunyada ılk 3'te. Kısıtlı, 3-4 gun suren bır fuar. Mermer sektorunde her mermer çeşdinin gorulebildığı bir yer yok. Bız mermer şehrinde yaşyoruz. Hizmette surekllık ılkesi var. Bızden once yapılmış, yapanlardan Allah razı olsun. Mevcut bınanın arkasındakı yer, 10 bın metrekarelik bir alan. Şımdıye kadar değerlendıremıyorduk, kredi alarak yapabildiğimız yatırımlarımız vardı. 3'ũncũ dönemde artık Afyonkarahisar'a onemli bir şey kazandırmamız lazım. Buraya bız Alışveng Merkezı gibi, Fuar gibi bir proje uygulayacağız. Proje etut çalışmaları da hazırlanıyor, belli bir noktaya geldıkten sonra sektor temsilolennin de fikrlennı alacağız. Aşağı yukan 30 metrekareden 100 adet stant ortaya çıkacak. Ureticiler, katılım bedeli odeyerek surekli fuar gıbı urununu sergileyecek" ifadelerini kullandı Serteser, bu projenin Turkıye'de ılk olacağının altını çızdı.

EKONOMİDE TÜRKİYE'NİN ÖNÜ AÇIK

Ekonomi hakkında sorulan bir soru uzerine Turkıye'nın 15 Temmuz ıhaneti ve terör belası ıle mucadele ettiğini kaydeden Serteser, bu şartlara rağmen ekonomının onemlı bır ivme kazandığını belirtti. Serteser, "Dünyada krlz yaşandığı bir donemde Afyonkarahisar'da da Türkıye'de krlz yaşanabilıyor. Şirketler bazen kendi spesifik durumlarından dolayı da sıkıntıya gırıyor. Sıkıntıya gırmek ıçın dunyanın tamamında bır krız olması gerekmıyor. Netice ıtıbarıyle bir daralma, tabıı kı insanlar rahat değıller. Turkıye 15 Temmuz ıhanetini bertaraf ettı, teror belası ıle mucadele edıyoruz. Gulluk gulıstan donemlerden geçerek bu hale gelmedik. Esnafımız sıkıntıya gırıyor, ama bız yıne çok ıyi durumdayız. 7,4 buyume oranı var. Tamamen yansıyor mu? Yansıdığını tamamen hissetmemiz mumkun olmuyor, ama ben hissettiğimizi duşunuyorum. Buyume oranları, Turkıye Cumhuryetı Devletı'nın kendi açıklaması değıl, uluslararası platformda kabul gören bir rakam. Bu buyuk bır başarıdır. Gorecelı olarak aslında başarılı sayılınz. Bundan sonra Turkıye olarak onumuzun açık olduğunu duşunuyorum" şeklinde konuştu.

SERTESER'İN AÇIKLAMALARINDAN NOTLAR:

Kanal 3'te 2 buçuk saat suren "Günlerin Getirdiği" programında Afyonkarahısar Ticaret ve Sanayi Odası Yonetım Kurulu Başkanı Husnu Serteser'ın konuşmalarından bazı notlar ise şoyle:

✓ "2009'dan bugune kadar ATSO icindeki faalıyetlere zaman ayırmamda değişıklık olmadı. Hatta arttı. Ucuncu donemde uyelerimiz, daha çok sorumluluk yuklediler. Hepsi birleştı, sizin bu ışi daha iyi yapacağınıza inanıyoruz dediler. Bu buyuk bır sorumluluk. Ben, zamanımızın minimum yuzde 80'ını Ticaret ve Sanayi Odası'na ayırıyorum. Yanım yamalak takıple hıçbır ış olmaz. Kendı ışımızden bıraz fedakârlık ediyoruz. Ama bır taraftan kendi ışımızi de surduruyoruz. Babam da ınşaat yuksek muhendisıdır. Bırçok proje yaptık. Oturmuş belli personelınız var. 10 bırım ış yapacaksak 2 bırım ış yapıyoruz. Kendi ışlerımızden odun vermemek zorundayız, markamızı sıkıntıya sokmamamız lazım."

✓ "Turkıye Odalar ve Borsalar Bırlığı Başkanı M. Rıfat Hısarcıklıoğlu Bey de bazı gorevler verıyor. Son 5 senedir Ticaret ve Sanayi Odaları Konsey Başkan Yardımcısı'yım. Rıfat Bey'in Başkanı olduğu Mılletler Arası Ticaret Odası'nın Yonetım Kurulu Uyesı'yım. 2015 yılından bu yana Afyon Eğtım Vakfı'nın Başkanıyım. Bu Vakıf'ta 126 bursiyerimiz varken, 436'lara uç senede çıkardık. Ama en fazla zamanımı Ticaret ve Sanayi Odası Başkanlığı alıyor."

✓ "Afyonkarahısar Ticaret ve Sanayi Odası, A kalıte Akredıte Oda Londra, Paris Ticaret Odaları hangi standartta hizmet verıyorsa, bız de o hizmetı hatta fazlasını verıyoruz. Bunu da bağımsız denetçıler denetlıyor. Ust uste 2 donem A kalıte Akredıte Belgesı'ne sahıbız."

"Son 9 yıllık donemde kendı butçelerımız dışında 23 tane proje yurutuk. Bunlardan bize 5 milyon 750 bın dolar hıbe desteği gırdı ve harcandı. 9 senede 30 milyonluk butçemız var, 5 milyon 750 bın dolar, yaklaşık 24 milyon lıralık bır rakamı hıbe almışız. Neredeyse butçemize yakın. Şu anda yurututğumuz 3 proje var. 2'sı Ur-Ge, bır tanesı de Avrupa Bırlığı hıbelı KOBİ Finans projesı. Bunlar çok onemlı projeler."

✓ "Odalar ve Borsalar ıçınde Yeşıl Bına hıç yok. Bır proje daha hazırladık, Zafer Kalkınma Ajansı'nın son çağrısında. Bizim ıçın onemlı. Bu projeyı kazanırsak Afyonkarahısar Ticaret ve Sanayi Odası, Odalar ve Borsalar ıçınde Yeşıl Bına Sertıfıkası olan tek bına olacak. Bolgemızde de ılk bına olacak. Bu, sosyal sorumluluğumuza da onem verdığımızı gosterıyor."

✓ "Ben gençlere şunu tavsıye etmek ıstıyorum. En az bır yabancı dılı anadılınız gıbı bılınız. Bır lısan, bır meslek demektır. Yabancı dılınızle meslek sahıbı gıbı onemlı bır yerde ışe gırebılırsınız. Durust olmak, mezıyet değıl, ama olması gereken bır şey. Sozunde durmak, ış ahlakı da boyle. İcat çıkarma dıye bır soylem vardır; bız icat çıkarmalıyız. Çok araştırmacı olmalıyız. Inovasyona onem vermelıyız. Bu mentalıteyı kendı beynımıze yerleştırmelıyız. İş ahlakı, durustluk var; gırşımcı ruhunuz varsa hangi meslegi seçseniz başarılı olmamanız mumkun değıl."

AFYONKARAHİSAR IŞIKLAR DUMLUPINAR İLKOKULU ONARIM İŞİ

AFYONKARAHİSAR ÖZEL İDARESİ PLAN-PROJE YATIRIM VE İNŞAAT MÜDÜRLÜĞÜ

AFYONKARAHİSAR IŞIKLAR DUMLUPINAR İLKOKULU ONARIM İŞİ yapım işi 4734 sayılı Kamu İhale Kanununun 19 uncu maddesine göre açık ihale usulü ile ihale edilecektir. İhaleye ilişkin ayrıntılı bilgiler aşağıda yer almaktadır.

İhale Kayıt Numarası : **2018/186035**

1-İdarenin

a) Adresi : **Dörtyol Mah.Küçükçobanlı Yolu Küme Evler No:1 Yeni Otogar Karşısı 03100 AFYONKARAHİSAR MERKEZ/AFYONKARAHİSAR**

b) Telefon ve faks numarası : **2722163041 - 2722163042**

c) Elektronik Posta Adresi : **afyon@afyonozelidare.gov.tr**

ç) İhale dokümanının görülebileceği internet adresi : https://ekap.kik.gov.tr/EKAP/

2-İhale konusu yapım İşinin

a) Niteliği, türü ve miktarı : **1 ADET ONARIM Ayrıntılı bilgiye EKAP'ta yer alan ihale dokümanı içinde bulunan idari şartnameden ulaşılabilir.**

b) Yapılacağı yer : **AFYONKARAHİSAR MERKEZ**

c) İşe başlama tarihi : Sözleşmenin imzalandığı tarihten itibaren 5 gün içinde yer teslimi yapılarak işe başlanacaktır.

ç) İşin süresi : Yer teslıminden itibaren **45 (kırk beş) takvim günüdür.**

3- İhalenin

a) Yapılacağı yer : **İl Özel İdaresi Plan Proje Yatırım ve İnşaat Müdürlüğü-AFYONKARAHİSAR**

b) Tarihi ve saati : **26.04.2018 - 14:30**

4. İhaleye katılabilme şartları ve istenilen belgeler ile yeterlik değerlendirmesinde uygulanacak kriterler:

4.1. İhaleye katılma şartları ve istenilen belgeler:

4.1.2. Teklif vermeye yetkili olduğunu gösteren İmza Beyannamesi veya İmza Sirküleri.

4.1.2.1. Gerçek kişi olması halinde, noter tasdikli imza beyannamesi.

4.1.2.2. Tüzel kişi olması halında, ılgısına göre tüzel kşılığın ortakları, üyeleri veya kurucuları ile tüzel kışılığın yönetımındekı görevlıleri belırten son durumu gosterır Ticaret Sicil Gazetesi, bu bilgilerin tamamının bir Ticaret Sicil Gazelesinde bulunmaması halinde, bu bilgilerin tümünü göstermek üzere ilgili Ticaret Sicil Gazeteleri veya bu hususları gosteren belgeler ile tüzel kişiliğin noter tasdikli imza sirküleri,

4.1.3. Şekli ve içeriği İdari Şartnamede belirlenen teklif mektubu.

4.1.4. Şekli ve içeriği İdari Şartnamede belirlenen geçici teminat.

4.1.5İhale konusu işte idarenin onayı ile alt yüklenici çalıştırılabilir. Ancak işin tamamı alt yüklenicilere yaptırılamaz.

4.1.6 Tüzel kişi tarafından iş deneyimi göstermek üzere sunulan belgenin, tüzel kişiliğin yarısından fazla hissesine sahip ortağına ait olması halında, ticaret ve sanayi odası/ticaret odası bünyesinde bulunan ticaret sicil memurlukları veya serbest muhasebeci, yeminli malı müşavir ya da serbest muhasebeci malı müşavir tarafından ilk ilan tarihinden sonra düzenlenen ve düzenlendiği tarihten geriye doğru son bir yıldır kesintisiz olarak bu şartın korunduğunu gösteren belge.

4.2. Ekonomik ve mali yeterliğe ilişkin belgeler ve bu belgelerin taşıması gereken kriterler:

İdare tarafından ekonomik ve malı yeterliğe ilişkin kriter belirtilmemiştir.

4.3. Mesleki ve Teknik yeterliğe ilişkin belgeler ve bu belgelerin taşıması gereken kriterler:

4.3.1. İş deneyim belgeleri:

Son on beş yıl içinde bedel içeren bir sözleşme kapsamında taahhüt edilen ve teklif edilen bedelin **% 70** oranından az olmamak üzere ihale konusu ış veya benzer ışlere ilişkin iş deneyimini gösteren belgeler.

4.4.Bu ihalede benzer Iş olarak kabul edilecek işler ve benzer İşlere denk sayılacak mühendislik ve mimarlık bölümleri:

4.4.1. Bu ihalede benzer iş olarak kabul edilecek işler:

Bu ihalede benzer İş olarak 11.06.2011 tarih ve 27961 sayılı Resmi Gazetede yayımlanarak yürürlüğe gıren 'Yapım İşlerinde İş Deneylminde Değerlendirilecek Benzer İşlere Dair Tebliğ'de yer alan (B) Üst Yapı (Bina Grubu) İşlerden III.Gruptakı İşler ve Her türlü Onarım İşleri Benzer İşlere Denk sayılacaktır.

4.4.2. Benzer işe denk sayılacak mühendislik veya mimarlık bölümleri:

İNŞAAT MÜHENDİSİ-MİMAR

5.Ekonomik açıdan en avantajlı teklif sadece fiyat esasına göre belirlenecektir.

6. İhaleye sadece yerli istekliler katılabilecektir.

7. İhale dokümanının görülmesi ve satın alınması:

7.1. İhale dokümanı, idarenin adresinde görülebilir ve **50 TRY (Türk Lırası)** karşılığı **İl Özel İdaresi Plan Proje Yatırım ve İnşaat Müdürlüğü-AFYONKARAHİSAR** adresinden satın alınabilir.

7.2. İhaleye teklif verecek olanların ihale dokümanını satın almaları veya EKAP üzerinden e-imza kullanarak indirmeleri zorunludur.

8. Teklıfler, ihale tarih ve saatine kadar **İl Özel İdaresi Plan Proje Yatırım ve İnşaat Müdürlüğü-AFYONKARAHİSAR** adresine elden teslım edilebileceği gibi, aynı adrese iadeli taahhütlü posta vasıtasıyla da gonderilebilir.

9. İstekliler tekliflerini, anahtar teslimi götürü bedel uzerinden verecektir. İhale sonucu, uzerine ihale yapılan istekliyle anahtar teslimi götürü bedel sozleşme imzalanacaktır. Bu ihalede, işin tamamı için teklif verilecektir

10. İstekliler teklif ettikleri bedelin %3'ünden az olmamak uzere kendi belırleyecekleri tutarda geçici teminat verecekleridr.

11. Verılen teklıfenın geçerlılık suresi, ihale tarihınden ıtıbaren **120 (yüz yırmı)** takvım gunudur.

12. Konsorsıyum olarak ihaleye teklif verilemez

13. Dıger hususlar:

İhalede Uygulanacak Sınır Deger Katsayısı (N) : 1

Teklıfi sınır degerin altında olduğu tespıt edılen istekllıların teklıfleri, Kanunun 38 ıncı maddesinde öngorülen açıklama istenmeksızın reddedilecektir.

Basın-788213 / www.bik.gov.tr

Resmi İlanlar www.ilan.gov.tr'de

Yeni kurulan Afyonkarahisar Basın Yayın Derneği Yönetim Kurulu Üyeleri, ATSO Yönetim Kurulu Başkanı Hüsnü Serteser ile ATB Başkanı Mehmet Mühsürler'i ziyaret etti. Ziyarette konuşan Serteser, bu dönem daha çok çalışmak zorunda olduklarını kaydetti

AFYONKARAHİSAR BİZDEN HİZMET BEKLİYOR

AFYONKARAHİSAR BASIN Yayın Derneği Yönetim Kurulu Üyeleri, Afyonkarahisar Ticaret ve Sanayi Odası (ATSO) Yönetim Kurulu Başkanı Hüsnü Serteser'e "Hayırlı olsun" ziyaretinde bulundu. Ziyarette Afyonkarahisar Basın Yayın Derneği Yönetim Kurulu Başkanı ve Afyon Türkeli Gazetesi Sahibi Hacı Hakkı Özsoy'un yanı sıra Hisar Gazetesi Sahibi M. Emin Birliktir, Kadınana Gazetesi Sahibi Canser Kuzu, Kocatepe Gazetesi Sahibi Sezer Küçükkurt, Megabirlik Yönetim Kurulu Üyesi Muammer Türker ve Odak Gazetesi Sahibi Mehmet Emin Güzbey yer aldı.

ÖZSOY: SİZİ TEBRİK EDİYORUM

Ziyarette konuşan Afyonkarahisar Basın Yayın Derneği Yönetim Kurulu Başkanı ve Afyon Türkeli Gazetesi Sahibi Hacı Hakkı Özsoy, "Sayın Başkan, yeniden Afyonkarahisar Ticaret ve Sanayi Odası Yönetim Kurulu Başkanlığı'na seçildiniz. Sizi tebrik ediyorum. Görevinizde başarılar, aile hayatınızda sağlık ve mutluluklar diliyorum. Bu seçimin ülkemize, milletimize hayırlar getirmesini diliyorum. Üçüncü dönem seçildiniz, son yıllarda bu bir rekordur. Bu sizin başarınızı gösteriyor. İki dönem başarılı çalışmalar yaptınız, 3'üncü dönemde de sizden başarılı, hayırlı, ilimize, memleketimize faydalı hizmetler bekliyoruz" dedi.

ELİMİZDEN GELENİN EN İYİSİNİ YAPIYORUZ

ATSO Yönetim Kurulu Başkanı Hüsnü Serteser de ziyaretten duyduğu memnuniyeti dile getirdi. Serteser, Afyonkarahisar için daha çok çalışmaları gerektiğini belirterek şu ifadeleri kullandı: **"Biz, Afyonkarahisar'da son seçimde birlik ve beraberlik içinde tek listeyle seçimimizi tamamladık. Tüm Afyon basınının birlik ve beraberlik içinde ziyaret etmesi,beni ziyadesiyle memnun etti. Son seçimde bu birliktelik ile tek liste ile bana bu görevi üyelerimizin teveccüh etmeleri bize ayrı bir sorumluluk yükledi. 2 dönemdir de elimizden geldiğince en iyi hizmetleri, en iyi çabaları göstererek Afyonumuzun ekonomisine, Afyonkarahisar Ticaret ve Sanayi Odası'na hizmet etmeye çalıştık ama, üçüncü dönem beni yanlış anlamazsanız ustalık dönemi gibi oluyor. Afyonkarahisar bizden hizmet bekliyor. Ben de bu dönem çok daha fazla çalışmamız gerektiğini arkadaşlarıma ifade ettim."**

Mühsürler'e hayırlı olsun ziyareti

Afyonkarahisar Basın Yayın Derneği Üyeleri, Afyon Ticaret Borsası Meclis Başkanı Fahrettin Zobalı ile Yönetim Kurulu Başkanı Mehmet Mühsürler'e "hayırlı olsun" ziyaretinde bulundu. Ziyarette Ticaret Borsası Yönetim Kurulu Başkan Yardımcısı Coşkun Orhan ve Yönetim Kurulu Üyesi Ahmet Uğur hazır bulundular.

EKONOMİ POLİTİKA
DÜNYA
13 Nisan 2018 • Cuma

ATSO BAŞKANI SERTESER, PROJELERİNİ ANLATTI

ATSO'nun yeni seçilen yönetimi Hisarcıklıoğlu'nu ziyaret etti

SEDA CEYLAN/AFYONKARAHİSAR

Afyonkarahisar Ticaret ve Sanayi Odası Yönetim Kurulu Başkanı Hüsnü Serteser ve beraberindeki heyet, Türkiye Odalar ve Borsalar Birliği Başkanı M. Rifat Hisarcıklıoğlu'nu ziyaret etti.

Ziyarette ATSO Yönetim Kurulu Üyeleri Mustafa Gül, Ahmet Şükrü Köse, Muammer Türker, Hayrettin Güzbey, Hacı Sait Evrenkaya, Yücel Albay, Ahmet Anlıak, Meclis Katip Üyesi Osman Erdem, TOBB gelegeleri Adnan Demirel, Ahmet Karakol, Mehmet Tamer Günel, Mustafa Özer, Halit Özutku, Mehmet Kumartaşlı, M. Şükrü Genelioğlu, ATSO Genel Sekreteri Ali Şenol yer aldı. Ziyarette konuşan TOBB Başkanı Hisarcıklıoğlu, ATSO'nun seçim sonuçlarının hayırlı olmasını dileyerek, yönetime bundan sonraki çalışmalarında da başarılar diledi.

TOBB Tv'ye değerlendirmelerde bulunan ATSO Yönetim Kurulu Başkanı Hüsnü Serteser de, ATSO'da 3'üncü dönemi olduğunu ifade ederek, "İki dönemimizde Afyonkarahisarımız için projelerimiz oldu. Üçüncü dönemde de Türkiye'de ilk defa mermer AVM'si projesini gerçekleştireceğiz. İnşallah bu Türkiye'de yok, ilk olacak" dedi. Bu projenin kendilerinin çalışması ve TOBB Başkanı Hisarcıklıoğlu'nun destekleri ile gerçekleşeceğine değinen Serteser, "Zaten Başkanımız var ise, bizler varız. Kendisinin TOBB'a Başkan olduktan sonra yaptığı çalışmalar, TOBB tarihinde yapılan çalışmalardan fazladır. Sayın Başkanımız, hem yurt içinde hem de yurtdışında Türkiyemizi en iyi şekilde temsil ediyor. Hep birlikte güzel işler başaracağımıza inanıyorum" değerlendirmesini yaptı.

Serteser, üst üste üçüncü dönem başkan

Afyonkarahisar Ticaret ve Sanayi Odası'nda Meclis Başkanlığı, Meclis Divanı, Yönetim Kurulu Başkanı, Yönetim Kurulu Üyeleri, Disiplin Kurulu Üyeleri, TOBB Genel Kurul Üyeleri seçimi gerçekleştirildi. Hüsnü Serteser, üst üste üçüncü dönem ATSO Yönetim Kurulu Başkanlığı'na seçildi.

Afyonkarahisar Ticaret ve Sanayi Odası'nın 1 Nisan'da belirlenen Meclis üyeleri, Meclis Başkanı, Meclis Divanı, Yönetim Kurulu Başkanı, Yönetim Kurulu Üyeleri, Disiplin Kurulu Üyeleri ve TOBB Genel Kurul Üyeleri seçimini gerçekleştirdi. Oturumu en yaşlı Meclis üyesi olarak Ali İhsan Çiloğlu yönetti. Çiloğlu'nun yönetiminde Meclis Başkanlığı ve Meclis Divanı seçimi gerçekleştirildi.

Birlik ve beraberliğimiz daim olsun

Meclis Başkanlığı'na, geçen dönem de Meclis Başkanı olan Dr. Mehmet Sıtkı Merdivenci yeniden seçildi. Merdivenci, tüm üyelere teşekkür ederek birlik ve beraberliğin sürmesini diledi. Meclis Başkanı Merdivenci başkanlığında, İl Seçim Kurulu gözetiminde Yönetim Kurulu Başkanı, Yönetim Kurulu Üyeleri, Disiplin Kurulu Üyeleri, TOBB Genel Kurul Delegeleri seçimleri yapıldı.Seçimlerin sonucunda Hüsnü Serteser, 3 dönem üst üste ATSO Yönetim Kurulu Başkanlığı'nı kazanmış oldu. Serteser, Meclis'i selamlama ve teşekkür konuşmasında birlik ve beraberliğin sağlanmasında emeği geçen herkese teşekkür etti. Serteser, bundan sonra da başarılı çalışmaların süreceğini belirtti. **>>Haber merkezi**

YÖNETİM KURULU ÜYELERİ

Hüsnü Serteser (Yönetim Kurulu Başkanı), Mustafa Gül, Ahmet Şükrü Köse, Muammer Türker, Hayrettin Güzbey, Hacı Salt Evrenkaya, Fatih Şapcı, Ekrem Demirel, Mehmet Özer, Yücel Albay, Ahmet Anlıak

DİSİPLİN KURULU ASİL ÜYELERİ:

Şuayp Demirel, Bekir Şapçı, Necmi Hocaoğlu, Kadir Altınkaya, İbrahim Alimoğlu, Mehmet Emin Güzbey

TOBB GENEL KURUL DELEGELERİ ASİL ÜYELERİ:

Adnan Demirel, Mustafa Şükrü Genelioğlu, Ahmet Karakol, Mehmet Tamer Günel, Mustafa Özer, Halit Özutku, Metin İplıkçıoğlu, Mehmet Kumartaşlı

Seçimler sonucunda listeler şöyle oluştu:

MECLİS BAŞKANI
Dr. Mehmet Sıtkı Merdivenci

MECLİS BAŞKAN YARDIMCILIKLARI
Mustafa Asım Bozca,Bekir Bayana

MECLİS KATİP ÜYE
Osman Erdem

ATSO'ya ilk ziyaret Başkan Çoban'dan

Üç dönem üst üste Afyonkarahisar Ticaret ve Sanayi Odası Yönetim Kurulu Başkanlığı'na seçilen Hüsnü Serteser'e ilk ziyaret Afyonkarahisar Belediye Başkanı Burhanettin Çoban tarafından gerçekleştirildi

Afyonkarahisar Ticaret ve Sanayi Odası Yönetim Kurulu Başkanlığı'na yeniden seçilen Hüsnü Serteser'e, seçim sonuçlarının açıklanmasından sonra ilk ziyaret Afyonkarahisar Belediye Başkanı Burhanettin Çoban tarafından yapıldı.

Hayırlı Olsun

Çoban, ATSO Yönetim Kurulu Başkanı Hüsnü Serteser'e "Hayırlı olsun" dileklerini iletti. Belediye Başkanı Çoban, ATSO Yönetim Kurulu'na seçilen işadamları ile de sohbet etti. Belediyesi Özel Kalem Müdürü Mehmet Savaş da ziyarette hazır bulundu. **>>Haber merkezi**

Dün yapılan seçimlerde Afyonkarahisar Ticaret ve Sanayi Odası Meclis Başkanlığı görevine bir kez daha M.Sıtkı Merdivenci seçildi.

Birlik ve beraberlik içerisinde gerçekleşen Meslek Grubu ve Meclis üyeliği seçimlerinden sonra ilk kez bir araya gelen yeni üyeler, Yönetim Kurulu Başkanı, Yönetim Kurulu Üyeleri ve Meclis Başkanlığı seçimlerinde de aynı birlikteliği sergilediler.

ATSO'da geçtiğimiz Pazar günü yapılan Meslek Komitesi ve Meclis üyeliği seçimlerinden sonra ilk kez bir araya gelen yeni üyeler, Yönetim Kurulu Başkanı, Yönetim Kurulu üyeleri, Meclis Başkanı ve TOBB Genel Kurul üyelerini belirledi.

ATSO'da 3. Serteser dönemi

Afyonkarahisar Ticaret ve Sanayi Odası'nda Meclis Başkanlığı, Meclis Divanı, Yönetim Kurulu Başkanı, Yönetim Kurulu Üyeleri, Disiplin Kurulu Üyeleri, TOBB Genel Kurul Üyeleri seçimi gerçekleştirildi. Hüsnü Serteser, üst üste üçüncü dönem ATSO Yönetim Kurulu Başkanlığı'na seçildi.

Afyonkarahisar Ticaret ve Sanayi Odası'nın 1 Nisan'da belirlenen Meclis üyeleri, Meclis Başkanı, Meclis Divanı, Yönetim Kurulu Başkanı, Yönetim Kurulu Üyeleri, Disiplin Kurulu Üyeleri ve TOBB Genel Kurul Üyeleri seçimini gerçekleştirdi. Oturumu en yaşlı Meclis üyesi olarak Ali İhsan Çiloğlu yönetti. Çiloğlu'nun yönetiminde Meclis Başkanlığı ve Meclis Divanı seçimi gerçekleştirildi.

Meclis Başkanlığı'na, geçen dönem de Meclis Başkanı olan Dr. Mehmet Sıtkı Merdivenci yeniden seçildi. Merdivenci, tüm üyelere teşekkür ederek birlik ve beraberliğin sürmesini diledi. Meclis Başkanı Merdivenci başkanlığında, İl Seçim Kurulu gözetiminde Yönetim Kurulu Başkanı, Yönetim Kurulu Üyeleri, Disiplin Kurulu Üyeleri, TOBB Genel Kurul Delegeleri seçimleri yapıldı.

Seçimlerin sonucunda Hüsnü Serteser, 3 dönem üst üste ATSO Yönetim Kurulu Başkanlığı'nı kazanmış oldu. Serteser, Meclis'i selamlama ve teşekkür konuşmasında birlik ve beraberliğin sağlanmasında emeği geçen herkese teşekkür etti. Serteser, bundan sonra da başarılı çalışmaların süreceğini belirtti.

ATSO'nun geçtiğimiz Pazar günü yapılan Meslek Grubu ve Meclis üyeliği seçimlerinden sonra dün ilk kez bir araya gelen yeni üyeler, Yönetim Kurulu Başkanı, Yönetim Kurulu üyelerini, Meclis Başkanı ve TOBB Genel Kurulu Delegelerini belirledi.

Afyonkarahisar Ticaret ve Sanayi Odası'nın dün yapılan ilk toplantısında oturumu en yaşlı Meclis üyesi olarak Ali İhsan Çiloğlu yönetti.

Afyonkarahisar Ticaret ve Sanayi Odası'nda dün yapılan seçimler sonunda yönetim kurulu üyeleri Hüsnü Serteser (Yönetim Kurulu Başkanı), Mustafa Gül, Ahmet Şükru Kose, Muammer Türker, Hayrettin Güzbey, Hacı Sait Evrenkaya, Fatih Şapçı, Ekrem Demirel, Mehmet Özer, Yücel Albay, Ahmet Alnıak'tan oluştu.

MECLİS BAŞKANI
Dr. Mehmet Sıtkı Merdivenci

MECLİS BAŞKAN YARDIMCILIKLARI
Mustafa Asım Bozca
Bekir Bayana

MECLİS KATİP ÜYE
Osman Erdem

ATSO YÖNETİM KURULU ÜYELERİ
Hüsnü Serteser (Yönetim Kurulu Başkanı)
Mustafa Gül
Ahmet Şükrü Köse
Muammer Türker
Hayrettin Güzbey
Hacı Sait Evrenkaya
Fatih Şapçı
Ekrem Demirel
Mehmet Özer
Yücel Albay
Ahmet Alnıak

DİSİPLİN KURULU ASİL ÜYELERİ:
Şuayp Demirel
Bekir Şapçı
Necmi Hocaoğlu
Kadir Altınkaya
İbrahim Alımoğlu
Mehmet Emin Güzbey

TOBB GENEL KURUL DELEGELERİ ASİL ÜYELERİ:
Adnan Demirel
Mustafa Şükrü Genelioğlu
Ahmet Karakol
Mehmet Tamer Günel
Mustafa Özer
Halit Özutku
Metin İplikçioğlu
Mehmet Kumartaşlı

İlk ziyaret Başkan Çoban'dan

Üç dönem üst üste Afyonkarahisar Ticaret ve Sanayi Odası Yönetim Kurulu Başkanlığı'na seçilen Hüsnü Serteser'e ilk ziyaret Afyonkarahisar Belediye Başkanı Burhanettin Çoban tarafından gerçekleştirildi.

Afyonkarahisar Ticaret ve Sanayi Odası Yönetim Kurulu Başkanlığı'na yeniden seçilen Hüsnü Serteser'e, seçim sonuçlarının açıklanmasından sonra ilk ziyaret Afyonkarahisar Belediye Başkanı Burhanettin Çoban tarafından yapıldı.

"HAYIRLI OLSUN"

Çoban, ATSO Yönetim Kurulu Başkanı Hüsnü Serteser'e "Hayırlı olsun" dileklerini iletti. Belediye Başkanı Çoban, ATSO Yönetim Kurulu'na seçilen işadamları ile de sohbet etti. Belediyesi Özel Kalem Müdürü Mehmet Savaş da ziyarette hazır bulundu.>>>>Gazete3

Belediye Başkanı Burhanettin Çoban, 3.defa Afyonkarahisar Ticaret ve Sanayi Odası Yönetim Kurulu Başkanı seçilen Hüsnü Serteser'e, 2.defa Meclis Başkanı seçilen M. Sıtkı Merdivenci'ye ve ATSO'nun yeni yönetim kuruluna hayırlı olsun ziyaretinde bulundu.

6 Nisan 2018 Cuma 3. sayfa

Kocatepe

53. Yıl

GÜNLÜK TARAFSIZ SİYASİ GAZETE

Kurucuları İbrahim & Şükrü KÜÇÜKKURT
Kuruluş Tarihi: 30 Ağustos 1965

Dervişpaşa Mah. Kurtuluş Cad. Ayazoğlu Cami Sokak No: 3 AFYON
0272 215 74 84
215 30 36
0 (532) 372 26 36
www.kocatepegazetesi.com
kocatepegazetesi@hotmail.com

ATSO'da 3. Serteser dönemi

Afyonkarahisar Ticaret ve Sanayi Odası'nda Meclis Başkanlığı, Meclis Divanı, Yönetim Kurulu Başkanı, Yönetim Kurulu Üyeleri, Disiplin Kurulu Üyeleri, TOBB Genel Kurul Üyeleri seçimi gerçekleştirildi. Hüsnü Serteser, üst üste üçüncü dönem ATSO Yönetim Kurulu Başkanlığı'na seçildi

Afyonkarahisar Ticaret ve Sanayi Odası'nın 1 Nisan'da belirlenen Meclis üyeleri, Meclis Başkanı, Meclis Divanı, Yönetim Kurulu Başkanı, Yönetim Kurulu Üyeleri, Disiplin Kurulu Üyeleri ve TOBB Genel Kurul Üyeleri seçimini gerçekleştirdi. Oturumu en yaşlı Meclis üyesi olarak Ali İhsan Çiloğlu yönetti. Çiloğlu'nun yönetiminde Meclis Başkanlığı ve Meclis Divanı seçimi gerçekleştirildi.

MECLİS BAŞKANLIĞINA MERDİVENCİ SEÇİLDİ

Meclis Başkanlığı'na, geçen dönem de Meclis Başkanı olan Dr. Mehmet Sıtkı Merdivenci yeniden seçildi. Merdivenci, tüm üyelere teşekkür ederek birlik ve beraberliğin sürmesini dileydi. Meclis Başkanı Merdivenci başkanlığında, İl Seçim Kurulu gözetiminde Yönetim Kurulu Başkanı, Yönetim Kurulu Üyeleri, Disiplin Kurulu Üyeleri, TOBB Genel Kurul Delegeleri seçimleri yapıldı.

Seçimlerin sonucunda Hüsnü Serteser, 3 dönem üst üste ATSO Yönetim Kurulu Başkanlığı'nı kazanmış oldu. Serteser, Meclis'i selamlama ve teşekkür konuşmasında birlik ve beraberliğin sağlanmasında emeği geçen herkese teşekkür etti. Serteser, bundan sonra da başarılı çalışmaların süreceğini belirtti.

Seçimler sonucunda listeler şöyle oluştu:

MECLİS BAŞKANI
Dr. Mehmet Sıtkı Merdivenci

MECLİS BAŞKAN YARDIMCILIKLARI
Mustafa Asım Bozca
Bekir Bayana

MECLİS KATİP ÜYE
Osman Erdem

YÖNETİM KURULU ÜYELERİ
Hüsnü Serteser (Yönetim Kurulu Başkanı)
Mustafa Gul
Ahmet Şükrü Köse
Muammer Turker
Hayrettin Guzbey
Hacı Sait Evrenkaya
Fatih Şapcı
Ekrem Demirel
Mehmet Özer
Yücel Albay
Ahmet Anlak

DİSİPLİN KURULU ASİL ÜYELERİ:
Şuayp Demirel
Bekir Şapcı
Necmi Hocaoğlu
Kadir Altınkaya
İbrahim Alımoğlu
Mehmet Emin Guzbey

TOBB GENEL KURUL DELEGELERİ ASİL ÜYELERİ:
Adnan Demirel
Mustafa Şükrü Genelıoğlu
Ahmet Karakol
Mehmet Tamer Gunel
Mustafa Özer
Halit Ozutku
Metin Tıplıkçıoğlu
Mehmet Kumartaşlı

İlk ziyaret Çoban'dan

Üç dönem üst üste Afyonkarahisar Ticaret ve Sanayi Odası Yönetim Kurulu Başkanlığı'na seçilen Hüsnü Serteser'e ilk ziyaret Afyonkarahisar Belediye Başkanı Burhanettin Çoban tarafından gerçekleştirildi

Afyonkarahisar Ticaret ve Sanayi Odası Yönetim Kurulu Başkanlığı'na yeniden seçilen Hüsnü Serteser'e, seçim sonuçlarının açıklanmasından sonra ilk ziyaret Afyonkarahisar Belediye Başkanı Burhanettin Çoban tarafından yapıldı.

HAYIRLI OLSUN

Çoban, ATSO Yönetim Kurulu Başkanı Hüsnü Serteser'e "Hayırlı olsun" dileklerini iletti. Belediye Başkanı Çoban, ATSO Yönetim Kurulu'na seçilen ışadanlar de de sohbet etti. Belediyesi Özel Kalem Müdürü Mehmet Savaş da ziyarette hazır bulundu.

İGM'de toplantılar sürüyor

İl Genel Meclisi Nisan ayı toplantıları devam ediyor.

Dördüncü birleşimi gerçekleşen İGM'de 6 gündem maddesi görüşüldü

İl Genel Meclisi (İGM) Nisan ayı toplantıları devam ediyor. Toplantıların dördüncü birleşiminde 6 gündem maddesi görüşüldü.

Dördüncü oturumun ilk maddesinde İl Özel İdaresine bağlı yolların konforunun ve yol kalitesinin artırılması amacıyla sıcak asfalt çalışmalarına öncelik verileceğinden dolayı 2 adet plentininalınması komisyon kararı okundu ve 240 tonluk iki adet oy plentininbelirlenecek yerlere yapılması oy birliği ile kabul edildi.

Sultandağı ilçesine bağlı Yeşilçiftlik Belediyesi Tepebaşı Mahallesi Ahmet Yesevi Caddesi üzerinde bulunan, İl Özel İdaresine ait kayıtlı taşınmaza TOKİ tarafından yapılacak konutlara "Yardıma Muhtaç ve Fakir Ailelere Toplu Konut Yapılması" ibaresinin "Sosyal Konut Yapılması" olarak değişmesi konusunda oluşturulan komisyon raporu oy birliği ile kabul edildi

Emirdağ ilçesi Güney Köyü'nün içme suyu yetersiz olduğundan sondaj kuyusu açılması konusundaki komisyon raporları oy birliği ile kabul edildi.

Çay ilçesine bağlı olan YeşilyurtKoyü'nde bulunan dört derslikli Ortaokulu'na derslik sayısının yetersiz gelmesinden dolayı 2 derslik ilave olarak yapılması konusundaki komisyon raporları oy birliği ile kabul edildi.

İhsaniye ilçesine bağlı olan Susuzosmaniye Köyü ile İhsaniye arasındaki 1 kilometrelik yolun bozuk olmasından dolayı ve asfalt programına alınması konusundaki komisyon raporları oy çokluğu ile kabul edildi.

Yüntaş Afyon Birlik Sanayi ve Ticaret A.Ş.'nin ortaklarından olan, Aile ve Sosyal Politikalar Bakanlığı'nın mevcut 2 adet hisse senedini bedelli olarak İl Özel İdaresi'ne devir edilmesi konusundaki komisyon raporları oy çokluğu ile kabul edildi

Ayrıca Meclis Başkanlığı'na verilen dilekçelerde MHP Meclis Üyeleri İbrahim Acar, İsa Çağa, Tolga Yıldırım, Nazmiye Kılçık ve Halis Bal'ın partiden istifa ettikleri ve parti ile ilişkilerinin kalmadığı bildirildi.

Meclis Üyeleri İbrahim Acar, İsa Çağa, Nazmiye Kılçık ve Halis Bal İYİ Parti'ye geçerken Tolga Yıldırım ise bağımsız olarak Meclis Üyeliği'ne devam ediyor

THY

Dervişpaşa Mh.
Ordu Bulvarı
Bulvar Apt. No: 51/A
(Afdora Karşısı)
Afyonkarahisar
Tel: 0272 213 10 80

ESTORİL TUR

Otel Rezervasyonları
Kapadokya
Karadeniz
Güneydoğu Anadolu
Ege – Akdeniz
Gemi Turları

İlk ziyaret Çoban'dan

Üç dönem üst üste Afyonkarahisar Ticaret ve Sanayi Odası Yönetim Kurulu Başkanlığı'na seçilen Hüsnü Serteser'e ilk ziyaret Afyonkarahisar Belediye Başkanı Burhanettin Çoban tarafından gerçekleştirildi

Afyonkarahisar Ticaret ve Sanayi Odası Yönetim Kurulu Başkanlığı'na yeniden seçilen Hüsnü Serteser'e, seçim sonuçlarının açıklanmasından sonra ilk ziyaret Afyonkarahisar Belediye Başkanı Burhanettin Çoban tarafından yapıldı.

HAYIRLI OLSUN

Çoban, ATSO Yönetim Kurulu Başkanı Hüsnü Serteser'e "Hayırlı olsun" dileklerini iletti. Belediye Başkanı Çoban, ATSO Yönetim Kurulu'na seçilen işadamları ile de sohbet etti. Belediyesi Özel Kalem Müdürü Mehmet Savaş da ziyarette hazır bulundu.

GÜNLÜK TARAFSIZ SİYASİ GAZETE
● 6 NİSAN 2018 / CUMA
ODAK
HERŞEY TÜRKİYE İÇİNDİR

Cumhuriyet Sucukları
FABRİKA SATIŞ MAĞAZASI
Eski Kasaplar Çarşısı No: 6-7 Afyon
Millet Caddesi Uzun Çarşı No 17/A Afyon
Tel: 0272 212 21 21 - 0272 215 20 66
www.cumhuriyetsucuklari.net

ATSO'DA 3. SERTESER DÖNEMİ BAŞLADI

ATSO Meclis ve Yönetim Kurulu seçimleri yapıldı. Serteser'in listesi Meclisten güven oyu aldı. Böylelikle ATSO'da 3. Serteser dönemi de başlamış oldu. ATSO Meclis Başkanlığına Mehmet Sıtkı Merdivenci seçilirken, TOBB Delegelikleri ile ATSO Disiplin Kurulu Seçimleri de yapıldı. Serteser kendisine ve ekibine gösterilen güvene teşekkür etti

SERTESER SEÇİME RAKİPSİZ GİRDİ

Afyonkarahisar Ticaret ve Sanayi Odasında Meclis içi seçimler dün yapıldı. Saat 15.00 de en yaşlı üye sıfatıyla Meclis Üyesi Ali Çiloğlu'nun Başkanlığında toplanan ATSO Meclisinde ilk olarak Meclis Başkanı ve Yardımcılıkları ile Katip Üye seçimi yapıldı. Serteser'in verdiği listenin oylanması ile Meclis Başkanlığına Mehmet Sıtkı Merdivenci, Başkan Yardımcılıklarına Mustafa Asım Bozca ile Katip Üyeliğe Osman Erdem seçildiler.

İŞTE SERTESER'İN KABİNESİ

ATSO Yönetim Kurulu Başkanlığına üçüncü kez seçilen Hüsnü Serteser'in kabinesinde 10 Meclis üyesi yer aldı. Geçen dönemde ATSO Yönetiminde yer alan Mustafa Gül, Muammer Türker, Ahmet Şükrü Köse, Ekrem Demirel yerlerini korudular. Serteser'in Yönetim Kuruluna bu dönem aldığı isimler ise Hayrettin Güzbey, Hacı Sait Evrenkaya, Fatih Şapçı, Mehmet Özer, Yücel Albay ve Ahmet Anlıak oldu.

TOBB İÇİN 8 DELEGE SEÇİLDİ

Türkiye Odalar ve Borsalar Birliğinde Afyonkarahisar Ticaret ve Sanayi Odasını temsilen Genel Kurul delegesi olarak yer alacaklarda dün yapılan seçimle belirlendi. Yönetim Kurulu Başkanı Hüsnü Serteser'in Yönetim Kurulu Başkanı olarak Genel Kurul Delegesi olmasının yanı sıra 8 TOBB delegesi ise şu isimlerden oluştu; Adnan Demirel, Mustafa Şükrü Genelloğlu, Ahmet Karakol, Mehmet Tamer Günel, Mustafa Özer, Halit Özutku, Metin İplikçioğlu, Mehmet Kumartaşlı.

DİSİPLİN KURULU SEÇİMİ DE YAPILDI

Afyonkarahisar Ticaret ve Sanayi Odasının yeni Disiplin Kurulu da dün yapılan seçimle belirlendi. ATSO'nun yeni Disiplin Kurulunda ise şu isimler yer aldı; Şuayp Demirel, Bekir Şapçı, Necmi Hocaoğlu, Kadir Altınkaya, İbrahim Alimoğlu ve Mehmet Emin Güzbey

HESAPLARI İNCELEME KOMİSYONU BELİRLENDİ

ATSO'da Meclis, Yönetim ve Disiplin Kurullarının seçimlerinin ardından ATSO Hesapları İnceleme Komisyonu seçimlerine geçildi. ATSO Meclisinde görev alanlar arasından yapılan seçimle Ceylan Elçi, Yusuf Ulutürk, Muammer Budan, Mahmut Önder Artık ve Mesut Tabak Hesapları İnceleme Komisyonu üyeleri oldular

ATSO Meclisine seçilen Hayrettin Güzbey'de dün ilk toplantısını yapan ATSO Meclisine katılarak seçimlerde oyunu kullandı. Güzbey yeni dönemde de ATSO'nun önemli hizmetler yapacağını söyledi.

YÖNETİM KURULU ASİL ÜYELERİ

Hüsnü Serteser
(Yönetim Kurulu Başkanı)
Mustafa Gül
Ahmet Şükrü Köse
Muammer Türker
Hayrettin Güzbey
Hacı Sait Evrenkaya
Fatih Şapcı
Ekrem Demirel
Mehmet Özer
Yücel Albay
Ahmet Anlıak

YÖNETİM KURULU YEDEK ÜYELERİ

Akif Işbilir
Metin Mercan
Ömer Altınay
Mehmet Siper
Nureddin Aydın
Ahmet Dönerkaya
Tahsin Aydın
Mehmet Kuryun
Hasan Akçay
Şükrü Bızıkçı

GENEL KURUL DELEGELERİ ASİL ÜYELERİ

Adnan Demirel
Mustafa Şükrü Genelloğlu
Ahmet Karakol
Mehmet Tamer Günel
Mustafa Özer
Halit Özutku
Metin İplikçioğlu
Mehmet Kumartaşlı

GENEL KURUL DELEGELERİ YEDEK ÜYELERİ

Bekir Bayana
Ahmet Alp
Orhan Çetingül
Bekir Şengül
Mustafa Kocaşaban
Şaban Ceylan
Özgün Çiçek
Sefa Eroğlu

DİSİPLİN KURULU ASİL ÜYELERİ

Şuayp Demirel
Bekir Şapçı
Necmi Hocaoğlu
Kadir Altınkaya
İbrahim Alimoğlu
Mehmet Emin Güzbey

DİSİPLİN KURULU YEDEK ÜYELERİ

Abdullah Taş
Mustafa Ak
Doğan Gün
Tansu Doğan
Osman Özharputlu
Cem Evrenkaya

ATSO Meclis Başkanlığı ve Yönetim Kurulu seçiminin ardından Disiplin Kurulu seçimi yapıldı. ATSO Yönetim Kurulu Başkanlığına yeniden seçilen Hüsnü Serteser seçimler sonrasında tüm üyelere teşekkür konuşması yaptı. Serteser konuşmasında seçimlerin birlik ve beraberlik içerisinde yapılmasına katkı sağlayan ODAK Gazetesi İmtiyaz Sahibi Mehmet Emin Güzbey'e teşekkür etti. Seçimlerin ardından Belediye Başkanı Burhanettin Çoban ATSO'ya giderek Serteser ve ekibini tebrik etti

ATSO Meclis Başkanlık Divanı ve Yönetim Kurulu seçim sonrasında birlikte objektiflere bu birlik görüntüsünü verdiler.

ATSO'DAN KÜLLİYE'DEKİ TÖRENE YOĞUN KATILIM

Cumhurbaşkanlığı Külliyesi'nde gerçekleştirilen Proje Bazlı Yatırım Teşvik Sistemi Teşvik Belgele Takdim Töreni'ne, Afyonkarahisar Ticaret ve Sanayi Odası yönetimi yoğun bir katılım sağladı

Cumhurbaşkanlığı Külliyesi'nde Proje Bazlı Yatırım Teşvik Sistemi Teşvik Belgeleri Takdim Töreni gerçekleştirildi. Bu çerçevede 135 milyar liralık yatırımın hayata geçirilerek ekonomiye kazandırılacak. Törene Afyonkarahisar Ticaret ve Sanayi Odası (ATSO) yönetimi yoğun bir katılım sağladı. Törene şu isimler katıldı: ATSO Yönetim Kurulu Başkanı Hüsnü Serteser, Yönetim Kurulu Üyeleri Mustafa Gül, Ahmet Şükrü Köse, Muammer Türker, Hayrettin Güzbey, Hacı Sait Evrenkaya, Yücel Albay, Ahmet Alnıak, Meclis Katip Üyesi Osman Erdem, Meclis Üyeleri ve TOBB Delegeleri Adnan Demirel, Ahmet Karakol, Mehmet Tamer Güneş, Mustafa Özer, Halil Özütku, Mehmet Kumartaşlı, Şükrü Genetioğlu, ATSO Genel Sekreteri Ali Şenol.

YATIRIMCIYA TAKOZ OLMAYIZ

Törende konuşan Cumhurbaşkanı Recep Tayyip Erdoğan, yatırımcılara her türlü kolaylığın sağlanacağını söyledi. Erdoğan, "Geçtiğimiz 15 yılda ülkemizi üç buçuk kattan fazla büyütmeyi başardık. Türkiye büyüdükçe işadamı ile, çalışanı ile, devletimiz ile birlikte kazanacağız. Türkiye aynı zamanda büyüme ile ortaya çıkan gelir adil bir biçimde dağıtılmasını sağlıyor. Bu büyümeyi devletimizi borç batağına sürüklemeden gerçekleştirdik. 2023 hedeflenmiz için bu Türkiye'yi iki kat daha büyütmemiz gerekiyor. Ülkemde yatırım yapacakların başımız gözümüz üzerinde yeri vardır. Yeter ki bize güvensin. Devletin tüm imkanlarını yatırımcıya sunuyoruz. Bizden size takoz olmaz. Bizden size önünüzdeki takozların temizlenmesi olur" dedi.

23 PROJE YARARLANDI

Başbakan Binali Yıldırım da, "Geçen yıl Teşvik Sistemi'nde değişikliğe gittik. Cari açığımızı kapatmaya destek olacak alanlara özel teşvik verdik. Bu teşvik sistemi katma değeri yüksek yatırımları ilgilendiren bir teşviktir. 23 proje bu teşvikten yararlandı. Devlet 125 milyar lira, özel sektör ise 800 milyar liralık yatırım yapıyor. Türkiye özel sektör aracılığıyla büyümesini sürdürüyor. 2018'i üretim ve yatırım, 2019'u da milletimizle atılım yılı ilan ediyoruz. Kim hangi tahmini yaparsa yapsın biz girişimcilerimizi, iş alemini desteklemeye devam edeceğiz" ifadelerini kullandı.

GÜÇLENEN EKONOMİNİN BELKEMİĞİ

Ekonomi Bakanı Nihat Zeybekçi ise "Yatırım güçlenen ekonominin belkemiğidir. Türkiye'nin dış ticaret açığına başka açıdan baktık. Sektörleri tek tek belirledik. Teşvikten sağladık. Projelerin yüzde 75'i yüksek bazlı teknolojiye ayrıldı. Hedefimiz dünyanın en büyük on ekonomisinden biri olmaktır" şeklinde konuştu.

KATILIM YOĞUN OLDU

Törende iş insanları Leyla Alaton, Ali Kibar, Ahmet Çalık, Talip Öztürk, Hasan Yılmaz, Mehmet Ali Berkman, Hasan Serhan Süzer, Ecvet Sayer, Saffet Arslan, Celal Metin, Yusuf Atalay, Antony Ağaoğlu, İbrahim Erdemoğlu, Fikret Bayarman, Muharrem Yılmaz, Fuat Tosya Prof.Dr. Oğuz Borat, Ahmet Nazif Zorlu, Sabahattin Yıldız teşvik belgesi aldı.

>>Türkeli

PATATESLER TOPRAKLA BULUŞTU

Türkiye'nin patates üretiminde önemli bir yere olan Sandıklı ilçesinde çiftçiler hazırlıklarını tamamlayarak patates ekimine başladı.

Sandıklı'daki tarlalar, patates ekimi için hazır hale getirilerek tohumla buluşturuluyor. Sandıklı Ziraat Odası Başkanı Süleyman Yıldız, yaptığı açıklamada, geçen yıllara oranla patates ekim alanlarında düşüş yaşandığını, bunun da maliyetler ve pancar kotasında yaşanan gelişmelerden kaynaklandığını söyledi.

15 BİN DEKARLIK ALANDA EKİM YAPILDI

Ekim alanlarında dengenin sağlanmaya çalıştığını, bu yıl ilçede tahmini 15 bin dekar alanda patates ekimi beklediklerini belirten Yıldız, şunları söyledi:"İlçemizde yazlık ve kışlık patateslerin ekimi yapılır. Genelde bütün çeşitte patates ekimi yapılıyor ancak genellikle yazlık çeşidi dediğimiz marabel, kışlık çeşidi olarak da agria cinsi patates ekimi yapılıyor. Bu patatesler depoluk patateslerdir.

Şu anda hala geçen yıldı agria cinsi dediğimiz patatesler depolardan İstanbul, Antalya ve Denizli pazarı gibi Türkiye'nin çeşitli bölgelerine gönderiliyor."

GİRDİ FİYATLARIMIZ ARTTI

İlçeye bağlı Koçhisar köyünde yaşayan ve 19 yıldır patates üreticiliği yapan Hüseyin Kılıç da 2018 yılının patates ekicileri için iyi geçmesini dileti.Patates üreticilerinin girdi maliyetleri nedeniyle zorluklar yaşadığını ifade eden Kılıç, şöyle konuştu "Mazot fiyatı, gübre ve patates için attığımız böcek ilaçlarının fiyatları pahalandı. Çiftçi vatandaşın lokomotifi gibidir. Eğer çiftçi kazanır ise lokomotif ileriler arkasındaki esnafı ve diğer vatandaşlar da gelir. Ama çiftçi kazanamaz ise o tren durur ve hayat kötüye gider. Patatesin donumunun maliyeti bize yıl yıl artıyor. Bu yıl tahmini 2 bin metrekare 3 bin liraya mal oluyor. Biz bunu temmuz ayında sökeceğiz. Fiyatını ve verimini Allah'tan başka kimse bilmiyor. Eğer biz bundan iyi tonaj alır isek, iyi fiyat ederse çiftçi kazanır."

>>AA

Yeni Mail Adresimiz: afyonturkeligazetesi@gmail.com

ORMAN VE SU İŞLERİ BAKANI VEYSEL EROĞLU

DURUMUM GAYET İYİ

Grip enfeksiyon nedeniyle tedavi altına alınan Orman ve Su İşleri Bakanı Eroğlu, sosyal medya hesabından "Sağlık durumum gayet iyi" açıklamasında bulundu. ● Sayfa 6'da

VALI TUTULMAZ'DAN KAHRAMANLARA ZIYARET

Vali Mustafa Tutulmaz, Çay İlçemize Bağlı Karacaören Kasabasındaki Pyd. Uzm. Çvş. Ali Erdem ile Bolvadin ilçemize bağlı Kemerkaya Kasabasındaki Jan Uzm. Çvş. Savaş Ünlü'yü evlerinde ziyaret ederek geçmiş olsun temennisinde bulundu. ● Sayfa 3'te

1951'DEN GÜNÜMÜZE GÜVENİN ESERİ...

Afyon Türkeli

www.afyonturkeligazetesi.com

YIL: 67 SAYI: 17 404 | 10 NİSAN 2018 SALI | FİYATI: 40 (KRŞ.)

WWW.PARKHAYAT.COM

PARKHAYAT HASTANELERİ

"sizin hastaneniz"

444 40 03

AFYONKARAHISAR | AKŞEHİR

KÜLLİYE'DE AFYON RÜZGARI

Cumhurbaşkanlığı Külliyesi'nde gerçekleştirilen Proje Bazlı Yatırım Teşvik Sistemi Teşvik Belgeleri Takdim Töreni'ne, Afyonkarahisar Ticaret ve Sanayi Odası yönetimi yoğun bir katılım sağladı

YATIRIMCIYA TAKOZ OLMAYIZ

Törende konuşan Cumhurbaşkanı Recep Tayyip Erdoğan, yatırımcılara her türlü kolaylığın sağlanacağını söyledi.

KATILIM YOĞUN OLDU

İşte Külliye'de gerçekleşen törene katılan isimler: ATSO Yönetim Kurulu Başkanı Husnü Serteser, Yönetim Kurulu Üyeleri Mustafa Gül, Ahmet Şükrü Köse, Muammer Türker, Hayrettin Güzbey, Hacı Sait Evrenkaya, Yücel Albay, Ahmet Alnıak, Meclis Katip Üyesi Osman Erdem, Meclis Üyeleri ve TOBB Delegeleri Adnan Demirel, Ahmet Karakol, Mehmet Tamer Günel, Mustafa Özer, Halit Özütku, Mehmet Kumartaşlı, Şükrü Genelioğlu, ATSO Genel Sekreteri Ali Şenol.

● Sayfa 2'de

YILDA 500 BİN TURİSTİ AĞIRLIYORUZ

Afyon Kocatepe Üniversitesi (AKÜ) Rektörü Prof. Dr. Mustafa Solak, Antalya-ANFAŞ Expo Center'da düzenlenen 2. Dünya Sağlık, Spor ve Alternatif Turizm Kongresinde konuştu. Solak: "Bölgemizde sağlık alanında lider konumundayız. Sağlık turizminde ise yıllık 400 ile 500 bin arasında turisti ülkemizde ağırlıyoruz" dedi.

● Sayfa 8'de

ONKOLOJİ VE HEMATOLOJİ HASTANESİ

TAM KAPASİTEYE GEÇECEK

Afyon Kocatepe Üniversitesi Rektörü Prof. Dr. Mustafa Solak Onkoloji ve Hematoloji hastanesinin 3 ay sonra tam kapasite olarak hizmet vereceğini söyledi.

Afyon Kocatepe Üniversitesi (AKÜ) Tıp Fakültesinde Kanser Haftası nedeniyle "Kendimi ve Ailemi Kanserden Nasıl Koruyabilirim?" konulu etkinlik gerçekleştirildi. Solak: "En geç Temmuz ayında Onkoloji ve Hematoloji hastanemizde tam kapasite ile taşınan bütün birimlerini dikkate alarak iki binada tam kapasite hizmete geçeceğiz" dedi.

● Sayfa 4'te

METE YARAR'DAN ÇOBAN'A ZİYARET

Belediye Başkanı Burhanettin Çoban, Karar Gazetesi yazarı ve güvenlik politikaları uzmanı Mete Yarar'ı makamında kabul etti. Ziyaretten duyduğu memnuniyeti ifade eden Başkan Burhanettin Çoban, Mete Yarar'ı Afyonkarahisar'da ağırlamaktan duyduğu memnuniyeti ifade etti.

● Sayfa 8'de

ÇIKLI ARIYORSANIZ ABDÜLHAMİT'TİR

Cumhurbaşkanı Erdoğan, 135 milyar TL'lik teşvik paketini açıkladı.

CUMHURBAŞKANI ERDOĞAN MÜJDEYİ VERDİ:

135 milyar TL'lik yatırım ekonomiye kazandırılacak

Cumhurbaşkanlığı Külliyesi'nde Proje Bazlı Yatırım Teşvik Sistemi Teşvik Belgeleri Takdim Töreni gerçekleştirildi. Bu çerçevede 135 milyar liralık yatırım hayata geçirilerek ekonomiye kazandırılacak.

Cumhurbaşkanlığı Külliyesi'nde gerçekleştirilen Proje Bazlı Yatırım Teşvik Sistemi Teşvik Belgeleri Takdim Töreni'ne, Afyonkarahisar Ticaret ve Sanayi Odası yönetimi yoğun bir katılım sağladı. Törene şu isimler katıldı: ATSO Yönetim Kurulu Başkanı Hüsnü Serteser, Yönetim Kurulu Üyeleri Mustafa Gül, Ahmet Şükrü Köse, Muammer Türker, Hayrettin Güzbey, Hacı Sait Evrenkaya, Yücel Albay, Ahmet Anlıak, Meclis Kâtip Üyesi Osman Erdem, Meclis Üyeleri ve TOBB Delegeleri Adnan Demirel, Ahmet Karakol, Mehmet Tamer Günel, Mustafa Özer, Halit Özutku, Mehmet Kumartaşlı, Şükrü Geneli-oğlu, ATSO Genel Sekreteri Ali Şenol.

"YATIRIMCIYA TAKOZ OLMAYIZ"

Törende konuşan Cumhurbaşkanı Recep Tayyip Erdoğan, yatırımcılara her türlü kolaylığın sağlanacağını söyledi. Erdoğan, "Geçtiğimiz 15 yılda ülkemizi üç buçuk kattan fazla büyütmeyi başardık. Türkiye büyüdükçe işadamı ile çalışanı ile devletimiz ile birlikte kazanacağız. Türkiye aynı zamanda büyüme ile ortaya çıkan gelirl adil bir biçimde dağıtılmasını sağlıyor. Bu büyümeyi devletimizi borç batağına sürüklemeden gerçekleştirdik. 2023 hedeflerimiz için bu Türkiye'yi iki kat daha büyütmemiz gerekiyor. Ülkemde yatırım yapacakların başımız gözümüz üzerinde yeri vardır. Yeter ki bize güvensin. Devletin tüm imkanlarını yatırımcıya sunuyoruz. Bizden size takoz olmaz. Bizden size önünüzdeki takozların temizlenmesi olur" dedi.

23 PROJE YARARLANDI

Başbakan Binali Yıldırım da, "Geçen yıl Teşvik Sistemi'nde değişikliğe gittik. Cari açığımızı kapatmaya destek olacak alanlara özel teşvik verdik. Bu teşvik sistemi katma değeri yüksek yatırımları ilgilendiren bir teşviktir. 23 proje bu teşvikten yararlandı. Devlet 125 milyar lira, özel sektör ise 800 milyar liralık yatırım yapıyor. Türkiye özel sektör aracılığıyla büyümesini sürdürüyor. 2018'i üretim ve yatırım, 2019'u da milletimizle atılım yılı ilan ediyoruz. Kim hangi tahmini yaparsa yapsın biz girişimcilerimizi, iş alemini desteklemeye devam edeceğiz" ifadelerini kullandı.

GÜÇLENEN EKONOMİNİN BELKEMİĞİ

Ekonomi Bakanı Nihat Zeybekçi ise, "Yatırım güçlenen ekonomimin belkemiğidir. Türkiye'nin dış ticaret açığına başka açıdan baktık. Sektörleri tek tek belirledik. Teşvikleri sağladık. Projelerin yüzde 75'i yüksek bazlı teknolojiye ayrıldı. Hedefimiz dünyanın en büyük on ekonomisinden biri olmaktır" şeklinde konuştu.

TEŞVİK BELGELERİ TAKDİM EDİLDİ

Törende iş insanları Leyla Alaton, Ali Kibar, Ahmet Çalık, Talip Öztürk, Hasan Yılmaz, Mehmet Ali Berkman, Hasan Serhan Süzer, Ecvet Sayer, Saffet Arslan, Celal Metin, Yusuf Atalay, Antony Ağaoğlu, İbrahim Erdemoğlu, Fikret Bayarman, Muharrem Yılmaz, Fuat Tosyalı, Prof.Dr. Oğuz Borat, Ahmet Nazif Zorlu, Sabahattin Yıldız teşvik belgesi aldı.

Cumhurbaşkanlığı Külliyesi'nde gerçekleştirilen toplantıya Afyonkarahisar'dan yoğun katılım oldu.

Temmuz'da Onkoloji ve Hematoloji Hastanesi tam kapasite olacak

Afyon Kocatepe Üniversitesi (AKÜ) Tıp Fakültesinde Kanser Haftası nedeniyle "Kendimi ve Ailemi Kanserden Nasıl Koruyabilirim?" konulu etkinlikte Onkoloji ve Hematoloji Hastanesi hakkında açıklamalarda bulunan AKÜ Rektörü Prof. Dr. Mustafa Solak, Temmuz ayında hastanenin tam kapasite olarak hizmet vermeye başlayacağını söyleyerek, "2015 Mayısında temel attık 28 ayda binayı bitirdik. Şu anda bütünlüğü ile hizmete açmak için alımlar sürüyor. Geçtiğimiz senelerde yıllık bütçeler defaten kullanmamıza izin verilirken bu sene aylara bölündüğü için alımları beklediğimiz için geciktik. En geç Temmuz ayında Onkoloji ve Hematoloji hastanemizde tam kapasite ile taşınan bütün birimlerini dikkate alarak iki binada tam kapasite hizmete geçeceğiz. Tüp geçitlerle bağlıyız. Dolayısıyla AKÜ Tıp Fakültesi sağlık hizmetlerinde entegre iki binada 20 ameliyathane, 80 üzerinde yoğun bakım yatağı ve 700 ü aşkın yatağı ile sağlık hizmetlerini verecek" diye konuştu.>>>Devamı 5'te

Prof. Dr. Mustafa Solak

Vali Mustafa Tutulmaz

"Yeni sulama sistemine SAHİP ÇIKIN"

Ortak İletim Hattı Projesi ile sulama sisteminde yeni bir dönem başlıyor. Tarla içi sulama olarakta adlandırılan proje, Türkiye'de ilk kez pilot bölge olarak Çobanlar ilçesinde Seyitler ve Çay Pazarağaç Selevir Sulama Sistemi inşaatlarıyla hayata geçecek. Bakan Eroğlu'nun yeni sistemi çok önemsediğini kaydeden Vali Tutulmaz, "Sayın Bakanımız çiftçilerimizden yeni sisteme sahip çıkmalarını istiyor" dedi. >>>Devamı 4'te

Protokol Polis Teşkilatı'nın 173.KURULUŞ YILDÖNÜMÜNÜ KUTLADI

Afyonkarahisar protokolü Türk Polis Teşkilatının 173.kuruluş yıldönümü dolayısıyla kutlama mesajları yayınladı. Yayınlanan mesajlarda polis teşkilatının yıllardır huzur ve güvenin tesis edilmesi için özverili çalışmalar yürüttükleri ifade edildi. >>>Devamı 4'te

Değişimin Öncüsü
Gazete 3
www.gazete3.com
10 NİSAN 2018 SALI www.gazete3.com Sayı: 2942 Fiyatı: 40 Krş

Dilek, temenni, ihbar ve şikayetlerinizi aşağıdaki adresten ulaştırabilirsiniz.
WHATSAPP İHBAR: 0 505 178 69 99
MAİL İHBAR: ihbar@gazete3.com.tr
MEKTUP İHBAR: Afyonkarahisar-İzmir Karayolu 5.Km AFYONKARAHİSAR

CUMHURBAŞKANI ERDOĞAN MÜJDEYİ VERDİ:

135 milyar TL'lik yatırım ekonomiye kazandırılacak

Cumhurbaşkanlığı Külliyesi'nde Proje Bazlı Yatırım Teşvik Sistemi Teşvik Belgeleri Takdim Töreni gerçekleştirildi. Bu çerçevede 135 milyar liralık yatırımın hayata geçirilerek ekonomiye kazandırılacak.

Cumhurbaşkanlığı Külliyesi'nde gerçekleştirilen Proje Bazlı Yatırım Teşvik Sistemi Teşvik Belgeleri Takdim Töreni'ne, Afyonkarahisar Ticaret ve Sanayi Odası yönetimi yoğun bir katılım sağladı. Törene şu isimler katıldı: "ATSO Yönetim Kurulu Başkanı Hüsnü Serteser, Yönetim Kurulu Üyeleri Mustafa Gül, Ahmet Şükrü Köse, Muammer Türker, Hayrettin Güzbey, Hacı Salt Evrenkaya, Yücel Albay, Ahmet Anlak, Meclis Katıp Üyesi Osman Erdem, Meclis Üyeleri ve TOBB Delegeleri Adnan Demirel, Ahmet Karakol, Mehmet Tamer Günel, Mustafa Özer, Halit Özutku, Mehmet Kumartaşlı, Şükrü Genelioğlu, ATSO Genel Sekreteri Ali Şenol."

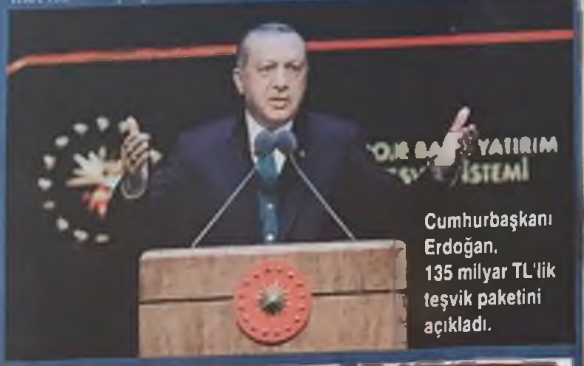

Cumhurbaşkanı Erdoğan, 135 milyar TL'lik teşvik paketini açıkladı.

"TÜRKİYE'Yİ 2 KAT DAHA BÜYÜTMEMİZ GEREKİYOR"

Programda konuşan Cumhurbaşkanı Recep Tayyip Erdoğan, "Geçtiğimiz 15 yılda ülkemizi, iç huzurumuzu tesis ederek yürümeyi başardık. Türkiye büyüdükçe işsizliği ile çalışanı ile devletimiz ile birlikte kazanacağız. Türkiye aynı zamanda bölgesinde ve dünyada yükselen yeni bir güçtür. Bu bölgesinde ve dünyada yükselen bir güçtür. Bu bölgesinde ve dünyada yükselen bir güçtür. Bu bölgesinde ve dünyada yükselen

Suriye'deki sokak hayvanlarına yardım

Orman ve Su İşleri Bakanlığı Doğa Koruma ve Milli Parklar (DKMP) Genel Müdürlüğü Suriye'de yaşayan sokak hayvanlarını da unutmayarak onlar için yardım elini uzattı. Savaşta zarar gören sokak hayvanlarının tedavisinde kullanılmak üzere bölgeye tıbbi malzeme gönderildi

Sokak Hayvanları Unutulmadı

Müdürlükler Suriye'ye Gönderilmesi Üzere Tedbir Edildi

Geçtiğimiz yılın Temmuz ayında da, Suriye'de başlayan iç savaş neticesinde hayvanat bahçelerinde bulunan hayvanların zor durumda kalması üzerine Orman ve Su İşleri Bakanlığı'nın talep ettiği yaban hayvanları ülkemizde tedavi ve rehabilitasyonunu sağlamıştı

AFYONKARAHİSAR İCRA DAİRESİ 2015/16019 ESAS TAŞINMAZIN AÇIK ARTIRMA İLANI

1 NOLU TAŞINMAZIN

Külliye'deki törene yoğun katılım

23 PROJE YATIRIM ADDI

maxiroll
AMBARYOLUNDA HİZMETİNİZDE
TEL: 0 272 212 10 10

Sesiniz, Gözünüz, Kulağınız
KADINANA
Günlük Tarafsız Siyasi Gazete
07 NİSAN 2018 CUMARTESİ

Yörükler Mobilya
Hamidiye Mahallesi
03100 Afyonkarahisar
TELEFON: 272 214 7405

ATSO'da üçüncü Serteser dönemi

Afyonkarahisar Ticaret ve Sanayi Odası'nda Meclis Başkanlığı, Meclis Divanı, Yönetim Kurulu Başkanı, Yönetim Kurulu Üyeleri, Disiplin Kurulu Üyeleri, TOBB Genel Kurul Üyeleri seçimi gerçekleştirildi. Hüsnü Serteser, üst üste üçüncü dönem ATSO Yönetim Kurulu Başkanlığı'na seçildi.

Afyonkarahisar Ticaret ve Sanayi Odası'nın 1 Nisan'da belirlenen Meclis üyeleri, Meclis Başkanı, Meclis Divanı, Yönetim Kurulu Başkanı, Yönetim Kurulu Üyeleri, Disiplin Kurulu Üyeleri ve TOBB Genel Kurul Üyeleri seçimini gerçekleştirdi. Oturumu en yaşlı Meclis üyesi olarak Ali İhsan Çiloğlu yönetti. Çiloğlu'nun yönetiminde Meclis Başkanlığı ve Meclis Divanı seçimi gerçekleştirildi. Meclis Başkanlığı'na, geçen dönem de Meclis Başkanı olan Dr. Mehmet Sıtkı Merdivenci yeniden seçildi. Merdivenci, tüm üyelere teşekkür ederek birlik ve beraberliğin sürmesini diledi. Meclis Başkanı Merdivenci başkanlığında, İl Seçim Kurulu gözetiminde Yönetim Kurulu Başkanı, Yönetim Kurulu Üyeleri, Disiplin Kurulu Üyeleri, TOBB Genel Kurul Delegeleri seçimleri yapıldı.

Seçimlerin sonucunda Hüsnü Serteser, 3 dönem üst üste ATSO Yönetim Kurulu Başkanlığını kazanmış oldu. Serteser, Meclis'i selamlama ve teşekkür konuşmasında birlik ve beraberliğin sağlanmasında emeği geçen herkese teşekkür etti. Serteser, bundan sonra da başarılı çalışmaların süreceğini belirtti.

Seçimler sonucunda listeler şöyle oluştu: >> YANDA

MECLİS BAŞKANI
Dr. Mehmet Sıtkı Merdivenci

MECLİS BAŞKAN YARDIMCILIKLARI
Mustafa Asım Bozca
Bekir Bayana

MECLİS KATİP ÜYE
Osman Erdem

YÖNETİM KURULU ÜYELERİ
Hüsnü Serteser
(Yönetim Kurulu Başkanı)
Mustafa Gül
Ahmet Şükrü Köse
Muammer Turker
Hayrettin Güzbey
Hacı Sait Evrenkaya
Fatih Şapcı
Ekrem Demirel
Mehmet Özer
Yücel Albay
Ahmet Antlak

DİSİPLİN KURULU ASİL ÜYELERİ
Şuayp Demirel
Bekir Şapçı
Necmi Hocaoğlu
Kadir Altınkaya
İbrahim Alimoğlu
Mehmet Emin Güzbey

TOBB GENEL KURUL DELEGELERİ ASİL ÜYELERİ:
Adnan Demirel
Mustafa Şükru Genelıoğlu
Ahmet Karakol
Mehmet Tamer Gunel
Mustafa Özer
Halit Özutku
Metin İplikçioğlu
Mehmet Kumartaşlı

Huzur ve güvenin 173 yıllık teminatı

Emniyet teşkilatı, tüm yurt genelinde kuruluşunun 173. yıl dönümünü kutluyor. Huzur ve Güvenin 173 Yıldır teminatı olan Türk Polis Teşkilatının 10 Nisan Polis Bayramı tüm yurtta olduğu gibi İlimizde kutlanacak

Türk Polis Teşkilatının kuruluşunun 173. yıl dönümünde kutlanacak

10 Nisan Polis Bayramı nedeni ile 10 Nisan 2018 Salı (Bugün) saat 08.30'da Kocatepe Atatürk Anıtına çelenk sunma töreni ile başlayacak olan Polis Bayramı etkinlikleri kapsamında Şehitlik Ziyaret edilecek.

Şehitler için mevlit okutuldu

10 Nisan Polis Bayramı nedeniyle 6 Nisan günü İmaret Camisinde Cuma namazına müteakip Mevlit Şerifte okutuldu. Polis bayramı kutlamaları kapsamında, şehitler ve onların yaşayabilenlerinin, 3 Mehmet ve İyiyle ünvanlı kullanacak olan Polis Bayramı boyunca emniyet mensupları tarafından ziyaretler gerçekleştirilecek.

ATSO yönetimi KÜLLİYEDE

Cumhurbaşkanlığı Kulliyesi'nde gerçekleştirilen Proje Bazlı Yatırım Teşvik Sistemi Teşvik Belgeleri Takdim Töreni'ne, Afyonkarahisar Ticaret ve Sanayi Odası yönetimi yoğun bir katılım sağladı

Cumhurbaşkanlığı Kulliyesinde Proje Bazlı Yatırım Teşvik Sistemi Teşvik Belgeleri Takdim Töreni gerçekleştirildi. Bu çerçevede 135 milyon lirali yatırımın hayata geçeceği ve ekonomiye kazandırılacağı Törene Afyonkarahisar Ticaret ve Sanayi Odası (ATSO) yönetimi yoğun bir katılım sağladı. Törene şu isimler katıldı:

ATSO Yönetim Kurulu Başkanı Hüseyin Sarıtaş ve Yönetim Kurulu Üyeleri Mustafa Özdemir, Şükrü Kotiş, Muammer Tanrıverdi, Hayrettin Gözübay, Hacı Sait Çıkıkoğlu, Fuzul Albay, Ahmet Arslan, Meclis Katip Üyesi Osman Erdem, Meclis Üyeleri ve TOBB Delegeleri Ahmet Demirel, Ahmet Karakuş, Mehmet Tamer Güneş, Mustafa Ünal, Halil Özyuka, Mehmet Aşmaztaş, Ömer Sarıaloğlu, ATSO Genel Sekreteri Ali Şahid.

Kadınana

Sesiniz, Görüntüz, Kulağınız

Günlük Tarafsız Siyasi Gazete

10 NİSAN 2018 SALI — FİYATI : 25 Kuruş

İstediğim kadar sularım devri artık bitti

Ortak İletim Hattı Projesi ile sulama sisteminde adeta devrim yapılıyor. Tarla içi sulama olarak da adlandırılan proje, Türkiye'de ilk kez pilot bölge olarak Çobanlar ilçesinde Seyitler ve Çay Pazarağaç Selevir Sulama Sistemi inşaatlarıyla hayata geçecek.

Bu projenin gerçekleşmesi ile Mustafa Tutulmaz ve DSİ Genel Müdürü Murat Acun katılımıyla çiçekçi yönetim bilgilendirme toplantısı düzenlendi.

İnşaatlarımız Çobanlar İlçesinde devam ediyor ama Çay İlçemize bağlı Pazarağaç Kasabasında yapılan bu toplantıda da öncelikle DSİ Genel Müdürü Murat Acun'un da bilgilendirme konuşmasının ardından Vali Mustafa Tutulmaz, konuşmasına başlamadan önce, 2018

Projenin çiftçilere sağlayacağı kolaylıklardan da bahsedenden Vali Mustafa Tutulmaz: "Bu şu tarlama kadar geldi, ben istediğim kadar sularım dönemi artık bitti. Suyumuzu verimli kullanmak zorundayız" dedi

Mevsimlik işçiler kura ile belirlendi

Afyonkarahisar Belediyesi Park ve Bahçeler Müdürlüğü bünyesinde 6 ay süreliğine geçici olarak çalıştırılacak 100 kişi kura ile belirlendi. >> SAYFA 10'DA

İlimiz Hestourex 2018 Fuarında

Cumhurbaşkanımız Sayın Recep Tayyip Erdoğan'ın himayesinde Antalya'da düzenlenen 2 Hestourex 2018 Olimpos Sağlık Turizm Alternatif Turizm Kongresi ve Fuarı açıldı.

Antalya'da 6-9 Nisan 2018 tarihleri arasında yapılan Hestourex Sağlık Turizm Fuarına İlimizden de katılım yapılmıştır. Dr. Ağah Uğur Hastanesi Kocatepe Üniversitesi Rektörü Mustafa Sabak, Afyonkarahisar Ticaret Odası Yönetim Kurulu Başkanı Mehmet Tanrıverdi, Sağlık Turizm Kalkınma Ajansı Afyonkarahisar temsilcisi Ali Şahid ile birlikte katılım sağlamıştır. >> DİĞER SAYFA 8'DE

167 bin lale dikildi

Terörün kökü kazınıyor

Vali Mustafa Tutulmaz, Çay İlçesine Bağlı Karacaören Kasabasındaki Pyd. Uzm. Çvş. Ali Erdem'de Selvadin Aşan'ın bağlı Karmeriya Kasabasındaki Uzm. Uzm. Çvş. Savaş Ünlü'yü evlerinde ziyaret ederek geçmiş olsun temennisinde bulundu

Vali Mustafa Tutulmaz'a Çay Kaymakamı Turgut Erdoğan'ın eşlik ettiği ziyaret esnasında Vali Mustafa Tutulmaz, Karacaören Kasabasındaki Karacaören ailelerinin bayrak, [illegible] vendaları nasıl bir acıda terörle dağ kırsal bölgesinde de yürütülen güçlerini devam ettiriyor diyerek terörle ilgili bilgiler aldığını söyledi.

>> SAYFA 6'DA

Kadınana'dan

Cansu KÜÇÜ

KAMPÜSÜ

GÜNE BAKIŞ

Mustafa KÜÇÜ

TEKNOLOJİ

Öğrencilere 20 bin kitap kumbarası

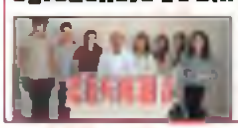

Organize Sanayi Bölgesi Rotary Kulüpleri Sara Pazarı Kitap Kulüpleri, öğrencilerin kitap okumaya ve kitaplarını okuyabilmelerini ve ilkokul öğrencilerine 20 bin adet kitap parası toplama kumbarası hediye etti. >> SAYFA 8'DE

EMS
Afyonkarahisar
EMEK MERMER SAN. VE TİC.

Merkez
Afyonkarahisar Ankara Karayolu 15. km İscehisar
Tel : +90 (272) 341 23 32
Fax : +90 (272) 341 28 91
www.emekmermer.com

rdeş geliyor

Büyükelçiliği'nin Ankara'daki yeni Büyükelçisi AKÜ ile Çin'deki bir kurulacağını bildirdi

lardı. Bu toplantıda Afyon Kocatepe Üniversitesi ile Çin'den bir üniversitenin kardeşlik bağı kurulması konusu gündeme gelmişti. Sayın Büyükelçi Çin'de ıtri ve tıbbi bitkiler alanında uzmanlaşmış bir üniversitenin AKÜ ile kardeş üniversiteler olabilmesi için çalışmalara başladıklarını belirtti. BU girişimlerimizin Afyonkarahisar ve AKÜ camiası için önemli katkıları olacağına inanıyoruz" diye konuştu.

Çin'de Kasım ayında yapılacak olan fuara Afyonkarahisar'daki özellikle mermercilerin ve gıda firmalarının katılımlarının önemine işaret eden Beşer Çin Halk Cumhuriyeti Olağanüstü ve Tam Yetkili Büyükelçisi Yu Hongyang'ın bu fuarın hem Çin'e, hem de fuara katılan diğer ülkelere ürün satabilmek için önem arzettiğini kaydettiğini hatırlatarak, "Sayın Büyükelçi Türkiye'den Çin'e kiraz ihracatının bu yıl gerçekleşmesi için çaba gösterdiklerini de özellikle belirttiler. Ayrıca Afyon ziyaretini başarılı bulduklarını, sayın Bakanımız Veysel Eroğlu'nun ilgisinden memnun olduklarını, organizasyona katkısı bulunanlara teşekkür ettiklerin idile getirdiler" ifadelerini kullandı.

aket ziyareti

azetesi yazarı ve amında kabul etti

Külliye'deki törene yoğun katılım

Cumhurbaşkanlığı Külliyesi'nde gerçekleştirilen Proje Bazlı Yatırım Teşvik Sistemi Teşvik Belgeleri Takdim Töreni'ne, Afyonkarahisar Ticaret ve Sanayi Odası yönetimi yoğun bir katılım sağladı

Cumhurbaşkanlığı Külliyesi'nde Proje Bazlı Yatırım Teşvik Sistemi Teşvik Belgeleri Takdim Töreni gerçekleştirildi. Bu çerçevede 135 milyar liralık yatırımın hayata geçirilerek ekonomiye kazandırılacak. Törene Afyonkarahisar Ticaret ve Sanayi Odası (ATSO) yönetimi yoğun bir katılım sağladı. Törene şu isimler katıldı:

ATSO Yönetim Kurulu Başkanı Hüsnü Serteser, Yönetim Kurulu Üyeleri Mustafa Gül, Ahmet Şükrü Köse, Muammer Türker, Hayrettin Güzbey, Hacı Sait Evrenkaya, Yücel Albay, Ahmet Alnıak, Meclis Katip Üyesi Osman Erdem, Meclis Üyeleri ve TOBB Delegeleri Adnan Demirel, Ahmet Karakol, Mehmet Tamer Günel, Mustafa Özer, Halit Özutku, Mehmet Kumartaşlı, Şükrü Genelioğlu, ATSO Genel Sekreteri Ali Şenol.

YATIRIMCIYA TAKOZ OLMAYIZ

Törende konuşan Cumhurbaşkanı Recep Tayyip Erdoğan, yatırımcılara her türlü kolaylığın sağlanacağını söyledi. Erdoğan, "Geçtiğimiz 15 yılda ülkemizi üç buçuk kattan fazla büyütmeyi başardık. Türkiye büyüdükçe işadamı ile, çalışanı ile, devletimiz ile birlikte kazanacağız. Türkiye aynı zamanda büyüme ile ortaya çıkan geliri adil bir biçimde dağıtılmasını sağlıyor. Bu büyümeyi devletimizi borç batağına sürüklemeden gerçekleştirdik. 2023 hedeflerimiz için bu Türkiye'yi iki kat daha büyütmemiz gerekiyor. Ülkemde yatırım yapacakların başımız gözümüz üzerinde yeri vardır. Yeter ki bize güvensin. Devletin tüm imkanlarını yatırımcıya sunuyoruz. Bizden size takoz olmaz. Bizden size önünüzdeki takozların temizlenmesi olur" dedi.

23 PROJE YARARLANDI

Başbakan Binali Yıldırım da, "Geçen yıl Teşvik Sistemi'nde değişikliğe gittik. Cari açığımızı kapatmaya destek olacak alanlara özel teşvik verdik. Bu teşvik sistemi katma değeri yüksek yatırımları ilgilendiren bir teşviktir. 23 proje bu teşvikten yararlandı. Devlet 125 milyar lira, özel sektör ise 800 milyar liralık yatırım yapıyor. Türkiye özel sektör aracılığıyla büyümesini sürdürüyor. 2018'i üretim ve yatırım, 2019'u da milletimizle atılım yılı ilan ediyoruz. Kim hangi tahmini yaparsa yapsın biz girişimcilerimizi, iş alemini desteklemeye devam edeceğiz" ifadelerini kullandı.

GÜÇLENEN EKONOMİNİN BELKEMİĞİ

Ekonomi Bakanı Nihat Zeybekçi ise "Yatırım güçlenen ekonominin belkemiğidir. Türkiye'nin dış ticaret açığına başka açıdan baktık. Sektörleri tek tek belirledik. Teşvikleri sağladık. Projelerin yüzde 75'i yüksek bazlı teknolojiye ayrıldı. Hedefimiz dünyanın en büyük on ekonomisinden biri olmaktır" şeklinde konuştu.

Törende iş insanları Leyla Alaton, Ali Kibar, Ahmet Çalık, Talip Öztürk, Hasan Yılmaz, Mehmet Ali Berkman, Hasan Serhan Süzer, Ecvet Sayer, Saffet Arslan, Celal Metin, Yusuf Atalay, Antony Ağaoğlu, İbrahim Erdemoğlu, Fikret Bayarman, Muharrem Yılmaz, Fuat Tosyalı, Prof.Dr. Oğuz Borat, Ahmet Nazif Zorlu, Sabahattin Yıldız teşvik belgesi aldı.

GÜNLÜK TARAFSIZ SİYASİ GAZETE
• 10 NİSAN 2018 / SALI
ODAK
HERŞEY TÜRKİYE İÇİNDİR
www.afyonkarahisar.com.tr / www.odakgazetesi.com
KDV Dahil 50 Krş.
23. yıl

ATSO KÜLLİYE'DE

Cumhurbaşkanlığı Külliyesi'nde gerçekleştirilen Proje Bazlı Yatırım Teşvik Sistemi Teşvik Belgeleri Takdim Töreni'ne, Afyonkarahisar Ticaret ve Sanayi Odası yönetimi yoğun bir katılım sağladı. Hüsnü Serteser Başkanlığındaki heyet, Cumhurbaşkanlığı Külliyesi'ndeki programdan sonra TOBB Başkanı Rifat Hisarcıklıoğlu ile görüştü

ATSO Yönetim Kurulu Başkanı Hüsnü Serteser, Yönetim Kurulu Üyeleri Mustafa Gül, Ahmet Şükrü Köse, Muammer Türker, Hayrettin Gürbay, Racı Salih Evrenkaya, Yücel Albay, Ahmet Aktak, Meclis Katip Üyesi Osman Erdem, Meclis Üyeleri ve TOBB Delegeleri Adnan Demirel, Ahmet Karakoç, Mehmet Tamer Güneş, Mustafa Ürer, Halit Öztürk, Mehmet Kumartaşlı, Şükrü Genelioğlu, ATSO Genel Sekreteri Ali Şensoy Ankara'daki törene katıldılar

CUMHURBAŞKANLIĞI Külliyesi'nde Proje Bazlı Yatırım Teşvik Sistemi Teşvik Belgeleri Takdim Töreni gerçekleştirildi. Bu çerçevede 135 milyar liralık yatırım hayata geçirilerek ekonomiye kazandırılacak. Törene Afyonkarahisar Ticaret ve Sanayi Odası (ATSO) yönetimi yoğun bir katılım sağladı.

YATIRIMCIYA TAKOZ OLMAYIZ

Törende konuşan Cumhurbaşkanı Recep Tayyip Erdoğan, yatırımcılara her türlü kolaylığın sağlanacağını söyledi. Erdoğan, "Geçtiğimiz 15 yılda ülkemizi üç buçuk kattan fazla büyütmeyi başardık. Türkiye büyüdükçe işadamı ile, çalışanı ile, devletimiz ile birlikte kazanacağız. Türkiye aynı zamanda büyüme ile ortaya çıkan gelirin adil bir biçimde dağıtılmasını sağlıyor. Bu büyümeyi devletimizi borç batağına sürüklemeden gerçekleştirdik. 2023 hedeflerimiz için bu Türkiye'yi iki kat daha büyütmemiz gerekiyor. Ülkemde yatırım yapacakların başımız gözümüz üzerinde yeri vardır. Yeter ki bize güvensin. Devletin tüm imkanlarını yatırımcıya sunuyoruz. Bizden size takoz olmaz. Bizden size önünüzdeki takozların temizlenmesi olur" dedi.

Yeni Mail Adresimiz: afyonturkeligazetesi@gmail.com

EROĞLU TABURCU OLDU

Orman ve Su İşleri Bakanı Eroğlu, taburcu edildi. Bakan Eroğlu: "Sayın Cumhurbaşkanımıza teşekkür ediyorum. Üniversitemizdeki cihazlar da muhteşem. Dünyada gurur duyacağımız bir hastaneye sahibiz. Gerekli ilaçları da verdiler. Şimdi turp gibi dönüyoruz. Allah'a şükür" dedi. ● Sayfa 2'de

ŞEHİT ATEŞİ DÜŞTÜ

Piyade Sözleşmeli Onbaşı Cumali Saritaş Hakkari İli Yüksekova İlçesi Dağlıca Oramar Tepe üst bölgesinde görev esnasında mevziden düşerek şehit oldu. Şehidimiz bugün Emirdağ'ın Balcam Köyü'nde ebediyete uğurlanacak. ● Sayfa 2'de

1951'DEN GÜNÜMÜZE GÜVENİN ESERİ...
www.afyonturkeligazetesi.com
Afyon Türkeli
YIL: 67 SAYI: 17.405 | 11 NİSAN 2018 ÇARŞAMBA | FİYATI: 40 (KRŞ.)

WWW.PARKHAYAT.COM
PARKHAYAT HASTANELERİ
"sizin hastaneniz"
444 40 03
AFYONKARAHİSAR AKŞEHİR

POLİS HAFTASI KUTLANDI

Türk Polis Teşkilatı'nın 173. Kuruluş yılı ve Polis Haftası dolayısıyla Afyonkarahisar'da bir dizi etkinlik düzenlendi

Türk Polis Teşkilatı'nın 173. Kuruluş yılı ve Polis Haftası dolayısıyla Afyonkarahisar Merkezefendi Polis Şehitliği'nde çelenk konulmasıyla başlayan etkinlikler, Polis Şehitliği zeyaretine Vali Mustafa Tutulmaz'ın yanı sıra Belediye Başkanı Burhanettin Çoban, Cumhuriyet Başsavcısı Mehmet Özel, Vali Yardımcısı Erhan Gönay, İl Jandarma Komutanı Alb. Orhan Sırma, İl Emniyet Müdürü Fahrettin Şen, Polis Meslek Eğitim Merkezi Müdürü Mustafa Eker, Polis Moral Eğitim Merkezi Müdür Vekili Şerel Karakaya ve çok sayıda polis katıldı. ● Sayfa 6'da

ÜLKEMİZ İÇİN ÇALIŞACAĞIZ

MÜSİAD Başkanı Ahmet Karakol Afyon basını ile Atlı Spor kulübünde bir araya gelerek yakın vadede yapacakları işleri ve ilerisi için hedeflerini açıkladı. Karakol: "Şehrimiz ve ülkemiz için çalışacağız" dedi

KAN DEĞİŞİMİ YAŞANDI

Karakol: "Gelinen noktada hem demeçmizin tüzüğü gereği, hem de bir kan değişimi olması, yeni bir hareketlilik ve heyecan oluşması için yönetim değişikliği gerçekleşti. Ben ve yönetim kurulu üyesi arkadaşlarım MÜSİAD Genel Merkezi tarafından bize tevdi edilen bu görevi kabul ettik" dedi ● Sayfa 3'te

ATSO HEYETİ, HİSARCIKLIOĞLU'NU ZIYARET ETTİ

Afyonkarahisar Ticaret ve Sanayi Odası Yönetim Kurulu Başkanı Hüseyin Sertesser ve beraberindeki heyet, Türkiye Odalar ve Borsalar Birliği Başkanı M. Rifat Hisarcıklıoğlu'nu ziyaret etti. Hisarcıklıoğlu, Sertesser'den ovgüyle söz etti. ● Sayfa 7'de

ESNAF PARA KAZANAMIYOR

Cumhuriyet Halk Partisi Afyonkarahisar Milletvekili Av. Burcu Köksal, Afyonkarahisar Kamyoncular Sitesi ve Nakliyeciler Garajını ziyaret ederek esnafın sorunlarını dinledi. Kamyoncu ve nakliyeci esnafının yaşamış olduğu sorunların saymakla bitmediğini belirten Köksal, "Esnaf bırakın evine ekmek götürecek parayı kazanmayı giderlerini karşılayamaz durumda" dedi ● Sayfa 7'de

MİLLİ ŞEFİNİZ NE YAPTI?

AK Parti İl Başkanı İbrahim Yurdunuseven, CHP İl Başkanı Kemal Demirkırkan arasındaki Ege Adaları meselesi büyüyor. Yurdunuseven: "Türkiye'nin almadığı adaları İngiliz ve İtalyanlar işgal edip Yunanlılara teslim ettiğinde Milli Şefiniz ne yaptı?" diyerek Demirkırkan'a yüklendi. Gerilim tırmanmaya devam ediyor. ● Sayfa 4'te

ÇOBAN, MÜHSÜRLER'İ TEBRİK ETTİ

Belediye Başkanı Burhanettin Çoban, Afyonkarahisar Ticaret Borsası seçimlerinde güven tazeleyen Yönetim Kurulu Başkanı Mehmet Mühsürler'i ziyaret etti. ● Sayfa 2'de

50 YIL SONRA BULUŞTULAR

Türkiye'nin en köklü liselerinden olan Afyon Lisesi'nin mezunları okuldan ayrıldıktan 50 yıl sonra tekrar aynı çatı altında bir araya gelerek hasret giderdi. Elli'nci mezuniyet yılıyla ilgili olarak Afyon'da üç günlük bir etkinlik düzenlendi. ● Sayfa 9'da

İNSAN TACİRLERİ YAKALANDI

Dinar'da Jandarma Ekipleri tarafından yapılan operasyonda yasa dışı yollarla ülkeye giriş yapan 6 Suriye uyruklu vatandaş ve onlara organizatörlük eden bir kişi yakalandı. ● Sayfa 7'de

ISSN 2147-7418

Köşelerimiz

Galip Leblebicioğlu (Polis amcalar) Sayfa 2'de
Atamer Büyükbudak (Seçimlere çoyrok kala!) Sayfa 3'te
Ahmet Selman (Miraç Mucizesi) Sayfa 6'da
Sercan Sayın (Spor, Siyaset, Düşünce Özgürlüğü) Sayfa 11'de

AFYON ETABI HARİKA GEÇECEK

Youth Stream Başkanı Giuseppe Luongo, "Türkiye Motosiklet Federasyonu ile yaptığımız toplantılarda organizasyon olarak ne kadar hazır olduklarını bize ispatladılar. Afyon'daki yarış bu nedenle harika olacak" dedi ● Sayfa 6'da

İP KÜTÜPHANE'YE TAM NOT

Anıtkaya Köyü İlkokulunda öğrencilerin kitap okuma alışkanlıklarını kazanmaları ve bunu sürdürmeleri için oluşturulan "İp Kütüphane" projesine Vali Mustafa Tutulmaz tam not verdi ● Sayfa 6'da

ATSO HEYETİ, HİSARCIKLIOĞLU'NU ZİYARET ETTİ

Afyonkarahisar Ticaret ve Sanayi Odası Yönetim Kurulu Başkanı Hüsnü Serteser ve beraberindeki heyet, Türkiye Odalar ve Borsalar Birliği Başkanı M. Rifat Hisarcıklıoğlu'nu ziyaret etti. Hisarcıklıoğlu, Serteser'den övgüyle söz etti

Afyonkarahisar Ticaret ve Sanayi Odası (ATSO) Yönetim Kurulu Başkanı Hüsnü Serteser ve beraberindeki heyet, Türkiye Odalar ve Borsalar Birliği Başkanı M. Rifat Hisarcıklıoğlu'nu ziyaret ederek istişarede bulundu. Ziyarete ATSO Yönetim Kurulu Başkanı Hüsnü Serteser'in yanı sıra ATSOYönetim Kurulu Üyeleri Mustafa Gül, Ahmet Şükrü Köse, Muammer Türker, Hayrettin Güzbey, Hacı Sait Evrenkaya, Yücel Albay, Ahmet Anlıak, Meclis Katip Üyesi Osman Erdem, TOBB Delegeleri Adnan Demirel, Ahmet Karakol, Mehmet Tamer Günel, Mustafa Özer, Halit Özutku, Mehmet Kumartaşlı, M. Şükrü Genelioğlu, ATSO Genel Sekreteri Ali Şenol katıldı.

SERTESER, MEMLEKET İÇİN ÇALIŞIYOR

Ziyarette konuşan TOBB Başkanı M. Rifat Hisarcıklıoğlu, ATSO'nun seçim sonuçlarının hayırlı olmasını diledi. ATSO Yönetim Kurulu Başkanı Hüsnü Serteser'in Afyonkarahisar ve Türkiye'ye hizmet için çalıştığını kaydetti. Serteser'in memleketi için bir hedef belirlediğinde o hedef doğrultusunda mücadele ettiğini ve mutlaka sonuç aldığını belirten Hisarcıklıoğlu, ATSO heyetine "Başarılı çalışmalarınız, bundan sonra da devam etsin" dedi.

SERTESER, MERMER AVM'SİNİ İLK KEZ AÇIKLADI

Ziyaret sonrası TOBB Tv'ye değerlendirmelerde bulunan ATSO Yönetim Kurulu Başkanı Hüsnü Serteser de "Benim 3'üncü dönemim. 9 yılımızı tamamladık. İki dönemimizde Afyonkarahisar'ımız için projelerimiz oldu. Üçüncü dönemde de Türkiye'de ilk defa mermer AVM'sı projesini gerçekleştireceğiz. İnşallah bu Türkiye'de yok, ilk olacak" dedi.

GÜZEL İŞLER BAŞARDIK, BAŞARACAĞIZ

Bu projenin kendilerinin çalışması ve TOBB Başkanı Hisarcıklıoğlu'nun destekleri ile gerçekleşeceğine değinen Serteser, "Zaten Başkanımız var ise, bizler varız. Kendisinin TOBB'a Başkan olduktan sonra yaptığı çalışmalar, TOBB tarihinde yapılan çalışmalardan fazladır. Sayın Başkanımız, hem yurt içinde hem de yurtdışında Türkiye'mizi en iyi şekilde temsil ediyor. Biz de O'na ilimizde layık olmaya çalışıyoruz. İnşallah hep birlikte güzel işler başaracağımıza inanıyorum" şeklinde konuştu.

>>Türkeli

ZİRAAT BANKASI'NDAN "HAYIRLI OLSUN" ZİYARETİ

Ziraat Bankası Bölge Müdürü Mahmut Şencan ve beraberindeki heyet, Afyonkarahisar Ticaret ve Sanayi Odası Yönetim Kurulu Başkanlığı'na üst üste üçüncü dönem seçilen Hüsnü Serteser'i ziyaret etti

Ziraat Bankası Bölge Müdürü Mahmut Şencan, Afyon Şube Müdürü Lütfi Ural, Kadınana Şube Müdürü Sibel Özcan, Kocatepe Şube Müdürü Özden Güven ve Girişimci Şube Müdürü Murat Bilen, Afyonkarahisar Ticaret ve Sanayi Odası (ATSO) Yönetim Kurulu Başkanı Hüsnü Serteser'i ziyaret etti.

GÖRÜŞ ALIŞVERİŞİNDE BULUNDULAR

Ziyarette konuşan Ziraat Bankası Bölge Müdürü Mahmut Şencan, ATSO Yönetim Kurulu Başkanı Hüsnü Serteser'in yeniden göreve seçilmesi dolayısıyla "Hayırlı olsun" dileklerini iletti. Şencan ve beraberindeki heyet, Nefes Kredisi ve Kredi Garanti Fonu işlemleri hakkında da Serteser ile görüş alışverişinde bulundu.

NEFES KREDİSİ ÇOK ÖNEMLİ

ATSO Yönetim Kurulu Başkanı Hüsnü Serteser de ziyaret dolayısıyla duyduğu memnuniyeti dile getirdi. Serteser, Nefes Kredisi'nin önemine dikkat çekerek KOBİ'leri Nefes Kredisi'nden yararlanmaya davet etti.

MÜSİAD Karakol'la çıtayı yükseltiyor

MÜSİAD Afyonkarahisar Temsilcilik Başkanlık görevine getirilen Ahmet Karakol, yapacağı çalışmalar ve yeniliklerle MÜSİAD'ın çıtasını yükseltecek. Şube statüsüne geçmek için kısa zamanda gerekli üye sayısı tamamlayan Karakol, desteklerinden dolayı Belediye Başkanı Burhanettin Coban'a da teşekkür etti

Mustakil Sanayici ve İşadamları Derneği (MÜSİAD) Afyonkarahisar temsilciliği görevini teslim alan Ahmet Karakol, yönetim kurulu üyeleriyle birlikte kahvalıda buluştu. Müsiad'ın ilimizdeki hedefleri hakkında bilgiler veren Karakol, "İlk etapta şube statüsüne geçmeyi planlıyoruz. Şube için gerekli olan üye sayısını tamamladık. 25 Mayıs 2018 Cuma günü Şubemizin açılışını yapacağız. Sonraki süreçte hedefimiz üye sayımızı yuzun üzerine çıkararak derneğimizin gücünü artıracağız. Genç MÜSIAD Afyonkarahisar'ı ve kadın çalışma kurulu kuracağız." diye konuştu

>>HABERİ SAYFA 3'TE

Bakan Eroğlu taburcu oldu

Orman ve Su İşleri Bakanı Veysel Eroğlu, 5 Nisan 2018 tarihinde gribal enfeksiyon nedeniyle rahatsızlanarak tedavi altına alındığı hastaneden taburcu edildi

Afyon Kocatepe Üniversitesi (AKÜ) Ahmet Necdet Sezer (ANS) Araştırma ve Uygulama Hastanesi'ndeki tedavisinin ardından taburcu edilen Bakan Eroğlu, hastane binasında gazetecilere yaptığı açıklamada, "Sayın Cumhurbaşkanımıza teşekkür ediyorum. Üniversitemizdeki cihazlar da muhteşem. Dünyada gurur duyacağımız bir hastaneye sahibiz" dedi. >> HABERİ 3'TE

Askerimiz şehit oldu

Hakkari'nin Dağlıca bölgesinde görev yapan Afyonkarahisar'lı Piyade Sözleşmeli Er Cumali Satılmış, ay ağının kayması sonucu kayalıklardan düşerek şehit oldu >> HABERİ 3'TE

AFYONKARAHİSAR PARKHAYAT HASTANESİ

AFYONKARAHİSAR PARKHAYAT HASTANESİ

ANAHABER
Günlük Tarafsız Siyasi Gazete
11 NİSAN 2018 ÇARŞAMBA YIL: 11 SAYI: 3666 FİYATI: 30 KRŞ

barlak yapı
Yapı Sektöründeki Tecrübenin Güvenilir Adresi

Türk Polis Teşkilatı'nın 173. Kuruluş yılı ve Polis Haftası dolayısıyla Afyonkarahisar'da bir dizi etkinlik düzenlendi

İl Emniyet Müdürü Fahrettin Şen;

"POLİS OLMAKTAN GURUR DUYUYORUM"

Afyonkarahisar'ın huzurlu bir kent olduğunu ve çok güzel bir çalışma ortamında görev yaptığını söyleyen İl Emniyet Müdürü Fahrettin Şen, polis olmaktan her zaman gurur duyduğunu söyledi

Polis teşkilatı 173 yaşında

Türk Polis Teşkilatının 173. Kuruluş yıl dönümüyle ilk tören Kocatepe parkındaki Atatürk anıtına çelenk konulmasıyla başladı. Polis teşkilatından oluşan heyet ilk olarak Vali Mustafa Tutulmaz'ı ve İl Emniyet Müdürü Fahrettin Şen'i makamında ziyaret ettiler. Protokol heyeti, son olarak Kocatepe Asri Mezarlığı'nda bulunan Polis Şehitliği'nde dualar okuyarak, şehit mezarlarına gül bıraktılar.

"Afyonkarahisar huzurlu bir kent"

Polis olmaktan her zaman gurur duyduğunu belirten İl Emniyet Müdürü Fahrettin Şen, "Emniyet Teşkilatı hukuk kuralları içersinde, adalet içerisinde devam ettiği sürece, bu Cumhuriyet, demokrasi devam edecek. Afyonkarahisar bildiğiniz gibi çok huzurlu bir kent. Çok güzel bir çalışma ortamımız var. İster bürokrasi, ister basın olarak güzel bir ortam da çalışıyoruz" diye konuştu. >>HABERİ SAYFA 12'DE

Başkan Çoban'dan Mühsürler'e hayırlı olsun ziyareti

Belediye Başkanı Burhanettin Çoban, Afyonkarahisar Ticaret Borsası seçimlerinde görev üstlenen Yönetim Kurulu Başkanı Mehmet Mühsürler'i ziyaret etti. >> HABERİ SAYFA 3'TE

ATSO Heyetinden Hisarcıklıoğlu'na ziyaret

Afyonkarahisar Ticaret ve Sanayi Odası Yönetim Kurulu Başkanı Husnu Serteser ve beraberindeki heyet, Türkiye Odalar ve Borsalar Birliği Başkanı M. Rifat Hisarcıklıoğlu'nu ziyaret etti. >> HABERİ 4'TE

Yurdunuseven'den CHP'ye II. Abdulhamit Han cevabı

AK Parti İl Başkanı İbrahim Yurdunuseven haftalık basın toplantısında yaptığı konuşmada CHP'yi hedef aldı. Başkan Yurdunuseven, II. Abdulhamit'e korkak diyen CHP'lilere "II. Abdulhamit Han tahtayken 7 milyon km kare toprağımız vardı" diye yanıt verdi. >> HABERİ SAYFA 5'TE

Bu kütüphaneler, kitap okutuyor

Kadınana Ortaokulu ile Anıtkaya Köyü İlkokulunda öğrencilerin kitap okuma alışkanlıkları kazanmaları ve bunu sürdürmeleri için ilginç projelere imza atılıyor. >> HABERİ SAYFA 2'DE

Başkan Koçak'tan Karahisar Medya'ya ziyaret

2. Küçük Sanayi Sitesi Kooperatifi Başkanı Bekir Koçak ve yönetim kurulu üyeleri Karahisar Medya'yı ziyaret etti. Karşılıklı goruş alış verişinde bulunulan ziyarette Koçak, sanayi esnafının sorunlarını dile getirdi. >> HABERİ 5'TE

50 yıl sonra yeniden buluştular

Türkiye'nin en köklü İnelerinden olan Afyon Lisesi'nin mezunları okuldan ayrıldıktan 50 yıl sonra tekrar aynı çatı altında bir araya gelerek hasret giderdi. >> 7'DE

Kadroya geçenlere "Hoşgeldin" yemeği

Sağlık Müdürlüğü bünyesinde taşeron olarak çalışıp yakın zamanda sürekli işçi kadrosuna geçen personele yönelik bir motivasyon etkinliği düzenlendi. >> HABERİ SAYFA 2'DE

Başkan Bozkurt sözünü tutuyor

Şuhut İlçesinde doğalgaz ve altyapı çalışmaları nedeniyle bozulan yollar yapılmaya başlanıyor. Şuhut Belediye Başkanı Recep Bozkurt'unda "Havaların düzelmesiyle birlikte ilk işimiz yollarımızda kapsamlı çalışma gerçekleştirmek olacak" sözü hayata geçiyor. >> 6'DA

Hayal ettiğin geleceğe doğru yerden başlamak
Senin tercihin
Bahçeşehir Koleji
Başarının sınırı yok

ATSO Heyeti, Hisarcıklıoğlu'nu ziyaret etti

Afyonkarahisar Ticaret ve Sanayi Odası Yönetim Kurulu Başkanı Hüsnü Serteser ve beraberindeki heyet, Türkiye Odalar ve Borsalar Birliği Başkanı M. Rifat Hisarcıklıoğlu'nu ziyaret etti

Afyonkarahisar Ticaret ve Sanayi Odası (ATSO) Yönetim Kurulu Başkanı Hüsnü Serteser ve beraberindeki heyet, Türkiye Odalar ve Borsalar Birliği Başkanı M. Rifat Hisarcıklıoğlu'nu ziyaret ederek istişarede bulundu. Ziyarete ATSO Yönetim Kurulu Başkanı Hüsnü Serteser'in yanı sıra ATSOYönetim Kurulu Üyeleri Mustafa Gül, Ahmet Şükrü Köse, Muammer Türker, Hayrettin Güzbey, Hacı Sait Evrenkaya, Yücel Albay, Ahmet Anlıak, Meclis Katip Üyesi Osman Erdem, TOBB Delegeleri Adnan Demirel, Ahmet Karakol, Mehmet Tamer Günel, Mustafa Özer, Halit Özutku, Mehmet Kumartaşlı, M. Şükrü Genelioğlu, ATSO Genel Sekreteri Ali Şenol katıldı.

Serteser, memleket için çalışıyor

Ziyarette konuşan TOBB Başkanı M. Rifat Hisarcıklıoğlu, ATSO'nun seçim sonuçlarının hayırlı olmasını diledi. ATSO Yönetim Kurulu Başkanı Hüsnü Serteser'in Afyonkarahisar ve Türkiye'ye hizmet için çalıştığını kaydetti. Serteser'in memleketi için bir hedef belirlediğinde o hedef doğrultusunda mücadele ettiğini ve mutlaka sonuç aldığını belirten Hisarcıklıoğlu, ATSO heyetine "Başarılı çalışmalarınız, bundan sonra da devam etsin" dedi.

Serteser, Mermer AVM'sini ilk kez açıkladı

Ziyaret sonrası TOBB Tv'ye değerlendirmelerde bulunan ATSO Yönetim Kurulu Başkanı Hüsnü Serteser de "Benim 3'üncü dönemim. 9 yılımızı tamamladık. İki dönemimizde Afyonkarahisar'ımız için projelerimiz oldu. Üçüncü dönemde de Türkiye'de ilk defa mermer AVM'si projesini gerçekleştireceğiz. İnşallah bu Türkiye'de yok, ilk olacak" dedi.

"Güzel işler başardık, başaracağız"

Bu projenin kendilerinin çalışması ve TOBB Başkanı Hisarcıklıoğlu'nun destekleri ile gerçekleşeceğine değinen Serteser, "Zaten Başkanımız var ise, bizler varız. Kendisinin TOBB'a Başkan olduktan sonra yaptığı çalışmalar, TOBB tarihinde yapılan çalışmalardan fazladır. Sayın Başkanımız, hem yurt içinde hem de yurtdışında Türkiye'mizi en iyi şekilde temsil ediyor. Biz de O'na ilimizde layık olmaya çalışıyoruz. İnşallah hep birlikte güzel işler başaracağımıza inanıyorum" şeklinde konuştu. >>ANAHABER

"Tüm KOBİ'ler Nefes Kredisinden yararlanmalı"

Ziraat Bankası Bölge Müdürü Mahmut Şencan ve beraberindeki heyeti makamında ağırlayan ATSO Yönetim Kurulu Başkanı Hüsnü Serteser, Nefes Kredisi'nin KOBİ'ler için önemli olduğunu ifade ederek, tüm KOBİ'leri Nefes Kredisi'nden yararlanmaya davet etti >>>Devamı 2'de

MÜSIAD İL BAŞKANI AHMET KARAKOL:

"Afyon'u daha fazla geliştirmek İÇİN GAYRET EDECEĞİZ"

Ahmet Karakol

MÜSIAD Afyonkarahisar Temsilciliğinin yeni yönetiminin basınla tanışma toplantısında derneğin Afyonkarahisar'da yapmayı planladığı çalışmalar hakkında açıklamalarda bulunan MÜSIAD İl Başkanı Ahmet Karakol, Afyonkarahisar'ı daha tanınır kılma ve geliştirmek amacıyla ne çalışma yapılması gerekiyorsa yapmaya gayret göstereceklerini söyledi. >>>Devamı 2'de

Afyon'a şehit acısı düştü

Hakkari'nin Dağlıca bölgesinde görev yapan Ermenek Bakım köyünden Piyade Sözleşmeli Er Cumali Santaş, görev esnasında mevzide ayağının kayması sonucu kayalıklardan aşağıya düşerek şehit oldu.

28 yaşındaki Şehit Santaş'ın acı haberi askeri erkan tarafından Ermenek ilçesine bağlı Bakım köyünde yaşayan ailesine bildirildi. Şehit Santaş'ın cenazesinin bugün köyüne ulaşacağı ve öğlen kılınacak namaz sonrası toprağa verileceği öğrenildi.

2014 yılında Piyade Sözleşmeli Er olarak göreve başlayan Santaş'ın bekar olduğu öğrenildi.

Değişimin Öncüsü
Gazete 3
www.gazete3.com
11 NİSAN 2018 ÇARŞAMBA www.gazete3.com Sayı: 2943 Fiyatı: 40 Krş

Prof. Dr. Veysel Eroğlu

BAKAN EROĞLU TABURCU EDİLDİ

"Allah'a şükür turp gibiyim"

Orman ve Su İşleri Bakanı Prof. Dr. Veysel Eroğlu, 5 Nisan 2018 tarihinde grippal enfeksiyon nedeniyle rahatsızlanarak tedavi altına alındığı hastaneden taburcu edildi. Hastalığı atlattığını söyleyen Bakan Eroğlu, "Allah'a şükür turp gibiyim" dedi. >>>Devamı 5'te

HİSARCIKLIOĞLU'NDAN SERTESER'E ÖVGÜ:

"Memleket için güzel işler yapıyorsunuz"

Afyonkarahisar Ticaret ve Sanayi Odası Yönetim Kurulu Başkanı Hüsnü Serteser ve beraberindeki heyet, Türkiye Odalar ve Borsalar Birliği Başkanı M. Rifat Hisarcıklıoğlu'nu ziyaret etti. Hisarcıklıoğlu, ziyarette yaptığı konuşmada, Serteser'den övgüyle söz etti. Serteser'in memleketi için bir hedef belirlediğinde o hedef doğrultusunda mücadele ettiğini ve mutlaka sonuç aldığını belirten Hisarcıklıoğlu, ATSO heyetine, "Başarılı çalışmalarınız, bundan sonra da devam etsin" dedi.

İbrahim Yurdunuseven

"Ülke yararına ne yapılacaksa CHP zihniyeti karşı çıkıyor"

AK Parti İl Başkanı İbrahim Yurdunuseven haftalık basın toplantısında yaptığı konuşmada CHP'yi hedef aldı. Yurdunuseven, Akkuyu Nükleer Santrali'nin kurulmasına karşı çıkan CHP'nin ülke yararına ne yapılacaksa karşı çıkmaya devam ettiğini kaydetti. >>>Devamı 4'te

Afyonkarahisar Ticaret ve Sanayi Odası (ATSO) Yönetim Kurulu Başkanı Hüsnü Serteser ve beraberindeki heyet, Türkiye Odalar ve Borsalar Birliği Başkanı M. Rifat Hisarcıklıoğlu'nu ziyaret ederek istişarede bulundu. Ziyarete ATSO Yönetim Kurulu Başkanı Hüsnü Serteser'in yanı sıra ATSO Yönetim Kurulu Üyeleri Mustafa Gül, Ahmet Şükrü Köse, Muammer Türker, Hayrettin Gürbey, Hacı Sait Evrenkaya, Yücel Albay, Ahmet Anılak, Meclis Katip Üyesi Osman Erdem, TOBB Delegeleri Adnan Demirel, Ahmet Karakol, Mehmet Tamer Günel, Mustafa Özer, Halit Özutku, Mehmet Kumartaşlı, M. Şükrü Genelioğlu, ATSO Genel Sekreteri Ali Şenol katıldı.

Hisarcıklıoğlu, geçtiğimiz günlerde tekrar ATSO Yönetim Kurulu Başkanı seçilen Hüsnü Serteser'i tebrik etti.

TOBB BAŞKANI M.RİFAT HİSARCIKLIOĞLU, ATSO HEYETİNİ KABUL ETTİ

Ziyarette konuşan TOBB Başkanı M. Rifat Hisarcıklıoğlu, ATSO'nun seçim sonuçlarının hayırlı olmasını dileyerek, ATSO Yönetim Kurulu Başkanı Hüsnü Serteser'in Afyonkarahisar ve Türkiye'ye hizmet için çalıştığını kaydetti. Serteser'in memleketi için bir hedef belirlediğinde o hedef doğrultusunda mücadele ettiğini ve mutlaka sonuç aldığını belirten Hisarcıklıoğlu, ATSO heyetine "Başarılı çalışmalarınız, bundan sonra da devam etsin" dedi >>>Devamı 10'da

Başkan Çoban Mühsürler'e hayırlı olsun dedi

Belediye Başkanı Burhanettin Çoban, Afyonkarahisar Ticaret Borsası seçimlerinde güven tazeleyen Yönetim Kurulu Başkanı Mehmet Mühsürler'i ziyaret etti. >>>Devamı 7'de

Bilgici'den İl Emniyet Müdürü Şen'e ziyaret

Özlemin Grup Yönetim Kurulu Başkanı Murat Bilgici, İl Emniyet Müdürü Fahrettin Şen'i ziyaret etti. >>>Devamı 9'da

Polis Teşkilatının 173.yıldönümü kutlandı

Türk Polis Teşkilatı'nın 173. Kuruluş yıl dönümü dolayısıyla Afyonkarahisar'da bir dizi etkinlik düzenlendi. >>>Devamı 7'de

yordan fazla TV izleyicisine ulaşacak. >>>Gazete3

Turkuvaz Medya ATSO'yu ziyaret etti

Turkuvaz Medya Takvim, Fotomaç ve Dergi Grubu Bölge Koordinatörü Şeyda Yılmaz ve Sabah Gazetesi İl Temsilcisi Hakan Dilek, Afyonkarahisar Ticaret ve Sanayi Odası Yönetim Kurulu Başkanı Hüsnü Serteser'i ziyaret etti

Turkuvaz Medya Takvim, Fotomaç ve Dergi Grubu Bölge Koordinatörü Şeyda Yılmaz ve Sabah Gazetesi İl Temsilcisi Hakan Dilek, *üç dönem* üst üste Afyonkarahisar Ticaret ve Sanayi Odası (ATSO) Yönetim Kurulu Başkanlığı'na seçilen Hüsnü Serteser'i ziyaret etti. Ziyarette "hayırlı olsun" dileklerini ileten Yılmaz ve Dilek, ATSO'nun bundan önce olduğu gibi bundan sonra da şehir ve ülke için çalışacağına inandıklarını belirtti.

"BASIN KURULUŞLARI, KAMUOYUNU BİLGİLENDİRİYOR"

ATSO Yönetim Kurulu Başkanı Hüsnü Serteser ise ziyaret dolayısıyla Turkuvaz Medya Takvim, Fotomaç ve Dergi Grubu Bölge Koordinatörü Şeyda Yılmaz ve Sabah Gazetesi İl Temsilcisi Hakan Dilek'e teşekkür etti. Serteser, basın yayın kuruluşlarının projelerin duyurulması ve bu doğrultuda kamuoyunun bilgilendirilmesi için önemli bir konumda olduğunu kaydetti. >>>Gazete3

HİSARCIKLIOĞLU'DAN SERTESER'E ÖVGÜ: "Memleket için güzel işler yapıyorsunuz"

Afyonkarahisar Ticaret ve Sanayi Odası Yönetim Kurulu Başkanı Hüsnü Serteser ve beraberindeki heyet, Türkiye Odalar ve Borsalar Birliği Başkanı M. Rifat Hisarcıklıoğlu'nu ziyaret etti. Ziyarette konuşan Hisarcıklıoğlu, Serteser'den övgüyle söz etti. Serteser'in memleketi için bir hedef belirlediğinde o hedef doğrultusunda mücadele ettiğini ve mutlaka sonuç aldığını belirten Hisarcıklıoğlu, ATSO heyetine, "Başarılı çalışmalarınız, bundan sonra da devam etsin" dedi.

Hisarcıklıoğlu, Serteser'in Afyonkarahisar ve Türkiye için önemli işler başardığını söyledi.

Afyonkarahisar Ticaret ve Sanayi Odası (ATSO) Yönetim Kurulu Başkanı Hüsnü Serteser ve beraberindeki heyet, Türkiye Odalar ve Borsalar Birliği Başkanı M. Rifat Hisarcıklıoğlu'nu ziyaret ederek istişarede bulundu. Ziyarete ATSO Yönetim Kurulu Başkanı Hüsnü Serteser'in yanı sıra ATSO Yönetim Kurulu Üyeleri Mustafa Gül, Ahmet Şükrü Köse, Muammer Türker, Hayrettin Güzbey, Hacı Sait Evrenkaya, Yücel Albay, Ahmet Anılak, Meclis Katip Üyesi Osman Erdem, TOBB Delegeleri Adnan Demirel, Ahmet Karakol, Mehmet Tamer Günel, Mustafa Özer, Halit Özutku, Mehmet Kumartaşlı, M. Şükrü Genelioğlu, ATSO Genel Sekreteri Ali Şenol katıldı.

Hisarcıklıoğlu, geçtiğimiz günlerde tekrar ATSO Yönetim Kurulu Başkanı seçilen Hüsnü Serteser'i tebrik etti.

"SERTESER, MEMLEKET İÇİN ÇALIŞIYOR"

Ziyarette konuşan TOBB Başkanı M. Rifat Hisarcıklıoğlu, ATSO'nun seçim sonuçlarının hayırlı olmasını diledi. ATSO Yönetim Kurulu Başkanı Hüsnü Serteser'in Afyonkarahisar ve Türkiye'ye hizmet için çalıştığını kaydetti. Serteser'in memleketi için bir hedef belirlediğinde o hedef doğrultusunda mücadele ettiğini ve mutlaka sonuç aldığını belirten Hisarcıklıoğlu, ATSO heyetine "Başarılı çalışmalarınız, bundan sonra da devam etsin" dedi.

"MERMER AVM'Sİ TÜRKİYE'DE BİR İLK OLACAK"

Ziyaret sonrası TOBB Tv'ye değerlendirmelerde bulunan ATSO Yönetim Kurulu Başkanı Hüsnü Serteser de "Benim 3'üncü dönemim. 9 yılımızı tamamladık. İki dönemimizde Afyonkarahisar'ımız için projelerimiz oldu. Üçüncü dönemde de Türkiye'de ilk defa mermer AVM'sı projesini gerçekleştireceğiz. İnşallah bu Türkiye'de yok, ilk olacak" dedi.

"GÜZEL İŞLER BAŞARDIK, BAŞARACAĞIZ"

Bu projenin kendilerinin çalışması ve TOBB Başkanı Hisarcıklıoğlu'nun destekleri ile gerçekleşeceğine değinen Serteser, "Zaten Başkanımız var ise, bizler varız. Kendisinin TOBB'a Başkan olduktan sonra yaptığı çalışmalar, TOBB tarihinde yapılan çalışmalardan fazladır. Sayın Başkanımız, hem yurt içinde hem de yurtdışında Türkiye'mizi en iyi şekilde temsil ediyor. Biz de O'na ilimizde layık olmaya çalışıyoruz. İnşallah hep birlikte güzel işler başaracağımıza inanıyorum" şeklinde konuştu.

>>>Gazete3

Bakan Eroğlu taburcu oldu

İlimizdeki programları esnasında muayene olan ve gribal enfeksiyon şüphesiyle hastaneye yatan Orman ve Su İşleri Bakanı Veysel Eroğlu, tedavi gördüğü hastaneden taburcu oldu. Geçtiğimiz Perşembe günü memleketi Afyonkarahisar'da Adalet Bakanı Abdulhamit Gül ile bir dizi programa katılan ve programları sonrası Afyon Kocatepe Üniversitesi Uygulama ve Araştırma Hastanesinde gribal enfeksiyon şüphesiyle tedaviye alınan Bakan Eroğlu, bu akşam taburcu oldu >> 2. Sayfada

ATSO heyeti, Hisarcıklıoğlu'nu ziyaret etti

Afyonkarahisar Ticaret ve Sanayi Odası Yönetim Kurulu Başkanı Husnu Serteser ve beraberindeki heyet, Türkiye Odalar ve Borsalar Birliği Başkanı M. Rifat Hisarcıklıoğlu'nu ziyaret etti. Hisarcıklıoğlu, Serteser'den övgüyle söz ettiği >> 2'de

Emirdağ'da şehit ateşi düştü

Hakkari'nin Dağlıca bölgesinde görev yapan Afyonkarahisarlı Piyade Sözleşmeli Er Cumali Sentaş, ayağının kayması sonucu kayalıklardan düşerek şehit oldu >> 3. Sayfada

WWW.PARKHAYAT.COM
PARKHAYAT
HASTANELERİ
"sizin hastaneniz"
444 40 03
AFYONKARAHİSAR
AKŞEHİR

FİYATI 25 KRŞ. (KDV DAHİL) 11 NİSAN 2018 ÇARŞAMBA
AFYONKARAHİSAR
HİSAR
Günlük Tarafsız Siyasi Gazete
www.afyonhisargazetesi.com

"Küçük kesi ile yapılan ameliyatlar daha konforlu"

TEŞKİLATIN

Türk Polis Teşkilatı'nın 173. Kuruluş yılı ve Polis Haftası dolayısıyla Afyonkarahisar'da bir dizi etkinlik düzenlendi

ATSO heyeti, Hisarcıklıoğlu'nu ziyaret etti

Afyonkarahisar Ticaret ve Sanayi Odası Yonetim Kurulu Başkanı Husnu Serteser ve beraberindeki heyet, Turkiye Odalar ve Borsalar Birliği Başkanı M. Rifat Hisarcıklıoglu'nu ziyaret etti. Hisarcıklıoğlu, Serteser'den ovguyle soz etti

Afyonkarahisar Ticaret ve Sanayi Odası (ATSO) Yonetim Kurulu Başkanı Husnu Serteser ve beraberindeki heyet, Turkiye Odalar ve Borsalar Birliği Başkanı M. Rifat Hisarcıklıoğlu'nu ziyaret ederek istişarede bulundu. Ziyarete ATSO Yonetim Kurulu Başkanı Husnu Serteser'in yanı sıra ATSOYonetim Kurulu Uyeleri Mustafa Gul, Ahmet Şukru Kose, Muammer Turker, Hayrettin Guzbey, Hacı Sait Evrenkaya, Yucel Albay, Ahmet Anlıak, Meclis Katıp Uyesi Osman Erdem, TOBB Delegeleri Adnan Demirel, Ahmet Karakol, Mehmet Tamer Gunel, Mustafa Ozer, Halıt Ozutku, Mehmet Kumartaşlı, M. Şukru Genelıoğlu, ATSO Genel Sekreteri Alı Şenol katıldı.

SERTESER, MEMLEKET IÇIN ÇALIŞIYOR

Ziyarette konuşan TOBB Başkanı M. Rifat Hisarcıklıoğlu, ATSO'nun seçim sonuçlarının hayırlı olmasını dıledı.

ATSO Yonetim Kurulu Başkanı Husnu Serteser'in Afyonkarahisar ve Turkiye'ye hizmet için çalıştığını kaydettı. Serteser'in memleketi için bir hedef belirlediğinde o hedef doğrultusunda mücadele ettiğini ve mutlaka sonuç aldığını belirten Hisarcıklıoğlu, ATSO heyetine "Başarılı çalışmalarınız, bundan sonra da devam etsin" dedi.

SERTESER, MERMER AVM'SINI ILK KEZ AÇIKLADI

Ziyaret sonrası TOBB Tv'ye değerlendirmelerde bulunan ATSO Yonetim Kurulu Başkanı Husnu Serteser de "Benim 3'uncu donemimin 9 yılınızı tamamladık. Dıı donemimizde Afyonkarahisar'ımız ıçın projelerimiz oldu. Uçuncu donemde de Turkiye'de ılk defa mermer AVM'sı projesini gerçekleştireceğiz. İnşallah bu Turkiye'de yok, ılk olacak" dedi.

GUZEL IŞLER BAŞARDIK, BAŞARACAĞIZ

Bu projenin kendilerinin çalışması ve TOBB Başkanı Hisarcıklıoğlu'nun destekleri ile gerçekleşeceğine değinen Serteser, "Zaten Başkanımız varıse, bizler varız. Kendisinin TOBB'a Başkan olduktan sonra yaptığı çalışmalar, TOBB tarihinde yapılan çalışmalardan fazladır. Sayın Başkanımız, hem yurt ıçinde hem de yurtdışında Turkiye'mızı en ıyı şekilde temsil ediyor. Bız de O'na ılımızde layık olmaya çalışıyoruz. İnşallah hep birlikte guzel ışler başaracağımıza inanıyorum" şeklinde konuştu.

tin feraseti sayesine bu tür kişiler şanlı ve şerefli emniyet teşkilatımızın içerisinden temizlendi.

Biz bunlara bakıp ta hem polislerimize hem de askerlerimize farklı gözle bakmamalıyız. Asıl bu günlerde vatanı ve milleti için canını ortaya koyan kahraman polislerimize daha da sahip çıkmalı ve sevmeliyiz.

Görev ve sorumlulukları Devlet adına 173 yıldır başarıyla yerine getiren polisimiz, özverisi ve üstün görev anlayışı ile her yaştan ve her kesimden Türk insanının gönlünde taht kurmuş, onların desteğini ve güvenini kazanmıştır.

Türk insanının polisine olan güveni ve desteği aynı zamanda Devletine olan güvenin ve desteğin bir ifadesidir.

İnanıyorum ki bu durumun bilinciyle hareket eden ve 173 yıldır bu güveni muhafaza eden Polis Teşkilatımız bundan sonra da bu güveni hiçbir zaman sarsmayacak ve daima güvene layık olacaktır.

Boylelikle kahramanca şehit olan polislerimize Allah'tan rahmet geride kalanlara sabır ve gazilerimize de acil şifalar diliyorum.

İP Kütüphaneye Vali'den tam not

Kadınana Ortaokulu ile Anıtkaya Köyü İlkokulunda öğrencilerin kitap okuma alışkanlıkları kazanmaları ve bunu sürdürmeleri için ilginç projelere imza atılıyor

Afyonkarahisar Merkez Kadınana Ortaokulu anlamlı iki projeyi iki yıldır uyguluyor. Öğrenciler artık kitaplarla daha barışık. Anıtkaya Köyü İlkokulu'nda oluşturulan İp Kütüphane'de hayli dikkat çekiyor 5'DE

Emirdağ'a şehit ateşi düştü

İlimiz Emirdağ İlçesi nüfusuna kayıtlı Piyade Sözleşmeli Onbaşı Cumali Sarıtaş Hakkari İli Yüksekova İlçesi Dağlıca Oramar Tepe üsl bölgesinde görev yapmakta iken mevziden düşmesi sonucu şehit olduğu öğrenildi.

Şehidimizin cenazesi bugün Emirdağ İlçesine bağlı Balcam Köyü nde kılınacak öğlen namazına müteakiben defnedilecek

Afyonkarahisar'ın Emirdağ ilçesi Balcam köyü nüfusuna kayıtlı olan 28 yaşındaki Piyade Sözleşmeli Er Cumali Sarıtaş'ın şehadet haberi annesi Emine ve babası Arif Sarıtaş'a asken erkan tarafından haber verildi

2014 yılında göreve başlayan Sarıtaş'ın bekar olduğu öğrenildi

Cenazenin, Balcam köyünde düzenlenecek törenle toprağa verileceği bildirildi.

'Turp gibiyiz, Allah'a şükür'

Orman ve Su İşleri Bakanı Veysel Eroğlu, 5 Nisan 2018 tarihinde gribal enfeksiyon nedeniyle rahatsızlanarak tedavi altına alındığı hastaneden taburcu edildi. Bakan Eroğlu: "Sayın Cumhurbaşkanımıza teşekkür ediyorum. Üniversitemizdeki cihazlar da muhteşem. Dünyada gurur duyacağımız bir hastaneye sahibiz. Gerekli ilaçları da verdiler. Şimdi turp gibi dönüyoruz. Allah'a şükür" dedi. >> SAYFA 8'DE

Sesiniz, Gözünüz, Kulağınız

KADINANA

Günlük Tarafsız Siyasi Gazete

11 NİSAN 2018 ÇARŞAMBA FİYATI : 25 Kuruş

Yurdunuseven'den CHP'ye II. Abdulhamit Han cevabı

AK Parti İl Başkanı İbrahim Yurdunuseven haftalık basın toplantısında yaptığı konuşmada CHP'yi hedef aldı. Başkan Yurdunuseven, II. Abdulhamit'e korkak diyen CHP'lilere "II. Abdulhamit Han tahttayken 7 milyon km kare toprağımız vardı" diye yanıt verdi.

AK Parti İl Başkanı İbrahim Yurdunuseven, haftalık basın toplantısında gündemi değerlendirdi. Toplantıya Tanıtım Medya Başkanı M. Zahit Özer ile birlikte Malı ve İdari İşler Başkanı Bahattin Savrukoğlu da katıldı. Başkan Yurdunuseven konuşmasına geçtiğimiz hafta yapılan çalışmalar hakkında bilgi vererek başladı. İl Başkanlığı 84 Genişletilmiş İl Danışma Meclisi Toplantısına Sakarya milletvekili ve Genel Merkez SKM Başkanı Ali İhsan Yavuz'un katıldığını kaydeden Yurdunuseven, "Toplantımızın basına kapalı olan kısmı çok verimli geçti partililerimiz merak ettikleri soruları Sayın Yavuz'la aktardılar. Sayın Yavuz da partilerimizin bilgilendirdi. >> SYF 2'DE

"Siyasette en önemli liman ahlaktır"

Afyon Lisesinin 68 kuşağı buluştu

Türkiye'nin en köklü liselerinden olan Afyon Lisesi'nin mezunları okuldan ayrıldıktan 50 yıl sonra tekrar aynı çatı altında bir araya gelerek hasret giderdi. Ellinci mezuniyet yılıyla ilgili olarak Afyon'da Üç günlük bir etkinlik düzenlendi. >> SAYFA 3'TE

ATSO heyeti, Hisarcıklıoğlu'nu ziyaret etti

Afyonkarahisar Ticaret ve Sanayi Odası Yönetim Kurulu Başkanı Husnu Serteser ve beraberindeki heyet, Türkiye Odalar ve Borsalar Birliği Başkanı M. Rifat Hisarcıklıoğlu'nu ziyaret ederek ısbşarede bulundu. Ziyarette ATSO Yönetim Kurulu Başkanı Husnu Serteser'in yanı sıra ATSO Yönetim Kurulu Üyeleri Mustafa Gül, Ahmet Şükrü Köse, Muammer Türker, Hayrettin Güzbey, Hacı Sait Evrenkaya, Yücel Albay, Ahmet Anlıak, Meclis Katip Üyesi Osman Erdem, TOBB Delegeleri Adnan Demirel, Ahmet Karakol, Mehmet Tamer Günel, Mustafa Özer, Halil Özütku, Mehmet Kumartaşlı, M. Şükrü Geneloğlu, ATSO Genel Sekreteri Ali Şenol katıldı. >> SYF 8'DE

Afyonkarahisar Ticaret ve Sanayi Odası (ATSO) Yönetim Kurulu Başkanı Husnu Serteser ve beraberindeki heyet, Türkiye Odalar ve Borsalar Birliği Başkanı M. Rifat Hisarcıklıoğlu'nu ziyaret ederek ısbşarede bulundu. Ziyarette ATSO Yönetim Kurulu Başkanı Husnu Serteser'in yanı sıra ATSO Yönetim Kurulu Üyeleri Mustafa Gül, Ahmet Şükrü Köse, Muammer Türker, Hayrettin Güzbey, Hacı Sait Evrenkaya, Yücel Albay, Ahmet Anlıak, Meclis Katip Üyesi Osman Erdem, TOBB Delegeleri Adnan Demirel, Ahmet Karakol, Mehmet Tamer Günel, Mustafa Özer, Halil Özütku, Mehmet Kumartaşlı, M. Şükrü Geneloğlu, ATSO Genel Sekreteri Ali Şenol katıldı. >> SYF 8'DE

MÜSİAD yeni yönetimi görevi devraldı

Mustakil Sanayiciler ve İş Adamları Derneği (MÜSİAD) Afyonkarahisar İl Temsilciliğinin yeni yönetimi kentte görev yapan basın mensuplarıyla buluştu.

Mart ayında Afyonkarahisar İl Temsilcisi olarak MÜSİAD Genel Merkezi tarafından görevlendirilen Ahmet Karakol, yeni yönetim kurulu üyelerini tanıttı.

Karakol, gazetecilere yaptığı açıklamada şunları söyledi >> SAYFA 3'TE

AK Parti Sandıklı İlçesi Kadın Kolları 5. Olağan Kongresine katılan İl Başkanı İbrahim Yurdunuseven buraya yaptığı konuşmada siyasetteki en önemli limanın ahlak olduğunu söyledi.

AK Parti Sandıklı İlçesi Kadın Kolları 5. Olağan Kongresinde mevcut başkan Hacer Demirtaş bayrağı Sevim Ulusoy devretti >> SAYFA 6'DA

Emniyet Teşkilatı 173. Kuruluş Yılını Kutluyor

Türk Polis Teşkilatı'nın 173. Kuruluş yılı ve Polis Haftası dolayısıyla Afyonkarahisar da bir dizi etkinlik düzenlendi. Törenler kapsamında ziyaretler gerçekleştirilirken, İlimizdeki Şehitlik ziyaret edilerek dualar edildi. >> SYF 7'DE

Kadınana'dan

Canser KUZU

YAZ GELDİ

2'de

GÜNE BAKIŞ

Hanife KUZU

MEMLEKET

3'de

EMS

Afyonkarahisar

EMEK MERMER SAN. VE TİC.

Merkez

Afyonkarahisar-Ankara Karayolu 15. km İscehisar

Tel : +90 (272) 341 23 32

Fax : +90 (272) 341 20 91

web : www.emekmarble.com

Sesiniz, Gözünüz, Kulağınız
KADINANA
Günlük Tarafsız Siyasi Gazete
11 NİSAN 2018 ÇARŞAMBA

ATSO heyeti, Hisarcıklıoğlu'nu ziyaret etti

Afyonkarahisar Ticaret ve Sanayi Odası Yönetim Kurulu Başkanı Hüsnü Serteser ve beraberindeki heyet, Türkiye Odalar ve Borsalar Birliği Başkanı M. Rifat Hisarcıklıoğlu'nu ziyaret etti. Hisarcıklıoğlu, Serteser'den övgüyle söz etti

Afyonkarahisar Ticaret ve Sanayi Odası (ATSO) Yönetim Kurulu Başkanı Hüsnü Serteser ve beraberindeki heyet, Türkiye Odalar ve Borsalar Birliği Başkanı M. Rifat Hisarcıklıoğlu'nu ziyaret ederek istişarede bulundu. Ziyarete ATSO Yönetim Kurulu Başkanı Hüsnü Serteser'in yanı sıra ATSOYönetim Kurulu Üyeleri Mustafa Gül, Ahmet Şükrü Köse, Muammer Türker, Hayrettin Güzbey, Hacı Sait Evrenkaya, Yücel Albay, Ahmet Anlıak, Meclis Katip Üyesi Osman Erdem, TOBB Delegeleri Adnan Demirel, Ahmet Karakol, Mehmet Tamer Günel, Mustafa Özer, Halit Özutku, Mehmet Kumartaşlı, M. Şükru Genelioğlu, ATSO Genel Sekreteri Ali Şenol katıldı.

SERTESER, MEMLEKET İÇİN ÇALIŞIYOR

Ziyarette konuşan TOBB Başkanı M. Rifat Hisarcıklıoğlu, ATSO'nun seçim sonuçlarının hayırlı olmasını diledi. ATSO Yönetim Kurulu Başkanı Hüsnü Serteser'in Afyonkarahisar ve Türkiye'ye hizmet için çalıştığını kaydetti. Serteser'in memleketi için bir hedef belirlediğinde o hedef doğrultusunda mücadele ettiğini ve mutlaka sonuç aldığını belirten Hisarcıklıoğlu, ATSO heyetine "Başarılı çalışmalarınız, bundan sonra da devam etsin" dedi.

SERTESER, MERMER AVM'SİNİ İLK KEZ AÇIKLADI

Ziyaret sonrası TOBB Tv'ye değerlendirmelerde bulunan ATSO Yönetim Kurulu Başkanı Hüsnü Serteser de "Benim 3'üncü dönemim. 9 yılımızı tamamladık. İki dönemimizde Afyonkarahisar'ımız için projelerimiz oldu. Üçüncü dönemde de Türkiye'de ilk defa mermer AVM'si projesini gerçekleştireceğiz. İnşallah bu Türkiye'de yok, ilk olacak" dedi.

GÜZEL İŞLER BAŞARDIK, BAŞARACAĞIZ

Bu projenin kendilerinin çalışması ve TOBB Başkanı Hisarcıklıoğlu'nun destekleri ile gerçekleşeceğine değinen Serteser, "Zaten Başkanımız var ise, biz'ler varız.

Kendisinin TOBB'a Başkan olduktan sonra yaptığı çalışmalar, TOBB tarihinde yapılan çalışmalardan fazladır. Sayın Başkanımız, hem yurt içinde hem de yurtdışında Türkiye'mizi en iyi şekilde temsil ediyor. Biz de O'na ilimizde layık olmaya çalışıyoruz. İnşallah hep birlikte güzel işler başaracağımıza inanıyorum" şeklinde konuştu.

Kocatepe
GÜNLÜK TARAFSIZ SİYASİ GAZETE

Ziraat Bankası'ndan "hayırlı olsun" ziyareti

Ziraat Bankası Bölge Müdürü Mahmut Şencan ve beraberindeki heyet, Afyonkarahisar Ticaret ve Sanayi Odası Yönetim Kurulu Başkanlığı'na üst üste üçüncü dönem seçilen Hüsnü Serteser'i ziyaret etti

Ziraat Bankası Bölge Müdürü Mahmut Şencan, Afyon Şube Müdürü Lütfi Ural, Kadınana Şube Müdürü Sibel Özcan, Kocatepe Şube Müdürü Özden Güven, Girişimci Şube Müdürü Murat Bilen, Ziraat Bankası Bölge Yöneticiliği Satış ve Performans Yöneticisi Alper Postalcı Afyonkarahisar Ticaret ve Sanayi Odası (ATSO) Yönetim Kurulu Başkanı Hüsnü Serteser'i ziyaret etti.

GÖRÜŞ ALIŞVERİŞİNDE BULUNDULAR

Ziyarette konuşan Ziraat Bankası Bölge Müdürü Mahmut Şencan, ATSO Yönetim Kurulu Başkanı Hüsnü Serteser'in yeniden göreve seçilmesi dolayısıyla "Hayırlı olsun" dileklerini iletti. Şencan ve beraberindeki heyet, Nefes Kredisi ve Kredi Garanti Fonu işlemleri hakkında da Serteser ile görüş alışverişinde bulundu.

NEFES KREDİSİ ÇOK ÖNEMLİ

ATSO Yönetim Kurulu Başkanı Hüsnü Serteser de ziyaret dolayısıyla duyduğu memnuniyeti dile getirdi. Serteser, Nefes Kredisi'nin önemine dikkat çekerek KOBİ'leri Nefes Kredisi'nden yararlanmaya davet etti.

BASIN KURULUŞLARI, KAMUOYUNU BİLGİLENDİRİYOR

Turkuvaz Medya Takvim, Fotomaç ve Dergi Grubu Bölge Koordinatörü Şeyda Yılmaz ve Sabah Gazetesi İl Temsilcisi Hakan Dilek, Afyonkarahisar Ticaret ve Sanayi Odası Yönetim Kurulu Başkanı da Hüsnü Serteser'i ziyaret etti.

Turkuvaz Medya Takvim, Fotomaç ve Dergi Grubu Bölge Koordinatörü Şeyda Yılmaz ve Sabah Gazetesi İl Temsilcisi Hakan Dilek, üç dönem üst üste Afyonkarahisar Ticaret ve Sanayi Odası (ATSO) Yönetim Kurulu Başkanlığı'na seçilen Hüsnü Serteser'i ziyaret etti. Ziyarette "hayırlı olsun" dileklerini ileten Yılmaz ve Dilek, ATSO'nun bundan önce olduğu gibi bundan sonra da şehir ve ülke için çalışacağına inandıklarını belirtti.

ATSO Yönetim Kurulu Başkanı Hüsnü Serteser ise ziyaret dolayısıyla Turkuvaz Medya Takvim, Fotomaç ve Dergi Grubu Bölge Koordinatörü Şeyda Yılmaz ve Sabah Gazetesi İl Temsilcisi Hakan Dilek'e teşekkür etti. Serteser, basın yayın kuruluşlarının projelerin duyurulması ve bu doğrultuda kamuoyunun bilgilendirilmesi için önemli bir konumda olduğunu kaydetti.

SERTESER BOMBAYI TOBB'DA PATLATTI

ATSO'DAN MERMER AVM'Sİ

ATSO'ya üstüste üçüncü kez seçilen Serteser, önceki gün heyetiyle birlikte Ankara'da Cumhurbaşkanı Erdoğan'ın proğramına katıldıktan sonra TOBB Başkanı Hisarcıklıoğlu'nu ziyaret etti. Ziyarette Serteser'den övgü ile söz eden Hisarcıklıoğlu, Serteser'in memleketi için bir hedef belirlediğinde o hedef doğrultusunda mücadele ettiğini ve mutlaka sonuç aldığını belirtti. Serteser'de burada yaptığı konuşmada dev projesini açıkladı. ATSO tarafından yapılacak olan Mermer AVM si Türkiye'de bir ilk olacak. AYRINTILAR 11. SAYFADA

ATSO Heyeti Ankara'da TOBB Genel Merkezinde Başkan Hisarcıklıoğlu'nu ziyaret etti. TOBB Başkanı Rıfat Hisarcıklıoğlu ile ATSO Başkanı Hüsnü Serteser'in samimiyetleri dikkat çekti.

Balta'ya 7 yıl 15 AY CEZA

FETÖ DAVALARI ARALIKSIZ SÜRÜYOR. DÜN GÖRÜLEN DAVALAR 5. SAYFADA

MÜSİAD BASINLA TANIŞTI

MÜSİAD Afyonkarahisar temsilciliği Başkanı Karakol düzenlediği Basın toplantısında Yönetim Kurulu Üyelerini Basına tanıtarak, yapacakları faaliyetleri kamuoyu ile paylaştı.

ODAK EKONOMİ / 4

KARAKOL

GÜNLÜK TARAFSIZ SİYASİ GAZETE • 11 NİSAN 2018 / ÇARŞAMBA

ODAK

HERŞEY TÜRKİYE İÇİNDİR

www.afyonkarahisar.com.tr / www.odakgazetesi.com KDV Dahil 50 Krş. 23. yıl

SÜPER TEŞVİĞE TEŞEKKÜR

AK Parti İl Başkanı İbrahim Yurdunuseven haftalık basın toplantısında yaptığı konuşmada önceki gün Cumhurbaşkanı Recep Tayyip Erdoğan'ın açıklamış olduğu süper teşvik paketine teşekkür ederek, "Ülke batıyor diyenlere duyurulur" dedi

YURDUNESEVEN

"Ülke batıyor diyenlere duyurulur"

Süper teşvik konusuna değinen Ak Parti

ŞEHİDİMİZ VAR

Hakkari'nin Dağlıca Bölgesinde mevziden ayağının kayması sonucu kayalıklardan düşen P. Söz. Er. Cumali Sarıtaş şehit oldu

HAKKARİ Dağlıca Bölgesinde P. Söz. Er Cumali Sarıtaş mevziden ayağının kayması sonucu kayalıklardan düşerek şehit oldu. Şehidimizin cenazesi bugün Emirdağ İlçesine bağlı Balcam Köyü'nde kılınacak öğlen namazına müteakiben defnedilecek. Şehit haberi köyde yaşayan ailesine ulaştı. Şehidin bekar olup 2014 yılında göreve başladığı öğrenildi. Vali Mustafa Tutulmaz yayınladığı mesajda, "Şehidimize Allah'tan rahmet dilerken, ailesine ve yakınlarına sabırlar diliyoruz" dedi.

ODAK HABER MERKEZİ

Ziyarette ATSO Yönetim Kurulu Başkanı Hüsnü Serteser tarafından TOBB Başkanı Rıfat Hisarcıklıoğlu'na mermer saat hediye edildi

TÜRKİYE'NİN İLK MERMER AVM'SİNİ ATSO YAPACAK

3. DÖNEME DEV ESER

ATSO Başkanı Hüsnü Serteser, Afyonkarahisar Ticaret ve Sanayi Odası Yönetimi ve TOBB Delegeleri ile Meclis Başkanlık Divanı Heyeti önceki gün Ankara'daki Cumhurbaşkanı Recep Tayyip Erdoğan'ın Beştepe'deki programına iştirak ettikten sonra TOBB Genel Merkezinde Türkiye Odalar ve Borsalar Birliği Yönetim Kurulu Başkanı Rıfat Hisarcıklıoğlu'nu ziyaret ettiler. Ziyarette bir konuşma yapan Hisarcıkloğlu, Başkan Serteser'in Afyonkarahisar ve Türkiye için önemli hizmetler yaptığını, başladığı projeleri de mutlaka tamamladığını kaydederek, Serteser'den övgü ile bahsetti. Serteser'de üçüncü dönemlerinde Afyonkarahisar'a Mermer AVM'si kuracaklarını açıkladı

SERTESER, MEMLEKET İÇİN ÇALIŞIYOR

■ Ziyarette konuşan TOBB Başkanı M. Rıfat Hisarcıklıoğlu, ATSO'nun seçim sonuçlarının hayırlı olmasını diledi. ATSO Yönetim Kurulu Başkanı Hüsnü Serteser'in Afyonkarahisar ve Türkiye'ye hizmet için çalıştığını kaydetti. Serteser'in memleketi için bir hedef belirlediğinde o hedef doğrultusunda mücadele ettiğini ve mutlaka sonuç aldığını belirten Hisarcıklıoğlu, ATSO heyetine "Başarılı çalışmalarınız, bundan sonra da devam etsin" dedi.

SERTESER, MERMER AVM'SİNİ İLK KEZ AÇIKLADI

Ziyaret sonrası TOBB Tv'ye değerlendirmelerde bulunan ATSO Yönetim Kurulu Başkanı Hüsnü Serteser de "Benim 3'üncü dönemim. 9 yılımızı tamamladık. İki dönemimizde Afyonkarahisarımız için projelerimiz oldu. Üçüncü dönemde de Türkiye'de ilk defa mermer AVM'si projesini gerçekleştireceğiz. İnşallah bu Türkiye'de yok, ilk olacak" dedi.

GÜZEL İŞLER BAŞARDIK, BAŞARACAĞIZ

■ Bu projenin kendilerinin çalışması ve Hisarcıkloğlu'nun destekleri ile gerçekleşeceğine değinen Serteser, "Zaten Başkanımız var ise, bizler varız. Kendisinin TOBB'a Başkan olduktan sonra yaptığı çalışmalar, TOBB tarihinde yapılan çalışmalardan fazladır. Sayın Başkanımız, hem yurt içinde hem de yurtdışında Türkiye'mizi en iyi şekilde temsil ediyor. Biz de O'na ilimizde layık olmaya çalışıyoruz. İnşallah hep birlikte güzel işler başaracağımıza inanıyorum" şeklinde konuştu.

Afyonkarahisar Ticaret ve Sanayi Odası (ATSO) Yönetim Kurulu Başkanı Hüsnü Serteser ve beraberindeki heyet, Türkiye Odalar ve Borsalar Birliği Başkanı M. Rıfat Hisarcıklıoğlu'nu ziyaret ederek istişarede bulundu. Ziyarete ATSO Yönetim Kurulu Başkanı Hüsnü Serteser'in yanı sıra ATSO Yönetim Kurulu Üyeleri Mustafa Gül, Ahmet Şükrü Köse, Muammer Türker, Hayrettin Güzbey, Hacı Sait Evrenkaya, Yücel Albay, Ahmet Anlıak, Meclis Katip Üyesi Osman Erdem, TOBB Delegeleri Adnan Demirel, Ahmet Karakol, Mehmet Tamer Günel, Mustafa Özer, Halit Özutku, Mehmet Kumartaşlı, M. Şükrü Genelioğlu, ATSO Genel Sekreteri Ali Şenol katıldı.

ATSO'DA İLK TOPLANTI

Afyonkarahisar Ticaret ve Sanayi Odası'nın seçimlerden sonra oluşan yeni Yönetim Kurulu, ilk toplantısını gerçekleştirdi. Toplantıda görev dağılımı yapıldı

Afyonkarahisar Ticaret ve Sanayi Odası'nın yeni seçilen Yönetim Kurulu, ilk toplantısını yaptı. Toplantıda gorev dağılımı gerçekleştirildi. Mustafa Gül ve Ahmet Şükrü Köse, Yönetim Kurulu Başkan Yardımcılığı'na oybirliği ile seçildi. Muammer Türker de Yönetim Kurulu Sayman Üyeliği'ne yine oybirliğiyle seçildi. >>Türkeli

İSTİHDAM SEFERBERLİĞİ, ÜLKEMİZE YARAYACAK

Ticaret ve Sanayi Odası Yönetim Kurulu Başkanı Hüsnü Serteser, istihdamı artırmak için yürürlüğe giren yeni teşvik uygulamalarını hakkında bilgi verdi. Serteser, yeni teşviklerle iş dünyasının ekonomiye katkı sağlayacağını belirtti

Afyonkarahisar Ticaret ve Sanayi Odası (ATSO) Yönetim Kurulu Başkanı Hüsnü Serteser, 27 Mart 2018 tarihinde yürürlüğe giren yeni istihdam teşvik uygulamaları hakkında değerlendirmede bulundu. Cumhurbaşkanı Recep Tayyip Erdoğan'ın himayelerinde 2017'nin Şubat ayında TOBB Türkiye Ekonomi Şurası'nda İstihdam Seferberliği'nin başlatıldığını kaydeden Serteser, "Türk özel sektörünün üstün gayretleri ile 2017 yılı sonunda dünyada eşi benzeri görülmemiş bir başarıya imza atılmış ve 1,5 milyon insanımıza iş, ailelerine aş imkanı sağlanmıştır. İş aleminin istihdamın artırılması için gösterdiği başarı, 14 Aralık 2017 tarihinde Cumhurbaşkanlığı Külliyesi'nde düzenlenen İstihdam Şurası ve İstihdam Seferberliği Ödül Töreni'nde en çok istihdam sağlayan illerimize, sektörlerimize ve firmalara verilen ödüllerle taçlandırılmıştır. Sayın Cumhurbaşkanımız, burada 2018'de uygulanacak istihdam teşviklerini açıklarken Türk iş dünyasına yeni bir çağrıda bulunarak 2017'de 1,5 milyon ilave istihdam sağlayan Türk özel sektörüne yeni bir hedef göstermiştir" dedi.

3 YIL SÜREYLE UYGULANACAK

Türkiye Odalar ve Borsalar Birliği'nin yeni hedef doğrultusunda Çalışma ve Sosyal Güvenlik Bakanlığı ile çalışmalar yaptığına işaret eden Serteser, "Bu çalışmalar sonucunda iş dünyası olarak ihtiyaç duyduğumuz istihdam teşviklerine ilişkin yasal düzenlemeleri de içeren 7103 Sayılı Kanun Türkiye Büyük Millet Meclisi'nde kabul edilmiş ve 27 Mart 2018 tarihli 30373 sayılı 2'nci Mükerrer Resmi Gazete'de yayımlanarak yürürlüğe girmiştir. Yeni istihdam teşvikleri 1 Ocak 2018 ile 31 Aralık 2020 arasında 3 yıl süreyle uygulanacaktır. Kanun ile ayrıca 1 Nisan 2018 tarihinden önceki dönemde tüm şartları taşıdığı halde 5510 sayılı, 4447 sayılı, 6111 sayılı Kanun veya diğer kanunlarla sağlanan istihdam prim teşviki, destek ve indirimlerinden yararlanmamış üyelerimizin en geç 31 Mayıs 2018 tarihine kadar Sosyal Güvenlik Kurumu'na yazılı olarak başvurmaları halinde bu Kanunlar ile getirilmiş teşviklerden yararlanma imkânı bulunmaktadır" diye konuştu.

İLAVE İSTİHDAMDA İŞVERENE KOLAYLIK

Serteser, yeni istihdam teşviklerinin, işverene de çalışana da katkı sağlayacağını vurgulayarak "İlave istihdam teşvikleri ile işverenler, işçinin sadece maaşını ödeyecek; tüm vergi ve SGK primlerini devlet karşılayacak. İmalat Sanayi ve Bilişim Sektörleri için, 5 bin 412 liraya kadar ödenecek ücretlerde tüm SGK primleri ile damga gelir vergisi karşılanacak. Kişi başı 883 ilâ 2 bin 151 lira arasında teşvik uygulanmış olacak. Diğer tüm sektörler için tüm SGK primleri, damga ve gelir vergileri devlet tarafından karşılanacak. Aylık kişi başı 883 lira teşvik uygulanacak. İlave istihdam teşvikleri ile işe başlayacak kişilerin, işe alındıkları aydan önceki 3 ayda 10 günden fazla sigortalı olmaması ve İŞKUR'a kayıtlı işsiz olmaları şartları aranacak. İşveren ise, işe başlayacak sigortalıyı, 2017'deki çalışan sayısı ortalamasına ilave olarak çalıştıracak" ifadelerini kullandı.

KÜÇÜK ÖLÇEKLİ İŞLETME VE ESNAFA ÖZEL TEŞVİK

Serteser, teşvik çerçevesinde bir diğer uygulamanın da "Bir Senden, Bir Benden" adını taşıdığını kaydetti. Serteser, küçük ölçekli işletmeler ve esnaf için önemli olan "Bir Senden, Bir Benden" başlıklı teşvik hakkında şu bilgileri verdi:

"Teşvik kapsamında bir başka uygulama ise 'Bir Senden, Bir Benden' adını taşıyor. Küçük ölçekli işletmeler ve esnaf için önemli olan bu uygulamada işverene prim desteği, günlük 53,4 lira ücret desteği, vergi desteği olmak üzere aylık kişi başı 2 bin 486 liralık teşvik sağlanıyor. Bu teşvik ücretlerini 6 ay işveren, 6 ay devlet üstlenecek. Bu teşvik ile işe başlamak isteyen kişilerde 18-25 yaş arasında olmak, işe alındıkları aydan önceki 3 ayda 10 günden fazla sigortalı olmamak, İŞKUR'a kayıtlı işsiz olmak, işe giriş tarihi itibarıyla işverenin birinci derece kan veya kayın, hısmı ya da eşi olmamak şartları aranıyor. Bu teşvik bağlamında işveren için ise işe başlayacak sigortalıyı, işverenin 2017'deki çalışan sayısı ortalamasına ilave olarak çalıştırmak, imalat sektöründe faaliyet göstermek ve bu sektörde ustalık belgesi sahibi olunan özel sektör işvereni olmak, işyerinin 2017'deki sigortalı sayısı ortalamasının 1 ilâ 3 olması gerekiyor."

MESLEKİ EĞİTİME DE TEŞVİK VAR

ATSO Yönetim Kurulu Başkanı Hüsnü Serteser, Mesleki Eğitim ve İşbaşı Eğitim programlarına ilişkin destekler hakkında da bilgi verdi. Serteser, "İmalat Sanayi ve Bilişim İşbaşı Eğitim Programı'nda 6 ay boyunca aylık 1603 lira, diğer tüm sektörlerde 3 ay boyunca aylık 1603 lira, Geleceğin Meslekleri İşbaşı Eğitim Programı'nda 9 ay boyunca aylık 1950 lira, Mesleki Eğitim Programı'nda 8 ay boyunca aylık 1603 lira ödenecek. Tüm bu teşvik ve desteklerin yanı sıra 2018 yılında işverene 9 ay boyunca aylık 100 lira asgari ücret desteği verilecek. Bu teşvikle işverenlerin üzerinden 10 milyarlık bir yük kalkacak" dedi.

YARARLANMAYANLAR DA YARARLANSIN

Serteser, teşviklerden şu ana kadar yararlanmayan ATSO üyelerine de hatırlatmada bulundu. Serteser, şöyle konuştu:

"Torba Kanun'un yürürlüğe girdiği 1 Nisan tarihinden önceki dönemde tüm şartları taşıdığı halde 5510 sayılı, 4447 sayılı, 6111 sayılı kanun veya diğer kanunlarla sağlanan istihdam prim teşviki, destek ve indirimlerinden yararlanmamış üyelerimizin en geç 31 Mayıs'a kadar Sosyal Güvenlik Kurumu'na yazılı olarak başvurması gerekiyor. Bu başvuru ile üyelerimiz, geçmiş dönemde yararlanmadıkları istihdam prim teşviki, destek ve indirimlerden yararlanabilecek." >>Türkeli

ANAHABER

İstihdam seferberliği, ülkemize yarayacak

Afyonkarahisar Ticaret ve Sanayi Odası Yönetim Kurulu Başkanı Hüsnü Serteser, istihdamı artırmak için yürürlüğe giren yeni teşvik uygulamalarını hakkında bilgi verdi. Serteser, yeni teşviklerle iş dünyasının ekonomiye katkı sağlayacağını belirtti

Afyonkarahisar Ticaret ve Sanayi Odası (ATSO) Yönetim Kurulu Başkanı Hüsnü Serteser, 27 Mart 2018 tarihinde yürürlüğe giren yeni istihdam teşvik uygulamaları hakkında değerlendirmede bulundu. Cumhurbaşkanı Recep Tayyip Erdoğan'ın himayelerinde 2017'nin Şubat ayında TOBB Türkiye Ekonomi Şurası'nda İstihdam Seferberliği'nin başlatıldığını kaydeden Serteser, "Türk özel sektörünün üstün gayretleri ile 2017 yılı sonunda dünyada eşi benzeri görülmemiş bir başarıya imza atılmış ve 1,5 milyon insanımıza iş, ailelerine aş imkanı sağlanmıştır. İş aleminin istihdamın artırılması için gösterdiği başarı, 14 Aralık 2017 tarihinde Cumhurbaşkanlığı Külliyesi'nde düzenlenen İstihdam Şurası ve İstihdam Seferberliği Ödül Töreni'nde en çok istihdam sağlayan illerimize, sektörlerimize ve firmalara verilen ödüllerle taçlandırılmıştır. Sayın Cumhurbaşkanımız, burada 2018'de uygulanacak istihdam teşviklerini açıklarken Türk iş dünyasına yeni bir çağrıda bulunarak 2017'de 1,5 milyon ilave istihdam sağlayan Türk özel sektörüne yeni bir hedef göstermiştir" dedi.

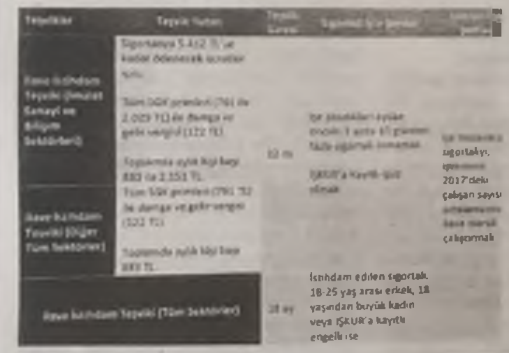

3 yıl süreyle uygulanacak

Türkiye Odalar ve Borsalar Birliği'nin yeni hedef doğrultusunda Çalışma ve Sosyal Güvenlik Bakanlığı ile çalışmalar yaptığına işaret eden Serteser, "Bu çalışmalar sonucunda iş dünyası olarak ihtiyaç duyduğumuz istihdam teşviklerine ilişkin yasal düzenlemeleri de içeren 7103 Sayılı Kanun Türkiye Büyük Millet Meclisi'nde kabul edilmiş ve 27 Mart 2018 tarihli 30373 sayılı 2'nci Mükerrer Resmi Gazete'de yayımlanarak yürürlüğe girmiştir. Yeni istihdam teşvikleri 1 Ocak 2018 ile 31 Aralık 2020 arasında 3 yıl süreyle uygulanacaktır. Kanun ile ayrıca 1 Nisan 2018 tarihinden önceki dönemde tüm şartları taşıdığı halde 5510 sayılı, 4447 sayılı, 6111 sayılı Kanun veya diğer kanunlarla sağlanan istihdam prim teşviki, destek ve indirimlerinden yararlanmamış üyelerimizin en geç 31 Mayıs 2018 tarihine kadar Sosyal Güvenlik Kurumu'na yazılı olarak başvurmaları halinde bu Kanunlar ile getirilmiş teşviklerden yararlanma imkânı bulunmaktadır" diye konuştu.

İlave istihdamda işverene kolaylık

Serteser, yeni istihdam teşviklerinin, işverene de çalışana da katkı sağlayacağını vurgulayarak "İlave istihdam teşvikleri ile işverenler, işçinin sadece maaşını ödeyecek; tüm vergi ve SGK primlerini devlet karşılayacak. İmalat Sanayi ve Bilişim Sektörleri için, 5 bin 412 liraya kadar ödenecek ücretlerde tüm SGK primleri ile damga gelir vergisi karşılanacak. Kişi başı 883 ilâ 2 bin 151 lira arasında teşvik uygulanmış olacak. Diğer tüm sektörler için tüm SGK primleri, damga ve gelir vergileri devlet tarafından karşılanacak. Aylık kişi başı 883 lira teşvik uygulanacak. İlave istihdam teşvikleri ile işe başlayacak kişilerin, işe alındıkları aydan önceki 3 ayda 10 günden fazla sigortalı olmaması ve İŞKUR'a kayıtlı işsiz olmaları şartları aranacak. İşveren ise, işe başlayacak sigortalıyı, 2017'deki çalışan sayısı ortalamasına ilave olarak çalıştıracak" ifadelerini kullandı. >>ANAHABER

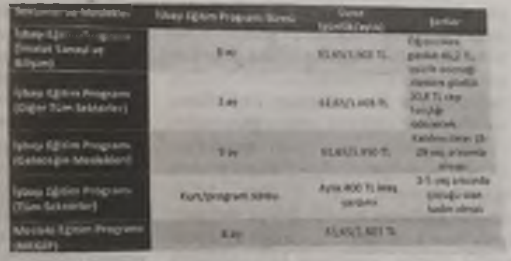

ATSO Yönetimi, ilk toplantısını yaptı

Afyonkarahisar Ticaret ve Sanayi Odası'nın seçimlerden sonra oluşan yeni Yönetim Kurulu, ilk toplantısını gerçekleştirdi. Toplantıda görev dağılımı yapıldı

Afyonkarahisar Ticaret ve Sanayi Odası'nın yeni seçilen Yönetim Kurulu, ilk toplantısını yaptı. Toplantıda görev dağılımı gerçekleştirildi. Mustafa Gül ve Ahmet Şükrü Köse, Yönetim Kurulu Başkan Yardımcılığı'na oybirliği ile seçildi. Muammer Türker de Yönetim Kurulu Sayman Üyeliği'ne yine oybirliğiyle seçildi. >>ANAHABER

ATSO YÖNETİM KURULU BAŞKANI SERTESER:

"İstihdam seferberliği, ülkemize yarayacak"

Afyonkarahisar Ticaret ve Sanayi Odası Yönetim Kurulu Başkanı Hüsnü Serteser, istihdamı artırmak için yürürlüğe giren yeni teşvik uygulamalarını hakkında bilgi verdi. Serteser, yeni teşviklerle iş dünyasının ekonomiye katkı sağlayacağını belirtti.

Afyonkarahisar Ticaret ve Sanayi Odası (ATSO) Yönetim Kurulu Başkanı Hüsnü Serteser, 27 Mart 2018 tarihinde yürürlüğe giren yeni istihdam teşvik uygulamaları hakkında değerlendirmede bulundu. Cumhurbaşkanı Recep Tayyip Erdoğan'ın himayelerinde 2017'nin Şubat ayında TOBB Türkiye Ekonomi Şurası'nda İstihdam Seferberliği'nin başlatıldığını kaydeden Serteser, "Türk özel sektörünün üstün gayretleri ile 2017 yılı sonunda dünyada eşi benzeri görülmemiş bir başanya imza atılmış ve 1,5 milyon insanımıza iş, ailelerine aş imkanı sağlanmıştır. İş aleminin istihdamın artırılması için gösterdiği başarı, 14 Aralık 2017 tarihinde Cumhurbaşkanlığı Külliyesi'nde düzenlenen İstihdam Şurası ve İstihdam Seferberliği Ödül Töreni'nde en çok istihdam sağlayan illerimize, sektörlerimize ve firmalara verilen ödüllerle taçlandırılmıştır. Sayın Cumhurbaşkanımız, burada 2018'de uygulanacak istihdam teşviklerini açıklarken Türk İş dünyasına yeni bir çağında bulunarak 2017'de 1.5 milyon ilave istihdam sağlayan Türk özel sektörüne yeni bir hedef göstermiştir" dedi.

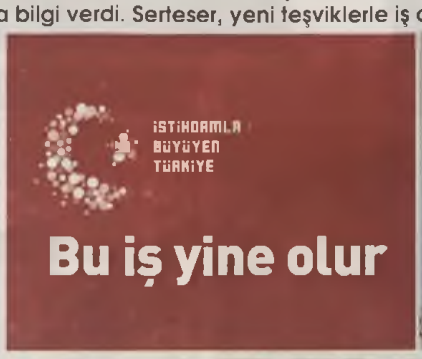

Serteser, istihdam seferberliğinin Türkiye'ye çok fayda sağlayacağını söyledi.

3 YIL SÜREYLE UYGULANACAK

Türkiye Odalar ve Borsalar Birliği'nin yeni hedef doğrultusunda Çalışma ve Sosyal Güvenlik Bakanlığı ile çalışmalar yaptığına işaret eden Serteser, "Bu çalışmalar sonucunda iş dünyası olarak ihtiyaç duyduğumuz istihdam teşviklerine ilişkin yasal düzenlemeleri de içeren 7103 Sayılı Kanun Türkiye Büyük Millet Meclisi'nde kabul edilmiş ve 27 Mart 2018 tarihli 30373 sayılı 2'nci Mukerrer Resmi Gazete'de yayımlanarak yürürlüğe girmiştir. Yeni istihdam teşvikleri 1 Ocak 2018 ile 31 Aralık 2020 arasında 3 yıl süreyle uygulanacaktır. Kanun ile ayrıca 1 Nisan 2018 tarihinden önceki dönemde tüm şartları taşıdığı halde 5510 sayılı, 4447 sayılı, 6111 sayılı Kanun veya diğer kanunlarla sağlanan istihdam prim teşviki, destek ve indirimlerinden yararlanmamış uyelerimizin en geç 31 Mayıs 2018 tarihine kadar Sosyal Güvenlik Kurumu'na yazılı olarak başvurmaları halinde bu Kanunlar ile getirilmiş teşviklerden yararlanma imkânı bulunmaktadır" diye konuştu.

İLAVE İSTİHDAMDA İŞVERENE KOLAYLIK

Serteser, yeni istihdam teşviklerinin, işverene de çalışana da katkı sağlayacağını vurgulayarak "İlave istihdam teşvikleri ile işverenler, işçinin sadece maaşını odeyecek; tüm vergi ve SGK primlerini devlet karşılayacak. İmalat Sanayi ve Bilişim Sektörleri için, 5 bin 412 liraya kadar odenecek ücretlerde tüm SGK primleri ile damga gelir vergisi karşılanacak. Kişi başı 883 ilâ 2 bin 151 lira arasında teşvik uygulanmış olacak. Diğer tüm sektörler için tüm SGK primleri, damga ve gelir vergileri devlet tarafından karşılanacak. Aylık kişi başı 883 lira teşvik uygulanacak. İlave istihdam teşvikleri ile işe başlayacak kişilerin, işe alındıkları aydan önceki 3 ayda 10 günden fazla sigortalı olmaması ve İŞKUR'a kayıtlı işsiz olmaları şartları aranacak. İşveren ise, işe başlayacak sigortalıyı, 2017'deki çalışan sayısı ortalamasına ilave olarak çalıştıracak" ifadelerini kullandı.

KÜÇÜK ÖLÇEKLİ İŞLETME VE ESNAFA ÖZEL TEŞVİK

Serteser, teşvik çerçevesinde bir diğer uygulamanın da "Bir Senden, Bir Benden" adını taşıdığını kaydetti. Serteser, küçük ölçekli işletmeler ve esnaf için önemli olan "Bir Senden, Bir Benden" başlıklı teşvik hakkında şu bilgileri verdi: "Teşvik kapsamında bir başka uygulama ise 'Bir Senden, Bir Benden' adını taşıyor. Küçük ölçekli işletmeler ve esnaf için önemli olan bu uygulamada işverene prim desteği, günlük 53,4 lira ücret desteği, vergi desteği olmak üzere aylık kişi başı 2 bin 486 liralık teşvik sağlanıyor. Bu teşvik ücretlerini 6 ay işveren, 6 ay devlet üstlenecek. Bu teşvik ile işe başlamak isteyen kişilerde 18-25 yaş arasında olmak, işe alındıkları aydan önceki 3 ayda 10 günden fazla sigortalı olmamak, İŞKUR'a kayıtlı işsiz olmak, işe giriş tarihi itibarıyla işverenin birinci derece kan veya kayın, hısmı ya da eşi olmamak şartları aranıyor. Bu teşvik bağlamında işveren için ise işe başlayacak sigortalıyı, işverenin 2017'deki çalışan sayısı ortalamasına ilave olarak çalıştırmak, imalat sektöründe faaliyet göstermek ve bu sektörde ustalık belgesi sahibi olunan özel sektör işvereni olmak, işyerinin 2017'deki sigortalı sayısı ortalamasının 1 ilâ 3 olması gerekiyor."

MESLEKİ EĞİTİME DE TEŞVİK VAR

ATSO Yönetim Kurulu Başkanı Hüsnü Serteser, Mesleki Eğitim ve İşbaşı Eğitim programlarına ilişkin destekler hakkında da bilgi verdi. Serteser, "İmalat Sanayi ve Bilişim İşbaşı Eğitim Programı'nda 6 ay boyunca aylık 1603 lira, diğer tüm sektörlerde 3 ay boyunca aylık 1603 lira, Geleceğin Meslekleri İşbaşı Eğitim Programı'nda 9 ay boyunca aylık 1950 lira, Mesleki Eğitim Programı'nda 8 ay boyunca aylık 1603 lira ödenecek. Tüm bu teşvik ve desteklerin yanı sıra 2018 yılında işverene 9 ay boyunca aylık 100 lira asgari ücret desteği verilecek. Bu teşvikle işverenlerin üzerinden 10 milyarlık bir yük kalkacak" dedi.

"YARARLANMAYANLAR DA YARARLANSIN"

Serteser, teşviklerden şu ana kadar yararlanmayan ATSO üyelerine de hatırlatmada bulundu. Serteser, şöyle konuştu: "Torba Kanun'un yürürlüğe girdiği 1 Nisan tarihinden önceki dönemde tüm şartları taşıdığı halde 5510 sayılı, 4447 sayılı, 6111 sayılı kanun veya diğer kanunlarla sağlanan istihdam prim teşviki, destek ve indirimlerinden yararlanmamış üyelerimizin en geç 31 Mayıs'a kadar Sosyal Güvenlik Kurumu'na yazılı olarak başvurması gerekiyor. Bu başvuru ile üyelerimiz, geçmiş dönemde yararlanmadıkları istihdam prim teşviki, destek ve indirimlerden yararlanabilecek." >>>Gazete3

ATSO'da görev dağılımları yapıldı

Afyonkarahisar Ticaret ve Sanayi Odası'nın seçimlerden sonra oluşan yeni Yönetim Kurulu, ilk toplantısını gerçekleştirdi. Toplantıda görev dağılımı yapıldı.

Afyonkarahisar Ticaret ve Sanayi Odası'nın yeni seçilen Yönetim Kurulu, ilk toplantısını yaptı. Toplantıda görev dağılımı gerçekleştirildi. Mustafa Gül ve Ahmet Şükrü Köse, Yönetim Kurulu Başkan Yardımcılığı'na oybirliği ile seçildi. Muammer Türker de Yönetim Kurulu Sayman Üyeliği'ne yine oybirliğiyle seçildi.>>>Gazete3

ATSO'nun yeni yönetimi ilk toplantısını yaptı. Toplantıda üyeler arasında görev dağılımı yapıldı

İstihdam seferberliği, ülkemize yarayacak

Afyonkarahisar Ticaret ve Sanayi Odası Yönetim Kurulu Başkanı Hüsnü Serteser, istihdamı artırmak için yürürlüğe giren yeni teşvik uygulamalarını hakkında bilgi verdi. Serteser, yeni teşviklerle iş dünyasının ekonomiye katkı sağlayacağını belirtti

Afyonkarahisar Ticaret ve Sanayi Odası (ATSO) Yönetim Kurulu Başkanı Hüsnü Serteser, 27 Mart 2018 tarihinde yürürlüğe giren yeni istihdam teşvik uygulamaları hakkında değerlendirmede bulundu. Cumhurbaşkanı Recep Tayyip Erdoğan'ın himayelerinde 2017'nin Şubat ayında TOBB Türkiye Ekonomi Şurası'nda İstihdam Seferberliği'nin başlatıldığını kaydeden Serteser, "Türk özel sektörünün üstün gayretleri ile 2017 yılı sonunda dünyada eşi benzeri görülmemiş bir başarıya imza atılmış ve 1,5 milyon insanımıza iş, ailelerine aş imkanı sağlanmıştır. İş aleminin istihdamın artırılması için gösterdiği başarı, 14 Aralık 2017 tarihinde Cumhurbaşkanlığı Külliyesi'nde düzenlenen İstihdam Şurası ve İstihdam Seferberliği Ödül Töreni'nde en çok istihdam sağlayan illerimize, sektörlerimize ve firmalara verilen ödüllerle taçlandırılmıştır. Sayın Cumhurbaşkanımız, burada 2018'de uygulanacak *istihdam teşviklerini açıklarken Türk iş dünyasına yeni bir çağrıda bulunarak 2017'de 1,5 milyon* ilave istihdam sağlayan Türk özel sektörüne yeni bir hedef göstermiştir" dedi.

3 YIL SÜREYLE UYGULANACAK

Türkiye Odalar ve Borsalar Birliği'nin yeni hedef doğrultusunda Çalışma ve Sosyal Güvenlik Bakanlığı ile çalışmalar yaptığına işaret eden Serteser, "Bu çalışmalar sonucunda iş dünyası olarak ihtiyaç duyduğumuz istihdam teşviklerine ilişkin yasal düzenlemeleri de içeren 7103 Sayılı Kanun Türkiye Büyük Millet Meclisi'nde kabul edilmiş ve 27 Mart 2018 tarihli 30373 sayılı 2'nci Mükerrer Resmi Gazete'de yayımlanarak yürürlüğe girmiştir. Yeni istihdam teşvikleri 1 Ocak 2018 ile 31 Aralık 2020 arasında 3 yıl süreyle uygulanacaktır. Kanun ile ayrıca 1 Nisan 2018 tarihinden önceki dönemde tüm şartları taşıdığı halde 5510 sayılı, 4447 sayılı, 6111 sayılı Kanun veya diğer kanunlarla sağlanan istihdam prim teşviki, destek ve indirimlerinden yararlanmamış üyelerimizin en geç 31 Mayıs 2018 tarihine kadar Sosyal Güvenlik Kurumu'na yazılı olarak başvurmaları halinde bu Kanunlar ile getirilmiş teşviklerden yararlanma imkânı bulunmaktadır" diye konuştu

İLAVE İSTİHDAMDA İŞVERENE KOLAYLIK

Serteser, yeni istihdam teşviklerinin, işverene de çalışana da katkı sağlayacağını vurgulayarak "İlave istihdam teşvikleri ile işverenler, işçinin sadece maaşını ödeyecek; tüm vergi ve SGK primlerini devlet karşılayacak. İmalat Sanayi ve Bilişim Sektörleri için, 5 bin 412 liraya kadar ödenecek ücretlerde tüm SGK primleri ile damga gelir vergisi karşılanacak. Kişi başı 883 ilâ 2 bin 151 lira arasında teşvik uygulanmış olacak. Diğer tüm sektörler için tüm SGK primleri, damga ve gelir vergileri devlet tarafından karşılanacak. Aylık kişi başı 883 lira teşvik uygulanacak. İlave istihdam teşvikleri ile işe başlayacak kişilerin, işe alındıkları aydan önceki 3 ayda 10 günden fazla sigortalı olmaması ve İŞKUR'a kayıtlı işsiz olmaları şartları aranacak. İşveren ise, işe başlayacak sigortalıyı, 2017'deki çalışan sayısı ortalamasına ilave olarak çalıştıracak" ifadelerini kullandı.

KÜÇÜK ÖLÇEKLİ İŞLETME VE ESNAFA ÖZEL TEŞVİK

Serteser, teşvik çerçevesinde bir diğer uygulamanın da "Bir Senden, Bir Benden" adını taşıdığını kaydetti. Serteser, küçük ölçekli işletmeler ve esnaf için önemli olan "Bir Senden, Bir Benden" başlıklı teşvik hakkında şu bilgileri verdi:

"Teşvik kapsamında bir başka uygulama ise 'Bir Senden, Bir Benden' adını taşıyor. Küçük ölçekli işletmeler ve esnaf için önemli olan bu uygulamada işverene prim desteği, günlük 53,4 lira ücret desteği, vergi desteği olmak üzere aylık kişi başı 2 bin 486 liralık teşvik sağlanıyor. Bu teşvik ücretlerini 6 ay işveren, 6 ay devlet üstlenecek. Bu teşvik ile işe başlamak isteyen kişilerde 18-25 yaş arasında olmak, işe alındıkları aydan önceki 3 ayda 10 günden fazla sigortalı olmamak, İŞKUR'a kayıtlı işsiz olmak, işe giriş tarihi itibarıyla işverenin birinci derece kan veya kayın, hısmı ya da eşi olmamak şartları aranıyor. Bu teşvik bağlamında işveren için ise işe başlayacak sigortalıyı, işverenin 2017'deki çalışan sayısı ortalamasına ilave olarak çalıştırmak, imalat sektöründe faaliyet göstermek ve bu sektörde ustalık belgesi sahibi olunan özel sektör işvereni olmak, işyerinin 2017'deki sigortalı sayısı ortalamasının 1 ilâ 3 olması gerekiyor."

Sektörler ve Meslekler	İşbaşı Eğitim Programı Süresi	Ücret (günlük/aylık)	Şartlar
İşbaşı Eğitim Programı (İmalat Sanayi ve Bilişim)	6 ay	61,65/1.603 TL	Öğrencilere günlük 46,2 TL, işsizlik ödeneği alanlara günlük 30,8 TL cep harçlığı ödenecek
İşbaşı Eğitim Programı (Diğer Tüm Sektörler)	3 ay	61,65/1.603 TL	
İşbaşı Eğitim Programı (Geleceğin Meslekleri)	9 ay	61,65/1.950 TL	Katılımcıların 18-29 yaş arasında olması
İşbaşı Eğitim Programı (Tüm Sektörler)	Kurs/program süresi	Aylık 400 TL kreş yardımı	2-5 yaş arasında çocuğu olan kadın olmak
Mesleki Eğitim Programı (MEGİP)	8 ay	61,65/1.603 TL	

MESLEKİ EĞİTİME DE TEŞVİK VAR

ATSO Yönetim Kurulu Başkanı Hüsnü Serteser, Mesleki Eğitim ve İşbaşı Eğitim programlarına ilişkin destekler hakkında da bilgi verdi. Serteser, "İmalat Sanayi ve Bilişim İşbaşı Eğitim Programı'nda 6 ay boyunca aylık 1603 lira, diğer tüm sektörlerde 3 ay boyunca aylık 1603 lira, Geleceğin Meslekleri İşbaşı Eğitim Programı'nda 9 ay boyunca aylık 1950 lira, Mesleki Eğitim Programı'nda 8 ay boyunca aylık 1603 lira ödenecek. Tüm bu teşvik ve desteklerin yanı sıra 2018 yılında işverene 9 ay boyunca aylık 100 lira asgari ücret desteği verilecek. Bu teşvikle işverenlerin üzerinden 10 milyarlık bir yük kalkacak" dedi.

YARARLANMAYANLAR DA YARARLANSIN

Serteser, teşviklerden şu ana kadar yararlanmayan ATSO üyelerine de hatırlatmada bulundu. Serteser, şöyle konuştu:

"Torba Kanun'un yürürlüğe girdiği 1 Nisan tarihinden önceki dönemde tüm şartları taşıdığı halde 5510 sayılı, 4447 sayılı, 6111 sayılı kanun veya diğer kanunlarla sağlanan istihdam prim teşviki, destek ve indirimlerinden yararlanmamış üyelerimizin en geç 31 Mayıs'a kadar Sosyal Güvenlik Kurumu'na yazılı olarak başvurması gerekiyor. Bu başvuru ile üyelerimiz, geçmiş dönemde yararlanmadıkları istihdam prim teşviki, destek ve indirimlerden yararlanabilecek."

ATSO Yönetimi, ilk toplantısını yaptı

Afyonkarahisar Ticaret ve Sanayi Odası'nın seçimlerden sonra oluşan yeni Yönetim Kurulu, ilk toplantısını gerçekleştirdi. Toplantıda görev dağılımı yapıldı

Afyonkarahisar Ticaret ve Sanayi Odası'nın yeni seçilen Yönetim Kurulu, ilk toplantısını yaptı. Toplantıda görev dağılımı gerçekleştirildi. Mustafa Gül ve Ahmet Şükrü Köse, Yönetim Kurulu Başkan Yardımcılığı'na oybirliği ile seçildi. Muammer Türker de Yönetim Kurulu Sayman Üyeliği'ne yine oybirliğiyle seçildi.

Sabah İl Temsilciğinden ATSO'ya ziyaret

Turkuvaz Medya Takvim, Fotomaç ve Dergi Grubu Bölge Koordinatörü Şeyda Yılmaz ve Sabah Gazetesi İl Temsilcisi Hakan Dilek, Afyonkarahisar Ticaret ve Sanayi Odası Yönetim Kurulu Başkanı Hüsnü Serteser'i ziyaret etti

Turkuvaz Medya Takvim, Fotomaç ve Dergi Grubu Bölge Koordinatörü Şeyda Yılmaz ve Sabah Gazetesi İl Temsilcisi Hakan Dilek, üç dönem üst üste Afyonkarahisar Ticaret ve Sanayi Odası (ATSO) Yönetim Kurulu Başkanlığı'na seçilen Hüsnü Serteser'i ziyaret etti. Ziyarette "hayırlı olsun" dileklerini ileten Yılmaz ve Dilek, ATSO'nun bundan önce olduğu gibi bundan sonra da şehir ve ülke için çalışacağına inandıklarını belirtti.

BASIN KURULUŞLARI, KAMUOYUNU BİLGİLENDİRİYOR

ATSO Yönetim Kurulu Başkanı Hüsnü Serteser ise ziyaret dolayısıyla Turkuvaz Medya Takvim, Fotomaç ve Dergi Grubu Bölge Koordinatörü Şeyda Yılmaz ve Sabah Gazetesi İl Temsilcisi Hakan Dilek'e teşekkür etti. Serteser, basın yayın kuruluşlarının projelerin duyurulması ve bu doğrultuda kamuoyunun bilgilendirilmesi için önemli bir konumda olduğunu kaydetti.

Turkuvaz Grubu'ndan "hayırlı olsun" ziyareti

Turkuvaz Medya Takvim, Fotomaç ve Dergi Grubu Bölge Koordinatörü Şeyda Yılmaz ve Sabah Gazetesi İl Temsilcisi Hakan Dilek, Afyonkarahisar Ticaret ve Sanayi Odası Yönetim Kurulu Başkanı Hüsnü Serteser'i ziyaret etti

Turkuvaz Medya Takvim, Fotomaç ve Dergi Grubu Bölge Koordinatörü Şeyda Yılmaz ve Sabah Gazetesi İl Temsilcisi Hakan Dilek, üç dönem üst üste Afyonkarahisar Ticaret ve Sanayi Odası (ATSO) Yönetim Kurulu Başkanlığı'na seçilen Hüsnü Serteser'i ziyaret etti. Ziyarette "hayırlı olsun" dileklerini ileten Yılmaz ve Dilek, ATSO'nun bundan önce olduğu gibi bundan sonra da şehir ve ülke için çalışacağına inandıklarını belirtti.

BASIN KURULUŞLARI, KAMUOYUNU BİLGİLENDİRİYOR

ATSO Yönetim Kurulu Başkanı Hüsnü Serteser ise ziyaret dolayısıyla Turkuvaz Medya Takvim, Fotomaç ve Dergi Grubu Bölge Koordinatörü Şeyda Yılmaz ve Sabah Gazetesi İl Temsilcisi Hakan Dilek'e teşekkür etti. Serteser, basın yayın kuruluşlarının projelerin duyurulması ve bu doğrultuda kamuoyunun bilgilendirilmesi için önemli bir konumda olduğunu kaydetti.

SATILIK DAİRE

Kurtuluş Cad. Sümer Mah.
2. Kat 3+1 ,110 m2
ön cepheye bakan, doğalgazlı daire
acele satılıktır. Fiyat: 180 bin TL'dir

MÜRACAAT:
TEL: 0 272 212 58 76

Sesiniz, Gözünüz, Kulağınız
Kadınana
Günlük Tarafsız Siyasi Gazete

12 NİSAN 2018 PERŞEMBE

Ziraat Bankası'ndan 'hayırlı olsun' ziyareti

Ziraat Bankası Bölge Müdürü Mahmut Şencan ve beraberindeki heyet, Afyonkarahısar Ticaret ve Sanayi Odası Yönetim Kurulu Başkanlığı'na üst üste üçüncü dönem seçilen Hüsnü Serteser'i ziyaret ettı

Ziraat Bankası Bölge Müdürü Mahmut Şencan, Afyon Şube Müdürü Lütfi Ural, Kadınana Şube Müdürü Sibel Özcan, Kocatepe Şube Müdürü Özden Güven ve Girişımcı Şube Müdürü Murat Bilen, Afyonkarahisar Ticaret ve Sanayı Odası (ATSO) Yönetim Kurulu Başkanı Hüsnü Serteser'i zıyaret ettı

GÖRÜŞ ALIŞVERİŞİNDE BULUNDULAR

Ziyarette konuşan Ziraat Bankası Bölge Muduru Mahmut Şencan, ATSO Yonetim Kurulu Başkanı Hüsnu Serteser'in yeniden göreve seçilmesi dolayısıyla "Hayırlı olsun" dileklerini ilettı. Şencan ve berabernndekı heyet, Nefes Kredısı ve Kredı Garantı Fonu ışlemlen hakkında da Serteser ıle görüş alışvenşınde bulundu

NEFES KREDİSİ ÇOK ÖNEMLİ

ATSO Yönetim Kurulu Başkanı Hüsnü Serteser de ziyaret dolayısıyla duyduğu memnuniyeti dile getirdi Serteser, Nefes Kredisi'nın onemine dikkat çekerek KOBİ'len Nefes Kredisi'nden yararlanmaya davet ettı

ATSO yönetimi, ilk toplantısını yaptı

Afyonkarahisar Ticaret ve Sanayi Odası'nın seçimlerden sonra oluşan yenı Yönetim Kurulu, ılk toplantısını gerçekleştirdi Toplantıda görev dağılımı yapıldı

Afyonkarahisar Ticaret ve Sanayi Odası'nın yeni seçilen Yönetim Kurulu, ilk toplantısını yaptı Toplantıda görev dağılımı gerçekleştırıldi. Mustafa Gül ve Ahmet Şükrü Köse, Yönetim Kurulu Başkan Yardımcılığı'na oybirliği ile seçildi. Muammer Türker de Yönetim Kurulu Sayman Üyeliği'ne yine oybirliğiyle seçildi.

>> Ceyda Topal

İstihdam seferberliği, ülkemize yarayacak

Afyonkarahisar Ticaret ve Sanayi Odası Yönetim Kurulu Başkanı Hüsnü Serteser, istihdamı artırmak için yürürlüğe giren yeni teşvik uygulamalarını hakkında bilgi verdi. Serteser, yeni teşviklerle iş dünyasının ekonomiye katkı sağlayacağını belirtti

Afyonkarahısar Ticaret ve Sanayı Odası (ATSO) Yönetim Kurulu Başkanı Hüsnü Serteser, 27 Mart 2018 tanhınde yürurlüğe giren yenı istıhdam teşvık uygulamaları hakkında değerlendırmede bulundu Cumhurbaşkanı Recep Tayyıp Erdoğan'ın himayelennde 2017'nın Şubat ayında TOBB Turkiye Ekonomı Şurası'nda Istıhdam Seferberlıği'nın başlatıldığını kaydeden Serteser, "Türk özel sektörünün üstün gayretleri ile 2017 yılı sonunda dunyada eşı benzerı görülmemış bır başarıya ımza atılmış ve 1,5 milyon ınsanımıza ış, ailelenne aş ımkanı sağlanmıştır İş aleminin istıhdamın artırılması ıçın gösterdiğı başarı, 14 Aralık 2017 tarihınde Cumhurbaşkanlığı Küllıyesı'nde düzenlenen Istıhdam Şurası ve İstıhdam Seferberlıgi Ödül Töreni'nde en çok ıstıhdam sağlayan illerımize, sektorlerımıze ve fırmalara verilen ödullerle taçlandırılmıştır Sayın Cumhurbaşkanımız, burada 2018'de uygulanacak istıhdam teşvıklerını açıklarken Türk iş dünyasına yenı bır çağrıda bulunarak 2017'de 1,5 milyon ılave istıhdam sağlayan Türk özel sektorune yenı bir hedef göstermıştır" dedı

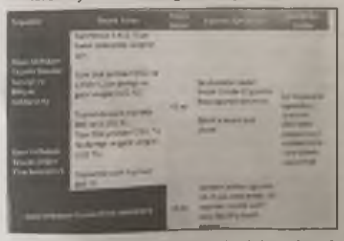

3 YIL SÜREYLE UYGULANACAK

Turkıye Odalar ve Borsalar Birlıgi'nın yenı hedef doğrultusunda Çalışma ve Sosyal Guvenlik Bakanlıgı ıle çalışmalar yaptıgına ışaret eden Serteser, "Bu çalışmalar sonucunda ış dunyası olarak ıhtıyaç duyduğumuz istıhdam teşvıklenne ilişkin yasal düzenlemelen de içeren 7103 Sayılı Kanun Türkiye Büyuk Millet Meclısı'nde kabul edilmış ve 27 Mart 2018 tarıhli 30373 sayıli 2'nci Mukerrer Resmı Gazete'de yayımlanarak yururlüğe gırmıştır Yenı istıhdam teşvikleri 1 Ocak 2018 ile 31 Aralık 2020 arasında 3 yıl süreyle uygulanacaktır Kanun ile ayrıca 1 Nisan 2018 tarihinden onceki donemde tüm şartları taşıdıgı halde 5510 sayılı, 4447 sayılı, 6111 sayılı Kanun veya dıger kanunlarla sağlanan istıhdam prım teşvıkı, destek ve indirimlerinden yararlanmamış üyelerımızın en geç 31 Mayıs 2018 tarihine kadar Sosyal Guvenlik Kurumu'na yazılı olarak başvurmaları halınde bu Kanunlar ile getrilmiş teşvıklerden yararlanma imkânı bulunmaktadır" diye konuştu

İLAVE İSTİHDAMDA İŞVERENE KOLAYLIK

Serteser, yenı ıstıhdam teşvıklerınin, ışverene de çalışana da katkı sağlayacagı'nı vurgulayarak "Ilave istıhdam teşvıkleri ıle ışverenler, ışçının sadece maaşını odeyecek, tum vergı ve SGK prımlerını devlet karşılayacak İmalat Sanayi ve Bilişim Sektorlen ıçın, 5 bin 412 lıraya kadar ödenecek ücretlerde tüm SGK prımlen ıle damga gelir vergısı karşılanacak Kışı başı 883 ilâ 2 bin 151 lıra arasında teşvık uygulanmış olacak Dıger tüm sektorler ıçın tüm SGK prımleri, damga ve gelir vergıleri devlet tarafından karşılanacak. Aylık kişi başı 883 lıra teşvık uygulanacak İlave ıstıhdam teşvıklen ıle ışe başlayacak kışılerın, ışe alındıkları aydan onceki 3 ayda 10 gunden fazla sıgortalı olmaması ve İŞ-KUR'a kayıtlı ışsız olmaları şartları aranacak Işveren ıse, ışe başlayacak sigortalıyı, 2017'deki çalışan sayısı ortalamasına ilave olarak çalıştıracak" ifadelerini kullandı

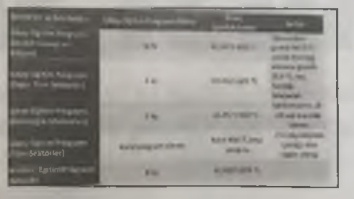

KÜÇÜK ÖLÇEKLİ İŞLETME VE ESNAFA ÖZEL TEŞVİK

Serteser, teşvık çerçevesınde bir dıger uygulamanın da "Bir Senden, Bir Benden" adını taşıdıgını kaydetti Serteser, küçük ölçekli ışletmeler ve esnaf ıçın onemli olan "Bir Senden, Bir Benden" başlıklı teşvik hakkında şu bilgilen verdi

"Teşvik kapsamında bir başka uygulama ise 'Bir Senden, Bir Benden' adını taşıyor Kuçuk ölçekli ışletmeler ve esnaf ıçın onemlı olan bu uygulamada ışverene prım desteği, gunlük 53,4 lıra ücret desteği, vergı desteğı olmak ozere aylık kışı başı 2 bın 486 lıralık teşvık sağlanıyor Bu teşvık ucretlerını 6 ay ışveren, 6 ay devlet ustlenecek Bu teşvık ıle ışe başlamak ısteyen kışılerde 18-25 yaş arasında olmak, ışe alındıkları aydan onceki 3 ayda 10 gunden fazla sıgortalı olmamak, ISKUR'a kayıtlı ışsız olmak, ışe gırış tarıhı ıtbarıyla ışverenin bırıncı derece kan veya kayın, hısmı ya da eşi olmamak şartlan aranıyor. Bu teşvik bağlamında ışveren ıçın ise ışe başlayacak sigortalıyı, ışverenin 2017'deki çalışan sayısı ortalamasına ılave olarak çalıştırmak, ımalat sektorunde faalıyet gostermek ve bu sektorde ustalık belgesi sahıbi olunan ozel sektor ışvereni olmak, ışyerınin 2017'deki sigortalı sayısı ortalamasının 1 ilâ 3 olması gerekiyor"

MESLEKİ EĞİTİME DE TEŞVİK VAR

ATSO Yonetim Kurulu Başkanı Hüsnü Serteser, Meslekı Eğitım ve İşbaşı Eğitim programlarına ılışkin destekler hakkında da bilgi verdi Serteser, "İmalat Sanayi ve Bilişim İşbaşı Eğitim Programı'nda 6 ay boyunca aylık 1603 lıra, dıger tüm sektorlerde 3 ay boyunca aylık 1603 lıra, Geleceğin Meslekleri İşbaşı Eğitim Programı'nda 9 ay boyunca aylık 1950 lıra, Meslekı Eğitim Programı'nda 8 ay boyunca aylık 1603 lıra ödenecek Tüm bu teşvik ve desteklerin yanı sıra 2018 yılında ışverene 9 ay boyunca aylık 100 lıra asgarı ucret desteğı verilecek Bu teşvikle ışverenlerin üzerinden 10 milyarlık bir yuk kalkacak" dedı

YARARLANMAYANLAR DA YARARLANSIN

Serteser, teşvıklerden şu ana kadar yararlanmayan ATSO uyelenne de hatırlatmada bulundu Serteser, şoyle konuştu

"Torba Kanun'un yururlüğe girdiğı 1 Nisan tanhınden onceki donemde tüm şartları taşıdıgı halde 5510 sayılı, 4447 sayılı, 6111 sayılı kanun veya dıger kanunlarla sağlanan istıhdam prım teşvıkı, destek ve indırımlerinden yararlanmamış uyelerımızın en geç 31 Mayıs'a kadar Sosyal Guvenlik Kurumu'na yazılı olarak başvurması gerekiyor Bu başvuru ile uyelerımız, geçmiş donemde yararlanmadıkları istıhdam prım teşvıkı, destek ve indırımlerden yararlanabılecek" dedı >> Kadınana

Serteser: İstihdam seferberliği, ülkemize yarayacak"

Afyonkarahisar Ticaret ve Sanayi Odası Yönetim Kurulu Başkanı Husnu Serteser, istihdamı artırmak için yürürlüğe giren yeni teşvik uygulamalarını hakkında bilgi verdi. Serteser, yeni teşviklerle iş dünyasının ekonomiye katkı sağlayacağını belirtti.

Afyonkarahisar Ticaret ve Sanayi Odası (ATSO) Yönetim Kurulu Başkanı Husnu Serteser, 27 Mart 2018 tarihinde yürürlüğe giren [illegible] ile ilgili olarak [illegible] hakkında değerlendirmede bulundu. Cumhurbaşkanı Recep Tayyip Erdoğan'ın koordinatörlüğünde 2017'nin Şubat ayında TOBB Yönetim Kurulunda [illegible] bilgiler kaydeden Serteser, "Türk özel sektörünün sekiz yıl önce [illegible] ile 2017 yılı sonunda dünyada ilgi tanınan girişimciliği ile başarıya imza atılmış ve 1,5 milyon insanımızın iş, aileleme ve milyon vatandaşımızın iş yaratmasına katkılarının yürütülmesi için yürütülüğü bazen, 14 Aralık 2017 tarihinde Cumhurbaşkanlığı Köşkünde düzenlenen İstihdam Şurası ve İstihdam Seferberliği Ödül Töreninde ve çok sektörün sağlayan Ekonomi, sektörlerimizi ve İhracatımız ve'ne ödüllerle başlandırdığını Sayın Cumhurbaşkanımız, kurulan 2023'de uygulanacak istihdam teşviklerini açıklarken TÜİK iş dünyasına yeni bir çağrıda bulunarak 2017'de 1,5 milyon ilave istihdam sağlayan Türk özel sektörüne yeni bir hedef göstermişti" dedi.

3 YIL İÇERİSİNDE UYGULANACAK

Türkiye Odalar ve Borsalar Birliğinin yeni hedef sağlıklarında çalışma ve Sosyal Güvenlik Bakanlığı ile yürütmeler sağlığına ilerledi Serteser, "Bu çalışmalar sonucunda iş dünyasına dönük bütün sektörlerde ve ülkemiz dahil, dünyadaki [illegible] [illegible] 2023 Sayılı Kanun Türkiye Büyük Millet Meclisi'nde kabul edilmiş ve 27 Mart 2018 tarihli 30371 sayılı Resmi Gazete'de yürürlüğe girmiştir. Yeni istihdam teşvikleri 1 Ocak 2018 ile 31 Aralık 2020 arasında 3 yıl süreyle uygulanacaktır. Kanun ile ayrıca 1 Nisan 2018 tarihinden önceki dönemden devam eden [illegible] 2023 sayılı Kanun ve diğer kanunlarla sağlanan istihdam primi teşviki, destek ve indirimlerinden yararlanmamış [illegible] 31 Mayıs 2018 tarihine kadar Sosyal Güvenlik Kurumuna yazılı olarak başvurmaları halinde bu kanunlar ile [illegible] yararlanmaya devam edecekler" diye konuştu.

İŞİNİ YÜRÜTMESİNE KOLAYLIK

Serteser, yeni istihdam teşviklerinin, ülkemiz de çalışma ile ilgili sağlıklarının vurgulanarak "Daha istihdam teşvikleri ile çalışanlar, sağlık sektörü dahil [illegible] olacak. Kısa vergi ve [illegible] [illegible] olacak. Sosyal Sanayi ve Bilişim Sektörleri için, 31 Aralık kadar [illegible] [illegible] [illegible]

Tarım Fuarı kapılarını açıyor

Bu yıl Afyonkarahisar'da düzenlenecek olan Uluslararası Tarım Hayvancılık ve Teknolojileri Fuarı'nın kapılarını açıyor. AR-FUAR Organizasyon tarafından gerçekleştirilecek olan Uluslararası Tarım Hayvancılık ve Teknolojileri Fuarı bugün kapılarını çalıştırıyor. 12-15 Nisan tarihleri arasında Kültür Park ve Fuar Alanında düzenlenecek olan Uluslararası Tarım Hayvancılık ve Teknolojileri Fuarı'nda Vali Tufan Gürel, Belediye Başkanı Çoban, Ticaret ve Sanayi Odası Meclisi Kurulu Başkanı Serteser, Ziraat Odası Başkanı Çamkaya ve AR-FUAR Genel Müdürü Arıkan, basın toplantısını gerçekleştirecek. Konuşmaların ardından standları gezilmesi ile program devam edecek. Fuara yoğun bir katılımın olacağı bekleniyor.

12 NİSAN 2018 PERŞEMBE

$ 4,1452 ^ | € 5,1348 ^ | 109,068 v | 180,138 ^ | 288,77 ^

ATSO yönetimi, ilk toplantısını yaptı

Afyonkarahisar Ticaret ve Sanayi Odası'nın seçimlerden sonra oluşan yeni Yönetim Kurulu, ilk toplantısını gerçekleştirdi. Toplantıda görev dağılımı yapıldı

Afyonkarahisar Ticaret ve Sanayi Odası'nın yeni seçilen Yönetim Kurulu, ilk toplantısını yaptı. Toplantıda görev dağılımı gerçekleştirildi. Mustafa Gül ve Ahmet Şükrü Köse, Yönetim Kurulu Başkan Yardımcılığı'na oy birliği ile seçildi. Muammer Türker de Yönetim Kurulu Sayman Üyeliği'ne yine oybirliğiyle seçildi.

İstihdam seferberliği, ülkemize yarayacak

Afyonkarahisar Ticaret ve Sanayi Odası Yönetim Kurulu Başkanı Hüsnü Serteser, istihdamı arturmak için yürürlüğe giren yeni teşvik uygulamaları hakkında bilgi verdi. Serteser, yeni teşvikterle iş dünyasının ekonomiye katkı sağlayacağını belirtti

HÜSNÜ SERTESER

AFYONKARAHİSAR Ticaret ve Sanayi Odası (ATSO) Yönetim Kurulu Başkanı Hüsnü Serteser, 27 Mart 2018 tarihinde yürürlüğe giren yeni istihdam teşvik uygulamaları hakkında değerlendirmede bulundu. Cumhurbaşkanı Recep Tayyip Erdoğan'ın himayelerinde 2017'nin Şubat ayında TOBB Türkiye Ekonomi Şurası'nda İstihdam Seferberliği'nin başlatıldığını kaydeden Serteser, "Türk özel sektörünün üstün gayretleri ile 2017 yılı sonunda dünyada eşi benzeri görülmemiş bir başarıya imza atılmış ve 1,5 milyon insanımıza iş, ailelerine aş imkanı sağlanmıştır. İş aleminin istihdamın artırılması için gösterdiği başarı, 14 Aralık 2017 tarihinde Cumhurbaşkanlığı Külliyesi'nde düzenlenen İstihdam Şurası ve İstihdam Seferberliği Ödül Töreni'nde en çok istihdam sağlayan illerimize, sektörlerimize ve firmalara verilen ödüllerle taçlandırılmıştır. Sayın Cumhurbaşkanımız, burada 2018'de uygulanacak istihdam teşviklerini açıklarken Türk iş dünyasına yeni bir çağrıda bulunarak 2017'de 1,5 milyon ilave istihdam sağlayan Türk özel sektörüne yeni bir hedef göstermiştir" dedi.

3 YIL SÜREYLE UYGULANACAK

Türkiye Odalar ve Borsalar Birliği'nin yeni hedef doğrultusunda Çalışma ve Sosyal Güvenlik Bakanlığı ile çalışmalar yaptığına işaret eden Serteser, "Bu çalışmalar sonucunda iş dünyası olarak ihtiyaç duyduğumuz istihdam teşviklerine ilişkin yasal düzenlemeleri de içeren 7103 Sayılı Kanun Türkiye Büyük Millet Meclisi'nde kabul edilmiş ve 27 Mart 2018 tarihli 30373 sayılı 2'nci Mükerrer Resmi Gazete'de yayımlanarak yürürlüğe girmiştir. Yeni istihdam teşvikleri 1 Ocak 2018 ile 31 Aralık 2020 arasında 3 yıl süreyle uygulanacaktır. Kanun ile ayrıca 1 Nisan 2018 tarihinden önceki dönemde tüm şartları taşıdığı halde 5510 sayılı, 4447 sayılı, 6111 sayılı Kanun veya diğer kanunlarla sağlanan İstihdam prim teşviki, destek ve indirimlerinden yararlanmamış üyelerimizin en geç 31 Mayıs 2018 tarihine kadar Sosyal Güvenlik Kurumu'na yazılı olarak başvurmaları halinde bu Kanunlar ile getirilmiş teşviklerden yararlanma imkânı bulunmaktadır" diye konuştu

KÜÇÜK ÖLÇEKLİ İŞLETME VE ESNAFA ÖZEL TEŞVİK

Serteser, teşvik çerçevesinde bir diğer uygulamanın da "Bir Senden, Bir Benden" adını taşıdığını kaydetti. Serteser, küçük ölçekli işletmeler ve esnaf için önemli olan "Bir Senden, Bir Benden" başlıklı teşvik hakkında şu bilgileri verdi: "Teşvik kapsamında bir başka uygulama ise 'Bir Senden, Bir Benden' adını taşıyor. Küçük ölçekli işletmeler ve esnaf için önemli olan bu uygulamada işverene prim desteği, günlük 53,4 lira ücret desteği, vergi desteği olmak üzere aylık kişi başı 2 bin 486 liralık teşvik sağlanıyor. Bu teşvik ücretlerini 6 ay işveren, 6 ay devlet üstlenecek. Bu teşvik ile işe başlamak isteyen kişilerde 18-25 yaş arasında olmak, işe alındıkları aydan önceki 3 ayda 10 günden fazla sigortalı olmamak, IŞKUR'a kayıtlı işsiz olmak, işe giriş tarihi itibarıyla işverenin birinci derece kan veya kayın, hısmı ya da eşi olmamak şartları aranıyor. Bu teşvik bağlamında işveren için ise işe başlayacak sigortalıyı, işverenin 2017'deki çalışan sayısı ortalamasına ilave olarak çalıştırmak, imalat sektöründe faaliyet göstermek ve bu sektörde ustalık belgesi sahibi olunan özel sektör işvereni olmak, işyerinin 2017'deki sigortalı sayısı ortalamasının 1 ilâ 3 olması gerekiyor."

YARARLANMAYANLARDA YARARLANSIN

Serteser, teşviklerden şu ana kadar yararlanmayan ATSO üyelerine de hatırlatmada bulundu. Serteser, şöyle konuştu: "Torba Kanun'un yürürlüğe girdiği 1 Nisan tarihinden önceki dönemde tüm şartları taşıdığı halde 5510 sayılı, 4447 sayılı, 6111 sayılı kanun veya diğer kanunlarla sağlanan İstihdam prim teşviki, destek ve indirimlerinden yararlanmamış üyelerimizin en geç 31 Mayıs'a kadar Sosyal Güvenlik Kurumu'na yazılı olarak başvurması gerekiyor. Bu başvuru ile üyelerimiz, geçmiş dönemde yararlanmadıkları istihdam prim teşviki, destek ve indirimlerden yararlanabilecek."

İLAVE İSTİHDAMDA İŞVERENE KOLAYLIK

Serteser, yeni istihdam teşviklerinin, işverene de çalışana da katkı sağlayacağını vurgulayarak "İlave istihdam teşvikleri ile işverenler, işçinin sadece maaşını ödeyecek; tüm vergi ve SGK primlerini devlet karşılayacak. İmalat Sanayi ve Bilişim Sektörleri için, 5 bin 412 liraya kadar ödenecek ücretlerde tüm SGK primleri ile damga gelir vergisi karşılanacak. Kişi başı 883 ilâ 2 bin 151 lira arasında teşvik uygulanmış olacak. Diğer tüm sektörler için tüm SGK primleri, damga ve gelir vergileri devlet tarafından karşılanacak. Aylık kişi başı 883 lira teşvik uygulanacak. İlave istihdam teşvikleri ile işe başlayacak kişilerin, işe alındıkları aydan önceki 3 ayda 10 günden fazla sigortalı olmaması ve İŞKUR'a kayıtlı işsiz olmaları şartları aranacak. İşveren ise, işe başlayacak sigortalıyı, 2017'deki çalışan sayısı ortalamasına ilave olarak çalıştıracak" ifadelerini kullandı.

MESLEKİ EĞİTİME DE TEŞVİK VAR

ATSO Yönetim Kurulu Başkanı Hüsnü Serteser, Mesleki Eğitim ve İşbaşı Eğitim programlarına ilişkin destekler hakkında da bilgi verdi. Serteser, "İmalat Sanayi ve Bilişim İşbaşı Eğitim Programı'nda 6 ay boyunca aylık 1603 lira, diğer tüm sektörlerde 3 ay boyunca aylık 1603 lira, Geleceğin Meslekleri İşbaşı Eğitim Programı'nda 9 ay boyunca aylık 1950 lira, Mesleki Eğitim Programı'nda 8 ay boyunca aylık 1603 lira ödenecek. Tüm bu teşvik ve desteklerin yanı sıra 2018 yılında işverene 9 ay boyunca aylık 100 lira asgari ücret desteği verilecek. Bu teşvikle işverenlerin üzerinden 10 milyarlık bir yük kalkacak" dedi.

Ziraat Bankası'ndan "hayırlı olsun" ziyareti

ZİRAAT BANKASI Bölge Müdürü Mahmut Şencan ve beraberindeki heyet, Afyonkarahisar Ticaret ve Sanayi Odası Yönetim Kurulu Başkanlığı'na üst üste üçüncü dönem seçilen Hüsnü Serteser'i ziyaret etti. Ziraat Bankası Bölge Müdürü Mahmut Şencan, Afyon Şube Müdürü Lütfi Ural, Kadınana Şube Müdürü Sibel Özcan, Kocatepe Şube Müdürü Özden Güven ve Girişimci Şube Müdürü Murat Bilen, Afyonkarahisar Ticaret ve Sanayi Odası (ATSO) Yönetim Kurulu Başkanı Hüsnü Serteser'i ziyaret etti. Ziyarette konuşan Ziraat Bankası Bölge Müdürü Mahmut Şencan, ATSO Yönetim Kurulu Başkanı Hüsnü Serteser'in yeniden göreve seçilmesi dolayısıyla "Hayırlı olsun" dileklerini iletti. Şencan ve beraberindeki heyet, Nefes Kredisi ve Kredi Garanti Fonu işlemleri hakkında da Serteser ile görüş alışverişinde bulundu.

ZIRAAT BANKASI MÜDÜRLERİ HÜSNÜ SERTESER'E HAYIRLI OLSUN ZİYARETİNDE BULUNDU

ZAYİ
Nüfus Cüzdanımı kaybettim
Hükümsüzdür.
ESRA KILIÇ

1951'DEN GÜNÜMÜZE GÜVENİN ESERİ...
www.afyonturkeligazetesi.com
Afyon Türkeli
YIL: 67 SAYI: 17.407 13 NİSAN 2018 CUMA FİYATI: 40 (KRŞ.)

TARIM FUARI KAPILARINI AÇTI

Uluslararası Tarım Hayvancılık ve Teknolojileri Fuarı açıldı. Bu yıl ilk kez "uluslararası" unvanı ile açılan Fuar'a, katılım yoğun oldu.

KIRSALDA NÜFUSUMUZ FAZLA

Açılış töreninde bir konuşma yapan Afyonkarahisar Ticaret ve Sanayi Odası Yönetim Kurulu Başkan Yardımcısı Mustafa Gül, "Afyon, tarım ve hayvancılık konusunda Türkiyemiz'in önde gelen illerinden birisidir, kırsal kesimde nüfusu en fazla olan illerimizden de birisidir."

POTANSİYELİ İYİ DEĞERLENDİRMELİYİZ

Afyonkarahisar Valisi Mustafa Tutulmaz da "İlimiz tarım ve hayvancılık yönünden, ülkemizin en önde gelen birkaç vilayetinden birisidir. Potansiyelimizi iyi değerlendirmemiz açısından yeni teknolojileri üretimimize kazandırmak adına fuarı önemsiyoruz."

● Sayfa 6'da

ZİNC İL

Kasaba ziyar yerleşim yer "Bu zincir ha reket etmeni

Vali Mustafa merkezine b Susuz Belec bulundu. Beyyazı, Belediyelerini ziyar belediyelerinin alt y

EMNİYET MÜDÜRÜMÜZ AFYON'DA KALMALI

MHP İl Başkanı Mehmet Karagöz İl Emniyet Müdürü Fahrettin Şen'in Afyonkarahisar için bir kazanım olduğunu söyleyerek "Sayın müdürümüz bu şehir için bir kazanımdır. Uzun yıllar bu şehirde hizmet etmesi şehrimiz için faydalı olacaktır." dedi

● Sayfa 4'te

UYUŞTURUCU KAÇAKÇILARI YAKALANDI

Jandarma ekipleri Çay ilçesi Yeşilyurt Köyü yakınlarında araçlarında kubar esrar maddesi bulunan 3 kişiyi yakaladı.

● Sayfa 2'de

TOPRAKLARIMIZ

TARIM, HAYVANCILIK VE TEKNOLOJİLERİ FUARI AÇILDI

Uluslararası Tarım Hayvancılık ve Teknolojileri Fuarı açıldı. Bu yıl ilk kez "uluslararası" unvanı ile açılan Fuar'a, katılım yoğun oldu.

Uluslararası Tarım Hayvancılık ve Teknolojileri Fuarı, Kültürpark ve Fuar Alanı'nda açıldı. Bu yıl ilk kez "uluslararası" unvanı Fuar'ın açılışına Afyonkarahisar Valisi Mustafa Tutulmaz, Afyonkarahisar Belediye Başkanı Burhanettin Çoban, Afyonkarahisar Ticaret ve Sanayi Odası Yönetim Kurulu Başkan Yardımcısı Mustafa Gül ile protokol üyeleri katıldı.

Mustafa Tutulmaz

Burhanettin Çoban

Mustafa Gül

AFYON, TÜRKİYE'NİN ÖNDE GELEN İLLERİNDEN BİRİ

Açılış töreninde bir konuşma yapan Afyonkarahisar Ticaret ve Sanayi Odası Yonetim Kurulu Başkan Yardımcısı Mustafa Gül, "Afyon, tarım ve hayvancılık konusunda Türkiyemiz'in önde gelen illerinden birisidir, kırsal kesimde nüfusu en fazla olan illerimizden de birisidir. Vişne üretiminde birinciyiz, haşhaş üretiminde Turkiye birincisiyiz, patates üretiminde Türkiye üçüncüsüyüz, kiraz üretiminde Türkiye 5'incisiyiz. Tarımımızın gelişmesi, hayvancılığımızın daha iyi noktalara gelmesi için bu fuarların katkı sağlayacağını düşünüyorum" dedi

ŞEHRİN POTANSİYELİ İYİ DEĞERLENDİRİLMELİ

Afyonkarahısar Belediye Başkanı Burhanettin Çoban, Fuar'a destek veren tüm kurum ve kuruluşlara teşekkür ederken Afyonkarahısar Valisi Mustafa Tutulmaz da "İlimiz tarım ve hayvancılık yönünden, ülkemizin en önde gelen birkaç vilayetinden birisidir. Potansiyelimizi iyi değerlendirmemiz açısından yeni teknolojileri üretimimize kazandırmak adına fuarı önemsiyoruz. Geçmişten beri tarım makinaları konusunda da önemli üreticilerimiz var. Bu fuarlar vasıtasıyla da onların da işlerini genişleteceğine ve ilimize sayısız fayda sağlayacaklarına inanıyoruz" ifadelerini kullandı.

FUAR, 15 NİSAN'A KADAR AÇIK

Konuşmaların ardından, protokol üyeleri Fuar'a katılan firmaların stantlarını ziyaret etti. Yerli ve yabancı 128 firmanın katıldığı Fuar, 15 Nisan 2018 tarihine kadar açık olacak.

>>Türkeli

ANAHABER
Ulusal Yurtsever Siyasal Gazete

Tarım Fuarı kapılarını açtı

Uluslararası Tarım, Hayvancılık ve Teknolojileri Fuarı 128 firmanın katılımıyla kapılarını Afyonkarahisarlı çiftçilere açtı

12-15 Nisan tarihleri arasında birçok tarım aleti üreticilerinin ürünlerini sergileyeceği fuarın açılışına Vali Mustafa Tutulmaz, Belediye Başkanı Burhanettin Çoban, Cumhuriyet Başsavcısı Mehmet Özel, Gıda Tarım ve Hayvancılık İl Müdürü İbrahim Acar ve çok sayıda firma temsilcileri ile çiftçiler katıldı. Kültür Park Fuar Alanında gerçekleştirilen açılış töreni saygı duruşu ve istiklal marşının okunmasıyla başladı. 128 firma temsilcisinin katılımıyla gerçekleşen fuarda; gübreleme ve tohumlama makineleri, traktör, ekim makineleri, pulluklar, mibzerler, sebze meyve makineleri, sera ve teknolojileri, su ve sulama teknolojileri, gübreler, zirai ilaçlar, tohum, fidan ve bahçecilik, ekolojik tarım ve hayvancılık üretim makineleri yer aldı.

"Afyonkarahisar öncü iller arasında"

Fuarın açılış konuşmasını gerçekleştiren Ticaret ve Sanayi Odası Yönetim Kurulu Başkan Yardımcısı Mustafa Gül, Afyonkarahisar'ın gıda ve tarımda lider konumda olduğunu ifade ederek şunları kaydetti: "Tarımsal verilere baktığımızda, ilimiz 2017 yılında vişne üretiminde Türkiye'de 1. olup, toplamda 42.273 ton üretim gerçekleşmiş ve bir ağaçtan ortalama 40 kg. vişne elde etmiştir. Haşhaş Tohumu Üretiminde ise İlimiz Türkiye üretiminde ve verimlilikte 1. olmuş ve toplamda 5.134 ton üretim gerçekleşmiştir. Kiraz üretiminde ise İlimiz 2017 yılında Türkiye'de en fazla üretim gerçekleştiren 5. il olmuş ve 35.718 ton kiraz üretimi gerçekleşmiştir. Hayvancılık sektörüne baktığımızda TUİK verilerine göre Afyonkarahisar il genelinde yaklaşık 895 bin adet küçükbaş ve 374 bin büyük baş hayvan varlığı ile Türkiye'de bu alanda öncü iller arasındadır. Ayrıca, Yumurta borsasının belirlendiği ilimiz Afyonkarahisar, toplamda 18,5 milyon yumurta tavuğu ile bu alanda lider konumdadır."

"Türkiye ekonomisine katkımız 6,6 miyar TL"

Gıda Tarım ve Hayvancılık İl Müdürü İbrahim Acar, tarımsal potansiyel olarak Afyonkarahisar'ın Türkiye'nin önde gelen illerinden olduğuna dikkat çekerek şöyle konuştu: "Afyonkarahisar ili olarak bizim nüfusumuzun yaklaşık yüzde 50'si bizzat tarımla uğraşıyor. Geçimin tarımdan veya tarıma dayalı sanayiden sağlayan insanlarımızı düşündüğümüz zaman bu oran yüzde 50'nin çok daha üzerinde. Dolayısıyla tarım Afyonkarahisar için en önemli sektörlerden. Afyonkarahisar olarak 2017 rakamlarına göre Türkiye ekonomisine katkımız 6,6 milyar TL. Bitkisel üretim, şeker pancarı, haşhaş, kiraz, vişne gibi ürünlerle üretim merkeziyiz şuanda. Hayvansal üretimde yaklaşık 400 bin büyükbaş, 1 milyona yakın küçükbaşla hayvan sayımız oldukça ciddi. Bunun yanında 250 bin ton süt üretimiz, 16 bin ton kırmızı et üretimimiz, 12 bin ton beyaz et üretimimiz ve 250 bin ton yumurta üretimimizle batı Anadolu'nun tarımsal yükünü Afyonkarahisar çekmekte. Batı Anadolu'yu Afyonkarahisar çekmekte. Yine gıda olarak sucuk üretimi veya şekerli mamuller üretiminde de Türkiye'de ilkleri oynuyoruz. Yani gıdanın da başkentiyiz. Tarımda çok iyi durumdayız ve bunu çok daha iyi seviyelere getirmek için elimizden geleni yapacağız."

"Büyük bir fuar alanı yapacağız"

Belediye Başkanı Burhanettin Çoban ise konuşmasında, Afyonkarahisar'da düzenlenen fuarın uluslararası boyuta taşınmasının kentin geleceği için önemli bir kazanım olduğunu aktardı. Çoban şunları kaydetti: "Termal turizm alanımızda otellerin yanında en az 100 bin metrekarelik bir alanı termal yatırım alanı olan toplam 150 bin metrekarelik bir alanın Fuar alanı yapacaktık. Bununla ilgili de belediye olarak tüm çalışmaları tamamlayarak İlgili Kültür ve Turizm Bakanlığı Yatırım İşletmeleri genel Müdürlüğü'nden de gerekli plan değişikliklerini gerçekleştirmiştik. Ancak orada devletimizin özellikle Afyon Kocatepe Üniversitesi'nin çok büyük bir Termal Sağlık Projesi yapacağından dolayı fuar alanı projemiz gerçekleşmeyecek. Fuar alanına Afyonkarahisar'a şimdiye kadar yapılan tüm yatırımlardan daha büyük bir yatırıma ayrıldı. Biz belki bu alanda veya başka bir alanda daha güzel daha büyük bir fuar alanı yapacağız"

"Afyonkarahisar tarım makinelerini üreten bir şehir"

Açılışta son konuşmayı yapan Vali Mustafa Tutulmaz da, Afyonkarahisar her geçen gün geliştiğini söyledi. Tutulmaz şöyle devam etti: "Afyonkarahisar'da geçtiğimiz gün Klasik muzik festivali başladı, bugün Fuar açılıyor, önümüzdeki günlerde Gastronomi ile ilgili bir festival var. Ardından kitap fuarı açılacak. Caz festivali ile devam edecek bir etkinlikler süreci içindeyiz. Otellerimizde de değişik kurumların kongre ve toplantıları oluyor. İlimiz her geçen gün dolu dolu, günler geçiriyor. Bunun karşılığını da marka şehir olarak almak istiyoruz. Bizim zengin termal imkanlarımız var. Buna hizmet eden otellerimiz var. Bu otellerin doluluğu ve yenilerinin açılması, fuar ve diğer etkinliklerin yapılması önemli. Fuar organizasyonları ilimizin tanıtımına da büyük katkı sunuyor. Bu fuar bizim için iki yönden önemli. İlimiz tarım ve hayvancılık yönünden, ülkemizin en önde gelen illeri arasında. Bu potansiyelimizi iyi değerlendirmemiz açısından yeni teknolojilerden üretimde faydalanabilmek açısından fuarları çok önemsiyoruz. Afyonkarahisar tarım makinelerini üreten bir şehir. Geçmişten beri tarım makineleri konusunda da önemli üretim merkezlerimiz ve sanayicilerimiz var."

Vali Tutulmaz'dan yerli traktör çağrısı

Açılış konuşmaların ardından fuarın açılış kurdelesi kesildi. Daha sonra Vali Mustafa Tutulmaz ve Belediye Başkanı Burhanettin Çoban öncülüğünde katılımcılar fuar alanını gezdi. Fuarda bulunan tarım aletleri hakkında bilgiler alan kent protokolü zaman zaman tarım araçlarıyla fotoğraf çektirdi. Yerel traktör markası olan bir standı gezen Vali Tutulmaz ve beraberindekiler, temsilci firmayla sohbet etti. Orada bulunan traktörler hakkında bilgiler alan Vali Tutulmaz ve Başkan Çoban traktöre bindi ve kameralara poz verdi. Burada çiftçilere yerli traktör alımı konusunda çağrıda bulunan Vali Tutulmaz: "Yerli ürünümüz olan ve fiyatı gayet makul olan bu traktörü çiftçilerimiz tercih etsin" dedi. >> MEVLÜT TINAS

Prof. Dr. Veysel Eroğlu

Vali Mustafa Tutulmaz

Ali Özkaya

Hatice Dudu Özkal

Burcu Köksal

Mehmet Parsak

"Miraç birlik ve beraberliğe vesile olsun"

Afyonkarahisar protokolü Miraç Kandili dolayısıyla kutlama mesajları yayınladı. Yayınlanan mesajlarda Miraç Kandili'nin birlik, beraberlik ve huzurun sağlanarak, malum coğrafyalardaki zulümlerin sona ermesine vesile olması temenni edildi.

Burhanettin Çoban

Prof. Dr. Mustafa Solak

Salih Sel

Hüsnü Serteser

M. Sıtkı Merdivenci

İbrahim Yurdunuseven

Orman ve Su İşleri Bakanı Prof. Dr. Veysel Eroğlu, Vali Mustafa Tutulmaz, Milletvekilleri Ali Özkaya, Hatice Dudu Özkal, Burcu Köksal, Mehmet Parsak, Belediye Başkanı Burhanettin Çoban, AKÜ Rektörü Prof. Dr. Mustafa Solak, İl Genel Meclisi Başkanı Salih Sel, Afyonkarahisar Ticaret ve Sanayi Odası Yönetim Kurulu Başkanı Hüsnü Serteser, ATSO Meclis Başkanı M. Sıtkı Merdivenci, AK Parti İl Başkanı İbrahim Yurdunuseven, CHP İl Başkanı Kemal Demirkırkan, MHP İl Başkanı Mehmet Karaağız, Miraç Kandili dolayısıyla kutlama mesajları yayınladılar.

"MAZLUM COĞRAFYARLARDA ZULÜMLER SON BULSUN"

Peygamber Efendimiz Hz. Muhammed (S.A.V.) arşa yükselerek, Allah'ın huzuruna kabul edildiği gün olan Miraç Gecesi'nin bol bol ibadetle geçirilmesi gerektiği tavsiyesinde bulunan protokol mensupları, kardeş memleket ülkelerinin şu anlar itibarıyla olan birlik, beraberliğin sağlanmasına ve mazlum coğrafyalarda yaşanan zulümlerin son bularak, tüm dünya insanlarına barış getirmesine vesile olmasını temenni ettiler. >>>Gazete3

Kemal Demirkırkan

Merhum Çıracı, dün İmaret Camii'nde öğle namazına müteakip kılınan cenaze namazı sonrası son yolculuğuna uğurlandı.

Mehmet Karaağız

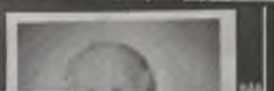

HİKMET ÇIRACI

Afyonkarahisar'da Tarım, Hayvancılık ve Tarım Teknolojileri Fuarı bu yıl ilk defa Uluslararası düzeyde hizmete açıldı.

Fuarlar güçleniyor Afyon gelişiyor

Afyonkarahisar'da yıllardır düzenlenen, bu yıl uluslararası düzeye ulaşan, yerli yabancı 128 firmanın stant açarak katılım gösterdiği, Kültür Park ve Fuar Alanı'nda 15 Nisan'a kadar hizmet verecek olan 8. Uluslararası Tarım Hayvancılık ve Teknolojileri Fuarı'nın açılışında konuşan Vali Mustafa Tutulmaz, Afyonkarahisar'da düzenlenen fuarların güçlenerek yüksek boyutlara ulaşmasının kentin gelişimine büyük katkı sağladığını ifade etti.

Alkan KURT

Uluslararası Tarım Hayvancılık ve Teknolojileri Fuarı, Kültürpark ve Fuar Alanı'nda açıldı. Bu yıl ilk kez "uluslararası" unvanı Fuar'ın açılışına Afyonkarahisar Valisi Mustafa Tutulmaz, Afyonkarahisar Belediye Başkanı Burhanettin Çoban, Afyonkarahisar Cumhuriyet Başsavcısı Mehmet Özel, Afyonkarahisar Ticaret ve Sanayi Odası Yönetim Kurulu Başkan Yardımcısı Mustafa Gül ile protokol üyeleri katıldı. Kültür Park ve Fuar Alanı'nda geniş katılımlı bir törenle açılışı yapılan fuar, daha ilk gününde büyük ilgi gördü. Yoğun ziyaretçi akınına uğrayan fuarda yerli ve yabancı 128 firma stant açtı. Fuarın açılış töreninde yapılan konuşmalarda, gelişen dünya koşullarında özellikle tarımda verimlilik ve rekabet gücünün yakalanması için teknolojinin etkin kullanılması gerektiğine dikkat çekilirken, bu noktada ihtisas fuarlarının önemli bir misyonu yerine getirdiği ifade edildi.

Afyonkarahisar Valisi Mustafa Tutulmaz ve Belediye Başkanı Burhanettin Çoban, traktör üstünde objektiflere poz verdi.

TARIM FUARI ULUSLARARASI DÜZEYE YÜKSELDİ

Saygı Duruşu ve İstiklal Marşı'nın okunmasının ardından açılış konuşmalarına geçildi. Fuarın organizatörlüğünü yapan Şafak Ankan, Afyonkarahisar'da uzun süredir düzenlenen bu fuarın bu yıl kendisini geliştirerek, uluslararası düzeye ulaştığını ifade etti. Açılış töreninde bir konuşma yapan Afyonkarahisar Ticaret ve Sanayi Odası Yönetim Kurulu Başkan Yardımcısı Mustafa Gül, "Afyon, tarım ve hayvancılık konusunda Türkiyemiz'in önde gelen illerinden birisidir, kırsal kesimde nüfusu en fazla olan illerimizden de birisidir. Vişne üretiminde birinciyiz, haşhaş üretiminde Türkiye birincisiyiz, patates üretiminde Türkiye üçüncüsüyüz, kiraz üretiminde Türkiye 5'incisiyiz. Tarımımızın gelişmesi, hayvancılığımızın daha iyi noktalara gelmesi için bu fuarların katkı sağlayacağını düşünüyorum" dedi.

Burhanettin Çoban

"YENİ FUAR ALANI PROJEMİZ BEKLEMEDE"

Belediye Başkanı Burhanettin Çoban, fuarın ilimiz ve ülkemiz için hayırlı olmasını, tarım ve hayvancılıkla uğraşan üretici ve çiftçilere bereket getirmesini diledi. Geçen yıl yapılan fuarda, termal turizm bölgesinde, sosyal donatıların ve yeşil alanlarıyla birlikte 150 bin metrekarelik yeni bir fuar alanı yapılacağı yönünde bir açıklaması olduğunu hatırlatan Başkan Çoban, "Bu konuyla ilgili Belediyemiz, çalışmalarını bitirip, Kültür Turizm Bakanlığı Yatırım İşletmeleri Genel Müdürlüğü'nden de tüm planı değişikliklerini gerçekleştirmişti. Ancak orada devletimizin, özellikle üniversitemizin çok büyük termal sağlık köyü projesinden dolayı fuar alanı projemiz şımdılık beklemeye alındı" dedi.

"AFYONKARAHİSAR TARIM VE HAYVANCILIK ALANINDA TÜRKİYE'NİN ÖNDE GELEN İLLERİ ARASINDA"

Afyonkarahisar Valisi Mustafa Tutulmaz da "İlimiz tarım ve hayvancılık yönünden, ülkemizin en önde gelen birkaç vilayetinden birisidir. Potansiyelimizi iyi değerlendirmemiz açısından yeni teknolojileri üretimimize kazandırmak adına fuarı önemsiyoruz. Geçmişten beri tarım makineleri konusunda da önemli üreticilerimiz var. Bu fuarlar vasıtasıyla da onların da işlerini genişleteceğine ve ilimize sayısız fayda sağlayacaklarına inanıyoruz" ifadelerini kullandı.

"MARKA ŞEHİR OLMA YOLUNDA İLERLİYORUZ"

Fuarlarımızın güçlendirilmesi gerektiğini vurgulayan Vali Tutulmaz; "Gerek altyapı gerek katılımcılar ve gerekse ziyaretçiler olarak bunun güçlü bir fuara dönüşmesini arzuluyoruz. Bu konuda da her türlü desteği vermeye hazırız. İlimiz her geçen gün gelişiyor. Biz her zaman ilimizin marka şehir haline getirmeyi hedefliyoruz. Marka şehir haline getirirken de bunun değişik yönlerden ve farklı özelliklerden faydalanılması önemliydi. Bu doğrultuda her türlü aktivitenin yanında olduk, olmaya devam ediyoruz. Bir kısmını da bizzat kendimiz organize ediyoruz. Bugünler ilimiz adına dolu dolu geçiyor. Geçtiğimiz hafta klasik müzik festivali başladı. Bir haftadır da devam ediyor. Bugün tarım fuarını açıyoruz. Üç gün o devam edecek ve daha sonra önümüzdeki hafta 3 üç gün sürecek olan GASTRO AFYON 1. Uluslararası Turizm ve Lezzet Festivalini başlatacağız. Ardından 9 gun sürecek olan Afyonkarahisar Kitap Fuarını açacağız. Yine akabinde Caz Festivali olacak. Tabii her hafta da otellerimizde değişik kurumların kongreleri, çalıştayları ve sempozyumları olmaktadır. Dolayısıyla ilimizde her gun, gerek tarih açısından gerek kültür açısından gerek kongreler açısından dolu dolu yaşanmaktadır. Bunun karşılığını da işte marka şehir olma yönünde ilerlemeyi olacaktır" dedi.

Mustafa Gül

FUAR, 15 NİSAN'A KADAR AÇIK

Konuşmaların ardından, protokol üyeleri Fuar'a katılan firmaların stantlarını ziyaret etti. Yerli ve yabancı 128 firmanın katıldığı Fuar, 15 Nisan 2018 tarihine kadar açık olacak.

Demireller Stant 2 foto Altı: Tarım fuarında Afyonkarahisar Valisi Mustafa Tutulmaz, Belediye Başkanı Burhanettin Çoban, Başsavcı Mehmet Özel, Demireller Massey Ferguson stantını ziyaret etti. Firma Yönetim Kurulu Başkanı Nebahattin Demirel'den bilgiler aldı. Son teknoloji ürünü traktörleri inceledi. 1966 yılında otomotiv sektörüne adım atan Demireller 1968 yılından bu yana uluslararası ünü sahip Massey Ferguson traktörleri ve 2014 yılından bu yana Renault - Dacia bilgili hafif ticari araçlar yetkili satıcılığını yürütüyor. Demireller 2018 yılı 3.çeyreğinde modern traktör plazasını da müşterilerinin hizmetine sunmaya hazırlanıyor.

13 Nisan 2018 Cuma 3. sayfa

Kocatepe

53. Yıl

GÜNLÜK TARAFSIZ SİYASİ GAZETE

Kurucuları: İbrahim & Şükrü KÜÇÜKKURT

Kuruluş Tarihi: 30 Ağustos 1965

Fakıpaşa Mah. Kurtuluş Cad. Ayniloğlu Cami Sokak No: 3 AFYON

0272 215 74 84
215 30 36
0 (532) 372 26 36

www.kocatepegazetesi.com
kocatepegazetesi@ttmail.com

Tarım ve Hayvancılık Fuarı artık "Uluslararası"

Afyonkarahisar'ın en önemli ihtisas fuarlarından olan ve bu yıl ilk kez uluslararası boyuta ulaşan Tarım Hayvancılık ve Teknolojileri Fuarı, Kültür Park ve Fuar Alanı'nda sekizinci kez kapılarını ziyaretçilerine açtı

Afyonkarahisar'da tarım ve hayvancılık alanında son gelişmelerin sergilendiği, üretici ve tüketicilerin buluştuğu 8. Uluslararası Tarım Hayvancılık ve Teknolojileri Fuarı, büyümeye ve sektörün nabzını tutmaya devam ediyor. İlk kez düzenlendiği 2011 yılında katılımcı ve ziyaretçi sayısıyla gelecek yıllar için umut veren fuar, bu yıl sekizinci kez düzenlenerek uluslararası bir ihtisas fuarı haline geldi.

8. Uluslararası Tarım Hayvancılık ve Teknolojileri Fuarı açılış törenine Vali Mustafa Tutulmaz, Belediye Başkanı Burhanettin Çoban, Cumhuriyet Başsavcısı Mehmet Özel, İl Müdürleri, Sivil Toplum Örgütü Temsilcileri ile tanımla uğraşan çok sayıda vatandaşlar katıldı.

Mustafa Tutulmaz

Burhanettin Çoban

İbrahim Acar

Mustafa GÜL

Şafak Arıkan

YERLİ VE YABANCI 128 FİRMA STANT AÇTI

Birbirinden büyük ve önemli firmaların katılımıyla gerçekleşen 8. Uluslararası Tarım Hayvancılık ve Teknolojileri Fuarında Tarımsal Mekanizasyon ve Teknolojileri (Gübreleme ve Tohumlama Makineleri, Traktörler, Ekim Makineleri, Pulluklar, Mibzerler, Sebze Meyve Makineleri vs.), Sera Teknolojileri, Su ve Sulama Teknolojileri, Gübreler, Zirai Ilaçlar, Tohum, Fide, Fidan ve Bahçecilik, Çiçekçilik Teknolojileri, Ekolojik Tarım, Canlı Hayvan Yetiştiriciliği, Hayvancılık Üretim Makineleri ve Hayvan Sağlığı gibi konular fuar kapsamı içinde yer alıyor.

Kültür Park ve Fuar Alanı'nda geniş katılımlı bir törenle açılışı yapılan fuar, daha ilk gününde büyük ilgi gördü. Yoğun ziyaretçi akınına uğrayan fuarda yerli ve yabancı 128 firma stant açtı. Fuarın açılış töreninde yapılan konuşmalarda, gelişen dünya koşullarında özellikle tarımda verimlilik ve rekabet gücünün yakalanması için teknolojinin etkin kullanılması gerektiğine dikkat çekilirken, bu noktada ihtisas fuarlarının önemli bir misyonu yerine getirdiği ifade edildi.

"AFYONKARAHİSAR'DA İLK VE TEK ULUSLARARASI FUARI YAPIYORUZ"

Afyonkarahisar'daki tarım ve hayvancılık fuarının Uluslararası boyuta döndüğünü belirten ART Firması Genel Müdürü Şafak Arıkan, "Geçen sene burada bir söz vermiştik. Afyonkarahisarımızın ilk ve tek uluslararası fuarı unvanını tarım ve hayvancılık fuarı ile almak için elimizden gelen bütün gayreti ve çalışmayı yapıyoruz diye. Son üç senedir Türkiye Odalar ve Borsalar Birliği'nin yaptığı inceleme neticesi, Dünya Fuarcılık Birliği'ne müracaat ile Mart ayının 15'inde fuarımız uluslararası unvan ile tescil edildi. Şuanda biz bölgemizde biz tek uluslararası unvanı ile fuar düzenleyen firmayız ve ilimizde düzenleniyor bu fuar. Bu mutluluğu öncelikle sizlerle paylaşmaktan çok büyük keyif aldığımı arz ederim" dedi.

"AFYONKARAHİSAR BATI ANADOLU'YU BESLİYOR"

Afyonkarahisar'ın yaptığı üretimleri rakamlarla anlatan Gıda ve Tarım Hayvancılık İl Müdürü İbrahim Acar, "Bildiğiniz gibi tarımsal potansiyel olarak Afyonkarahisar ili Türkiye'nin önde gelen illerinden. Afyonkarahisar ilinin nüfusunun yüzde 50'si bizzat tarımla uğraşıyor. Geçimini tarımdan veya tarıma dayalı sanayiden sağlayan insanlarımızı düşündüğümüz zaman bu oran yüzde 50'nin çok daha üzerinde. Dolayısı ile tarım Afyonkarahisar için en önemli sektör. Afyonkarahisar olarak 2017 yılı ekonomisine katkımız 6.6 milyar lira, bitkisel üretimde, şeker pancarı, haşhaş, vişne, kiraz gibi ürünlerle üreticim merkeziyiz. Hayvansal üretimde yaklaşık 400 bin büyük baş, 1 milyona yakın küçük başla hayvan sayımız oldukça ciddi. Bunun yanın 250 bin ton yıllık süt üretimimiz, 16 bin ton kırmızı et üretimimiz, 12 bin ton beyaz et üretimimiz, yine 250 bin ton yumurta üretimimiz ile batı Anadolu'nun tarımsal yükünü Afyonkarahisar çekmekte ve Afyonkarahisar beslemekte" ifadesine yer verdi.

"AFYON, TÜRKİYE'NİN ÖNDE GELEN İLLERİNDEN BİRİ"

Afyonkarahisar'ın tarım ve hayvancılık sektöründe önde gelen illerden biri olduğunu vurgulayan Afyonkarahisar Ticaret ve Sanayi Odası Yönetim Kurulu Başkan Yardımcısı Mustafa Gül, "Afyon, tarım ve hayvancılık konusunda Türkiyemizin önde gelen illerinden birisidir, kırsal kesimde nüfusu en fazla olan illerimizden de birisidir. Vişne üretiminde birinciyiz, haşhaş üretiminde Türkiye birincisiyiz, patates üretiminde Türkiye üçüncüsüyüz, kiraz üretiminde Türkiye 5'incisiyiz. Tarımımızın gelişmesi, hayvancılığımızın daha iyi noktalara gelmesi için bu fuarların katkı sağlayacağını düşünüyorum" şeklinde konuştu.

"FUAR ALANI PROJEMİZ ŞIMDİLİK BEKLEMEYE ALINDI"

Daha önce Afyonkarahisar'a yeni fuar alanı kazandırılacağını belirten Belediye Başkanı Burhanettin Çoban, fuarın Afyonkarahisar ve ülkemiz için hayırlı olmasını, tarım ve hayvancılıkla uğraşan üretici ve çiftçilere bereket getirmesini diledi. Geçen yıl yapılan fuarda, 'termal turizm bölgesinde, sosyal donatıları ve yeşil alanlarıyla birlikte 150 bin metrekarelik yeni bir fuar alanı yapılacağı' yönünde bir açıklaması olduğunu hatırlatan Başkan Çoban, "Bu konuyla ilgili Belediyemiz; çalışmalarını bitirip, Kültür Turizm Bakanlığı Yatırım İşletmeleri Genel Müdürlüğü'nden de tüm plan değişikliklerini gerçekleştirmişti. Ancak orada devletimizin, özellikle üniversitemizin çok büyük termal sağlık köyü projesinden dolayı fuar alanı projemiz şımdılık beklemeye alındı" ifadesini kullandı.

"MUTLAKA GÜZEL BİR FUAR ALANINI İLİMİZE KAZANDIRACAĞIZ"

Söz konusu bölgede yapılacak yatırım için 'ilimiz ve ülkemiz için daha önemli yatırım' vurgusu yapan Başkan Çoban, "Sanıyorum orası, ilimizin de şimdiye kadar aynı alanda yapılan en büyük kamu ve özel yatırımlarından daha büyük bir yatırım gerektiren bir ihtiyaç için ayrıldı. Ancak; ama bu alanda olsun ama başka bir alanda olsun mutlaka daha güzel bir fuar alanını ilimize kazandırmanın gayretindeyiz. Bu konuda Sayın Valimiz Mustafa Tutulmaz Bey de her türlü desteği ve ilgiyi gösteriyor. Ondan aldığımız güçle bunu başaracağımıza inanıyorum" diye konuştu.

"FUARLARIMIZ İLİMİZİN, BÖLGEMİZİN, ÜLKEMİZİN VE HATTA DÜNYANIN GÖZDESİ OLSUN"

Afyonkarahisar'ın Uluslararası fuarının laf da kalmaması gerektiğini belirten Vali Mustafa Tutulmaz, "Fuarımızın uluslararası olması bizim için bir mutluluk kaynağı oldu. Ancak bunun laf da uluslararası kalmamasını da diliyoruz. Burası artık ilimizin, bölgemizin, ülkemizin ve diğer ülkelerin gözdesi diyebileceğimiz fuarlarından biri olsun istiyoruz. Gerek altyapı gerek katılımcılar ve gerekse ziyaretçiler olarak bunun güçlü bir fuara dönüşmesini arzuluyoruz. Bu konuda da her türlü desteği vermeye hazırız. İlimiz her geçen gün gelişiyor. Biz her zaman ilimizin marka şehir haline getirmeyi hedefliyoruz. Marka şehir haline getirirken de bunun değişik yönlerden ve farklı özelliklerden faydalanılması önemliydi. Bu doğrultuda her türlü aktivitenin yanında olduk, olmaya devam ediyoruz. Bir kısmını da bizzat kendimiz organize ediyoruz. Bugünler ilimiz adına dolu dolu geçiyor. Geçtiğimiz hafta klasik müzik festivali başladı. Bir haftadır da devam ediyor. Bugün tarım fuarını açıyoruz. Üç gün o devam edecek ve daha sonra önümüzdeki hafta 3 üç gün sürecek olan Gastro Afyon 1. Uluslararası Turizm ve Lezzet Festivalini başlatacağız. Ardından 9 gün sürecek olan Afyonkarahisar Kitap Fuarını açacağız. Yine akabinde Caz Festivali olacak. Tabii her hafta da otellerimizde değişik kurumların kongreleri, çalıştayları ve sempozyumları olmaktadır. Dolayısıyla ilimizde her gün, gerek tarih açısından gerek kültür açısından gerek kongreler açısından dolu dolu yaşanmaktadır. Bunun karşılığını da işte marka şehir olma yönünde ilerlememiz olacaktır" dedi.

"AFYONKARAHİSAR ZENGİN BİR İL"

Afyonkarahisar'ın zengin termal imkanları olduğuna dikkat çeken Tutulmaz, "Termal den kaynaklı otellerimiz var. Bu otellerin dolu olabilmesi, yenilerinin faaliyete geçebilmesi için bu fuar ve festival gibi etkinlikler bizim için önemlidir. Bu etkinlikleri artırdıkça uzun vadede göreceğiz ki artık bizim otellerimizde fuar sezonlarında dolu olacaklar. Bugün batının önemli fuar merkezlerinde bunu görüyoruz. İnşallah bu fuarlar uzun vadede bizime her yönüyle olumlu yönde etki edecektir. Ancak bu fuarlara ciddi şekilde hazırlanmamız ve takip etmemiz gerekmektedir" ifadesine yer verdi.

Açılış konuşmalarının ardından protokol mensupları tarafından fuarın açılış kurdelesi kesilerek, açık ve kapalı bölümdeki tüm stantlar gezildi. Yoğun katılım nedeniyle firmaların da oldukça memnun olduğu fuarda, sergilenen yeni tarım makinelerinin birçoğu protokol mensuplarının da beğenisini kazandı.

Mirac Kandili, huzura vesile olsun

Mirac Kandili nedeniyle yayınlanan mesajlarda birlik beraberlik vurgusu yapılırken, kandilin hayırlara vesile olması temenni edildi

Orman ve Su İşleri Bakanı Veysel Eroğlu, Mirac Kandili dolayısıyla bir mesaj yayınladı. Eroğlu, "Miracın kendi semamıza, yanı kalbimize ve iç dünyamıza yönelmemize, anınmamıza, âlem-i İslam'ın ve insanlığın yüksek değerlerle yücelmesine vesile olması temennisiyle bütün İslam Âleminin ve hemşehrilerimin Mirac Kandilini tebrik ederim" dedi.

Afyonkarahisar Valisi Mustafa Tutulmaz kandil mesajında, "Tüm İslâm Âleminin Mirac Kandili'ni tebrik ediyor, bu kutlu gecenin bütün İslam Âleminin birlik, dirlik ve beraberliğine, insanlığın hidayetine vesile olmasını dılıyorum" ifadelerine yer verdi.

Belediye Başkanı Burhanettin Çoban, miracın, manevi yükseliş olduğunu, onun da gönül ve ruh temizliğinden geçtiğin unutulmaması gerektiğini kaydetti. AK Parti Milletvekili Hatice Dudu Özkal, CHP Milletvekili Burcu Köksal, MHP Milletvekili Mehmet Parsak, AK Parti İl Başkanı İbrahim Yurdunuseven, CHP İl Başkanı Kemal Demirkırkan, ESOB Başkanı Abdülkadir Konak, Sandıklı Belediye Başkanı Mustafa Çöl yayınladıkları mesajlarla Mirac Kandili'ni kutladılar.

GÜNLÜK TARAFSIZ SİYASİ GAZETE

13 NİSAN 2018 / CUMA

ODAK

HERŞEY TÜRKİYE İÇİNDİR

www.afyonkarahisar.com.tr / www.odakgazetesi.com KDV Dahil 50 Krş. 23. yıl

MHP İl Başkanı düzenlediği basın toplantısında yerel sorunlara değindi;

Liyakate önem verin

BAŞKAN KARAGÖZ; "Bu ay içerisinde Milli Eğitim Müdürlüğünce idareciler için yapılacak olan mülakat sınavında torpil değil, liyakat ön planda tutulmalıdır"

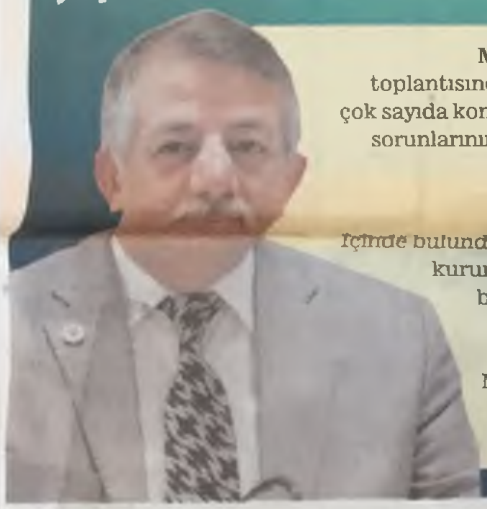

MHP İL BAŞKANI Mehmet Karagöz haftalık Basın toplantısında yerel konulara değindi. İlimizde Toki'nin yaptığı çok sayıda konut olduğunu konutlarda oturanların TOKİ ile olan sorunlarının çözümünde muhatap bulamadıklarını belirterek, "Toki ilimize bir büro açsın" önerisinde bulundu.

HAK EDEN ATANSIN

İçinde bulunduğumuz günlerde Milli Eğitim Müdürlüğüne bağlı kurumlarda görev süreleri dolan idareciler ile okullarda boş olan Müdür ve Müdür Yardımcılıkları için sözlü mülakatların yapılacağını ifade eden Başkan Karagöz, **"Mülakat demek, liyakat demektir. Mülakatlarda torpile değil, liyakate önem verilsin. Hak eden atansın"** uyarısında bulundu.

ODAK HABER /AHMET SARLIK

TARIM FUARI kapılarını açtı

Bu yıl 12-15 Nisan 2018 tarihleri arasında İlimiz Kültür Park ve Fuar Alanında bu yıl 8'incisi gerçekleştirilen Uluslararası Tarım Hayvancılık ve Teknolojileri Fuarı kapılarını açtı

BİRBİRİNDEN büyük ve önemli firmaların katılımıyla gerçekleşen 8. Uluslararası Tarım Hayvancılık ve Teknolojileri Fuarında Tarımsal Mekanizasyon ve Teknolojileri (Gübreleme ve Tohumlama Makineleri, Traktörler, Ekim Makineleri, Pulluklar, Mibzerler, Sebze Meyve Makineleri vs.), Sera Teknolojileri, Su ve Sulama Teknolojileri, Gübreler, Zirai İlaçlar, Tohum, Fide, Fidan ve Bahçecilik, Çiçekçilik Teknolojileri, Ekolojik Tarım, Canlı Hayvan Yetiştiriciliği, Hayvancılık Üretim Makineleri ve Hayvan Sağlığı gibi konular fuar kapsamı içinde yer aldı. Açılışa Vali Mustafa Tutulmaz'ın yanı sıra Milletvekilleri Ali Özkaya ve Hatice Dudu Özkal, Belediye Başkanı Burhanettin Çoban, Cumhuriyet Başsavcısı Mehmet Özel, AKÜ Rektörü Prof. Dr. Mustafa Solak, İl Müdürleri, Sivil Toplum Örgütü Temsilcileri ile tarımla uğraşan çok sayıda vatandaşlar katıldı.

KEMER UZATMALARDA YIKILDI

Kadınlar 2.lige yükselme müsabakaları açılış maçında Antalya Kemer Belediyespor 1-1 biten karşılaşmanın uzatma dakikalarında Aydın 7 Eylül Gençlikspor'a 4-1 mağlup olarak elendi.

Sal mı Bal mı?

1-4

ODAK SPOR 11, 12, 14 ve 16. SAYFALARDA

SOMA SONRADAN AÇILDI 5-3

Kadınlar Ligi 2.Lig terfi müsabakasında S-2 Sahasında oynanan karşılaşmayı

Çıracı ebediyete uğurlandı

ıer insanın bir
keste farklı se-
ı da aynı düz-
dir. Yani demek
mutlu etmeye
ak için kendileri
ya; işte durum

:mek, memnun
ve bugüne ka-
:bir zaman ya-
ağzınızla kuş
in olun ki bunu
:ak, hatta neden
ladınız diye sizi
mutlaka eksiklik

:esinde diyoruz
sahip yaratıl-
: şartsız birbirine
l gelişimleri ve
rı ve hissettikleri
z bir hadiseden,
ilir. Olaya biraz
oksa bu durum,

iyorsanız; don-
söz vardır ya.
yerinde ve çok

e kadar güç ol-
a kafamıza tak-
r salında. Evet,
nizi artık öğre-
ıcılara ve biraz

i kabul etsinler,
abul edelim ve
herkes mutsuz
Bu bilgiler ışı-
diliyorum. Sev-

İLİME
ERDEN
güçlü "benim"
güzelliğini kay-
ğini kaybetmesi

İş kurmak isteyenlere ATSO'dan fırsat

Afyonkarahisar Ticaret ve Sanayi Odası, yeni iş kurmak isteyenlere Girişimcilik Eğitimi fırsatı sunuyor. Bu eğitime devam ederek belge alan kursiyerler, KOSGEB'in hibe ve kredi imkânlarından yararlanabilecek

Afyonkarahisar Ticaret ve Sanayi Odası (ATSO), Çalışma ve İş Kurumu (İŞKUR) İl Müdürlüğü ile Küçük ve Orta Ölçekli İşletmeleri Geliştirme ve Destekleme İdaresi Başkanlığı (KOSGEB) Afyonkarahisar Müdürlüğü işbirliğinde 4 yeni Girişimcilik Eğitim Programı açılacak. Eğitimlere devam eden kursiyerler, KOSGEB'in yeni iş kurmak isteyenlere yönelik hibe ve kredilerinden yararlanabilecek.

Seçmeler Atso'da Yapılacak

Afyonkarahisar Ticaret ve Sanayi Odası Hizmet Binası'nda açılacak Girişimcilik Eğitim Programı, Mayıs ve Haziran aylarında 2'şer kez gerçekleştirilecek. 3 Mayıs ve 10 Mayıs'ta başlayacak eğitimler için son başvuru tarihi 29 Nisan;

19 ve 25 Haziran'daki eğitimler için ise son başvuru tarihi 10 Haziran olarak açıklandı. Katılımcı seçmeleri son başvuru tarihlerinin ertesi günü, saat 10.00'da ATSO'da yapılacak.

450 Kişi Yararlanmıştı

ATSO, 2017 yılında 19 Girişimcilik Eğitim Programı'na ev sahipliği yapmıştı. ATSO'nun eğitimlerinin Haziran ayından sonra da devam edeceği, bu eğitimlere yoğun katılım beklendiği belirtildi.

Başvurular İşkur'a

Öte yandan Girişimcilik Eğitim Programları'na katılmak isteyenlerin İŞKUR'a kayıtlı olması gerekiyor. Eğitim için başvurular, İŞKUR'a gidilerek veya İŞKUR'un internet sitesindeki form doldurularak yapılabiliyor. **>>Haber Merkezi**

ANAHABER
Günlük Tarafsız Siyasi Gazete

İş kurmak isteyenlere ATSO'dan fırsat

Afyonkarahisar Ticaret ve Sanayi Odası, yeni iş kurmak isteyenlere Girişimcilik Eğitimi fırsatı sunuyor. Bu eğitime devam ederek belge alan kursiyerler, KOSGEB'in hibe ve kredi imkânlarından yararlanabilecek

Afyonkarahisar Ticaret ve Sanayi Odası (ATSO), Çalışma ve İş Kurumu (İŞKUR) İl Müdürlüğü ile Küçük ve Orta Ölçekli İşletmeleri Geliştirme ve Destekleme İdaresi Başkanlığı (KOSGEB) Afyonkarahisar Müdürlüğü işbirliğinde 4 yeni Girişimcilik Eğitim Programı açılacak. Eğitimlere devam eden kursiyerler, KOSGEB'in yeni iş kurmak isteyenlere yönelik hibe ve kredilerinden yararlanabilecek.

Seçmeler ATSO'da yapılacak

Afyonkarahisar Ticaret ve Sanayi Odası Hizmet Binası'nda açılacak Girişimcilik Eğitim Programı, Mayıs ve Haziran aylarında 2'şer kez gerçekleştirilecek. 3 Mayıs ve 10 Mayıs'ta başlayacak eğitimler için son başvuru tarihi 29 Nisan; 19 ve 25 Haziran'daki eğitimler için ise son başvuru tarihi 10 Haziran olarak açıklandı. Katılımcı seçmeleri son başvuru tarihlerinin ertesi günü, saat 10.00'da ATSO'da yapılacak.

450 kişi yararlanmıştı

ATSO, 2017 yılında 19 Girişimcilik Eğitim Programı'na ev sahipliği yapmıştı. ATSO'nun eğitimlerinin Haziran ayından sonra da devam edeceği, bu eğitimlere yoğun katılım beklendiği belirtildi. Öte yandan Girişimcilik Eğitim Programları'na katılmak isteyenlerin İŞKUR'a kayıtlı olması gerekiyor. Eğitim için başvurular, İŞKUR'a gidilerek veya İŞKUR'un internet sitesindeki form doldurularak yapılabiliyor. >>ANAHABER

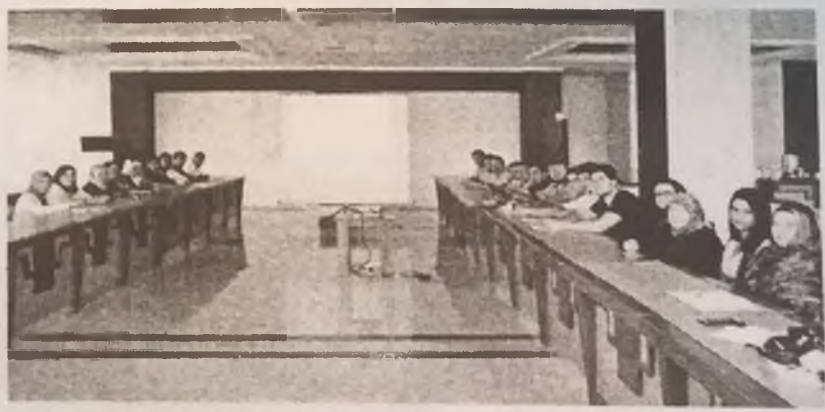

TGF ailesi büyümeye DEVAM EDİYOR

Türkiye Gazeteciler Federasyonu 5.Anadolu Buluşmaları Toplantısı Afyonkarahisar'da düzenlendi. Toplantıda konuşan TGF Başkanı Yılmaz Karaca, Federasyonu'nun büyük bir aile olduğunu belirterek, bu ailenin her geçen gün büyümeye devam ettiğini söyledi.>>>Devamı 2'de

M. Emin Güzbey

"Afyonkarahisar basının güçlü olduğu bir kent"

Afyonkarahisar Gazeteciler Cemiyeti Başkanı M. Emin Güzbey ise toplantıda yaptığı konuşmada, federasyon üyelerini Afyonkarahisar'da ağırlamaktan büyük mutluluk duyduğunu belirterek, Afyonkarahisar'ın basını hakkında bilgiler verdi. Güzbey, Afyonkarahisar'da basının güçlü olduğunu belirtti.>>>Devamı 2'de

Serteser, Günlerin Getirdiğine konuk oluyor

Hüsnü Serteser

Kanal 3 ekranlarında İhsan Beşer ve Sezer Küçükurt'un sunumlarıyla izleyiciyle buluşan Günlerin Getirdiği programının bu haftaki konuğu Afyonkarahisar Ticaret ve Sanayi Odası (ATSO) Yönetim Kurulu Başkanı Hüsnü Serteser olacak. Günlerin Getirdiği bugün saat 21.00'dan itibaren Kanal 3 ekranlarında.

Değişimin Öncüsü
Gazete3
www.gazete3.com

16 NİSAN 2018 PAZARTESİ www.gazete3.com Sayı: 2947 Fiyatı: 40 Krş

Dilek, temenni, ihbar ve şikayetlerinizi aşağıdaki adresten ulaştırabilirsiniz.

WHATSAPP İHBAR:
0 505 178 69 99
MAİL İHBAR:
ihbar@gazete3.com.tr
MEKTUP İHBAR:
Afyonkarahisar-İzmir Karayolu 5.Km
AFYONKARAHİSAR

İş kurmak isteyenlere ATSO'dan fırsat

Afyonkarahisar Ticaret ve Sanayi Odası, yeni iş kurmak isteyenlere Girişimcilik Eğitimi fırsatı sunuyor. Bu eğitime devam ederek belge alan kursiyerler, KOSGEB'in hibe ve kredi imkânlarından yararlanabilecek.

Afyonkarahisar Ticaret ve Sanayi Odası (ATSO), Çalışma ve İş Kurumu (İŞKUR) İl Müdürlüğü ile Küçük ve Orta Ölçekli İşletmeleri Geliştirme ve Destekleme İdaresi Başkanlığı (KOSGEB) Afyonkarahisar Müdürlüğü işbirliğinde 4 yeni Girişimcilik Eğitim Programı açılacak. Eğitimlere devam eden kursiyerler, KOSGEB'in yeni iş kurmak isteyenlere yönelik hibe ve kredilerinden yararlanabilecek.

Eğitim için seçmeler ATSO'da yapılacak.

SEÇMELER ATSO'DA YAPILACAK

Afyonkarahisar Ticaret ve Sanayi Odası Hizmet Binası'nda açılacak Girişimcilik Eğitim Programı, Mayıs ve Haziran aylarında 2'şer kez gerçekleştirilecek. 3 Mayıs ve 10 Mayıs'ta başlayacak eğitimler için son başvuru tarihi 29 Nisan; 19 ve 25 Haziran'daki eğitimler için ise son başvuru tarihi 10 Haziran olarak açıklandı. Katılımcı seçmeleri son başvuru tarihlerinin ertesi günü, saat 10.00'da ATSO'da yapılacak.

ATSO tarafından iş kurmak isteyenlere eğitim verilecek.

450 KİŞİ YARARLANMIŞTI

ATSO, 2017 yılında 19 Girişimcilik Eğitim Programı'na ev sahipliği yapmıştı. ATSO'nun eğitimlerinin Haziran ayından sonra da devam edeceği, bu eğitimlere yoğun katılım beklendiği belirtildi.

BAŞVURULAR İŞKUR'A

Öte yandan Girişimcilik Eğitim Programları'na katılmak isteyenlerin İŞKUR'a kayıtlı olması gerekiyor. Eğitim için başvurular, İŞKUR'a gidilerek veya İŞKUR'un internet sitesindeki form doldurularak yapılabiliyor.

>>>Gazete3

Özkal'dan anlamlı ziyaret

Milletvekili Hatice Dudu Özkal, Zeytin Dalı Harekatına katılan askerler ile şehit yakınlarını ziyaret etti.

AK Parti Genel Merkez

Devir Hazine Müsteşarlığı güvencesiyle

TGF 25 Ağustos'ta Kocatepe'ye çıkacak

Afyon Gazeteciler Cemiyeti Başkanı Mehmet Emin Güzbey'in ev sahipliğinde düzenlenen Türkiye Gazeteciler Federasyonu 5. Anadolu Buluşmaları hafta sonu NG Afyon Termal Otelde yapıldı

Toplantının açılış konuşmasını yapan Afyon Gazeteciler Cemiyeti Başkanı Mehmet Emin Güzbey, Türkiye Gazeteciler Federasyonu tarafından düzenlenen 5. Anadolu Buluşmalarına ev sahipliği yapmaktan dolayı büyük mutluluk duyduğunu ifade ederek, tüm katılımcılara Cumhuriyetin Kazanıldığı Topraklara geldikleri için teşekkür etti.

Protokol ziyaretleri yaptık

13-15 Nisan tarihleri arasında düzenlenen Türkiye Gazeteciler Federasyonu 5. Anadolu Buluşmaları'nın ilk gününde protokol ziyaretleri yaptıklarını hatırlatan AGC Başkanı M. Emin Güzbey, tüm misafirlerin Afyonkarahisar'a gelmişken termalin şifalı sularından faydalanmalarını istediklerini söyledi.

Tekrar program yapacağız

Türkiye Gazeteciler Federasyonu Genel Başkanı Yılmaz Karaca ile birlikte bir ödül gecesi planladıklarını ancak Orman ve Su İşleri Bakanı Prof. Dr. Veysel Eroğlu'nun rahatsızlığından dolayı ertelemek zorunda kaldıklarını ifade eden Başkan Güzbey, "İnşallah ödül gecesi programımızı tekrar Afyonkarahisar'a geldiğinizde yapacağız" dedi.

Özel, Kocatepe çıkmamızı önerdi

Cumhuriyet Başsavcısı Mehmet Özel, Belediye Başkanı Burhanettin Çoban ve Vali Mustafa Tutulmaz'ı makamında ziyaret ettiklerini ifade eden Güzbey, "Cumhuriyet Başsavcısı Mehmet Özel, Zafer Haftasında Kocatepe'ye çıkmamızı ve Türkiye'nin değişik illerinden gelen Cemiyet Başkanlarımız ile bir arada o havayı solumamızı önerdi"

Havayı solumak çok önemlidir

Türkiye Gazeteciler Federasyonu Genel Başkanı Yılmaz Karaca ile karar aldıklarını ifade eden Başkan Güzbey, "İnşallah 25 Ağustos'ta Afyonkarahisar'da bir program tertip edeceğiz. Aileleriniz ile birlikte gelmenizi isteyeceğiz ve o havayı solumak çok önemlidir. Ben her yıl katıldığımda ayrı bir mutluluk duyuyorum" diye konuştu.

Güzel bir gece hazırlayacağız

25 Ağustos'ta Şuhut'tan başlayan yürüyüşte askerlerin yedikleri yemeğin Orman ve Su İşleri Bakanlığı ve Afyon Belediyesi tarafından hazırlandığını vurgulayan Güzbey, "Hazırlanan yemekler ile yollar çıkılıyor. Kocatepe'ye çıkıldığında oradaki havayı teneffüs etmek çok ayrı bir duygudur. İnşallah o programı özel bir gece ile hazırlamaya gayret edeceğiz" ifadelerini kullandı.

2 televizyon 7 gazetemiz var

Afyonkaarahisar'da 2 tane televizyonu kanalı olduğuna dikkat çeken AGC Başkanı Mehmet Emin Güzbey, sözlerine şöyle devam etti: "Televizyonlarımızdan bir tanesi karasal yayın yapan Karahisar TV, bir diğeri de uyduda gözümüz kulağımız olan Kanal 3'tür. Bunun haricinde 7 tane gazetemiz var" diye konuştu.

Kimsenin zararı olmadı

Afyonkarahisar'da daha önce 23 gazetenin olduğuna dikkat çeken Güzbey, "Hatırlanacağı üzere Türkiye'nin en çok gazetesi Afyonkarahisar'daydı. Basın İlan Kurumunun Afyonkarahisar'da Şubesinin açılması ile birlikte gazete sayımız şuanda 7'ye düştü ve gazetedeki arkadaşlarımızın hakları zayi olmadı. Biz 1 yıllık resmi ilan bedelini geride kalan gazeteler olarak paylaştık ve o arkadaşlarımıza ödedik. Hiçbir kimsenin zararı olmadı" dedi.

Türkeli 50 yıllık gazete

Afyon Türkeli Gazetesinin Afyonkarahisar'ın en eski gazetesi olduğunu söyleyen Güzbey, "50 yılı aşkın bir mazisi var. Kocatepe Gazetesi ulusal yayınları aratmayacak mizanpaj ve görsellikte. Diğer bir gazetemiz ise benimde içerisinde bulunmaktan gurur duyduğum Odak Gazetesi, Gazete 3 ve Kanal 3'ün ayrı bir özelliği var. Afyonkarahisar'da 40'tan fazla işadamının bir araya gelerek medya oluşturdular ve 10 yıldır faaliyetteler."

Radyoların yayınları güzel

Güzbey, "Hisar Gazetesi bizim Afyon Gazeteciler Cemiyeti'nin Genel Sekreteri Ahmet Birliktir'in, Anahaber Gazetesi ile Karahisar TV yine aynı kişilere aittir. Son olarak Kadınana Gazetesi isminden de anlaşılacağı gibi Sahibi bir bayan arkadaşımız Canser Kuzu'nundur" dedi. Afyonkarahisar'da 9 tane yerel radyonun olduğunu ifade eden Güzbey, "Radyolarımızın yayınları gayet güzeldir. Radyolarımızdan bir tanesi Gün FM'dir ve kendisi Afyonkarahisar Gazeteciler Cemiyeti Başkan Vekili İsmail Akar'ındır" dedi.

Bakan Eroğlu Kıbrıs'a su götürdü

Hemşerimiz Orman ve Su İşleri Bakanı Prof. Dr. Veysel Eroğlu'nun sadece Afyonkarahisar'a ve Türkiye'ye değil, Kıbrıs'a su götürdüğünü belirten Güzbey, "Kıbrıs'a suyun götürülmesi için Bakan Eroğlu'nun çalışması oldu. Bunu Kıbrıs'ta konuşmamızda anlatmıştım. Bugünde Orman ve Su İşleri Bakanlığımızın Türkiye'de ilk Afyonkarahisar'a açtığı Tıbbi Aromatik Bitkiler Merkezi var" diye konuştu.

Bakan Eroğlu'nu hatırlayın

Ağustos ayında düzenlenecek olan programa Türkiye Gazeteciler Federasyonu Üyelerini Tıbbi Aromatik Bitkiler Merkezine götürmek istediğini belirten Güzbey, "Orada çok çeşitli bitkiler var. Her bitkinin ayrı bir şifa olduğunu benden daha iyi biliyorsunuz. Bakanımız Veysel Eroğlu, sizlere torbalar içerisinde fidanlar gönderdi lütfen ilinize gittiğinizde onları toprakla buluşturun ve baktıkça da Bakanımız Veysel Eroğlu'nu ve bizleri hatırlayın. Aynı zamanda içerisinde bitki çayları var. İstediğiniz zaman onlardan sizlere gönderebiliriz" dedi.

Protokole teşekkür ederim

Afyon Gazeteciler Cemiyeti Başkanı Mehmet Emin Güzbey, Türkiye Gazeteciler Federasyonu 5. Anadolu Buluşmalarına destek veren başta Orman ve Su İşleri Bakanı Prof. Dr. Veysel Eroğlu olmak üzere Vali Mustafa Tutulmaz, Belediye Başkanı Burhanettin Çoban, Cumhuriyet Başsavcısı Mehmet Özel, Kültür ve Turizm Müdür Vekili Mehmet Tanır, NG Afyon Termal Otel Genel Müdürü Cenker Yılmaz, Afyonkarahisar'daki medya kuruluşlarına teşekkür etti.

Hamza Yılmaz

İş kurmak isteyenlere ATSO'dan fırsat

Afyonkarahisar Ticaret ve Sanayi Odası, yeni iş kurmak isteyenlere Girişimcilik Eğitimi fırsatı sunuyor. Bu eğitime devam ederek belge alan kursiyerler, KOSGEB'in hibe ve kredi imkânlarından yararlanabilecek

Afyonkarahisar Ticaret ve Sanayi Odası (ATSO), Çalışma ve İş Kurumu (İŞKUR) İl Müdürlüğü ile Küçük ve Orta Ölçekli İşletmeleri Geliştirme ve Destekleme İdaresi Başkanlığı (KOSGEB) Afyonkarahisar Müdürlüğü işbirliğinde 4 yeni Girişimcilik Eğitim Programı açılacak. Eğitimlere devam eden kursiyerler, KOSGEB'in yeni iş kurmak isteyenlere yönelik hibe ve kredilerinden yararlanabilecek.

SEÇMELER ATSO'DA YAPILACAK

Afyonkarahisar Ticaret ve Sanayi Odası Hizmet Binası'nda açılacak Girişimcilik Eğitim Programı, Mayıs ve Haziran aylarında 2'şer kez gerçekleştirilecek. 3 Mayıs ve 10 Mayıs'ta başlayacak eğitimler için son başvuru tarihi 29 Nisan, 19 ve 25 Haziran'daki eğitimler için ise son başvuru tarihi 10 Haziran olarak açıklandı. Katılımcı seçmeleri son başvuru tarihlerinin ertesi günü, saat 10.00'da ATSO'da yapılacak.

450 KİŞİ YARARLANMIŞTI

ATSO, 2017 yılında 19 Girişimcilik Eğitim Programı'na ev sahipliği yapmıştı. ATSO'nun eğitimlerinin Haziran ayından sonra da devam edeceği, bu eğitimlere yoğun katılım beklendiği belirtildi.

BAŞVURULAR İŞKUR'A

Öte yandan Girişimcilik Eğitim Programları'na katılmak isteyenlerin İŞKUR'a kayıtlı olması gerekiyor. Eğitim için başvurular, İŞKUR'a gidilerek veya İŞKUR'un internet sitesindeki form doldurularak yapılabiliyor.

TARIM, HAYVANCILIK VE TEKNOLOJİLERİ FUARI AÇILDI;

FUAR İLGİ GÖRÜYOR

Uluslararası Tarım Hayvancılık ve Teknolojileri Fuarı açıldı. Bu yıl ilk kez "uluslararası" unvanı ile açılan fuar Afyonkarahisar ile çevre illerden büyük ilgi gördü

ULUSLARARASI Tarım Hayvancılık ve Teknolojileri Fuarı, Kültürpark ve Fuar Alanı'nda açıldı. Bu yıl ilk kez "uluslararası" unvanı ile fuar'ın açılışına Afyonkarahisar Valisi Mustafa Tutulmaz, Afyonkarahisar Belediye Başkanı Burhanettin Çoban, Afyonkarahisar Ticaret ve Sanayi Odası Yönetim Kurulu Başkan Yardımcısı Mustafa Gül ile protokol üyeleri katıldı.

AFYON, TÜRKİYE'NİN ÖNDE GELEN İLLERİNDEN BİRİ

Açılış töreninde bir konuşma yapan Afyonkarahisar Ticaret ve Sanayi Odası Yönetim Kurulu Başkan Yardımcısı Mustafa Gül, "Afyon, tarım ve hayvancılık konusunda Türkiyemizin önde gelen illerinden birisidir, kırsal kesimde nüfusu en fazla olan illerimizden de birisidir. Vişne üretiminde birinciyiz, haşhaş üretiminde Türkiye birincisiyiz, patates üretiminde Türkiye üçüncüsüyüz, kiraz üretiminde Türkiye beşincisiyiz. Tarımımızın gelişmesi, hayvancılığımızın daha iyi noktalara gelmesi için bu fuarların katkı sağlayacağını düşünüyorum" dedi.

ŞEHRİN POTANSİYELİ İYİ DEĞERLENDİRİLMELİ

Afyonkarahisar Belediye Başkanı Burhanettin Çoban, Fuar'a destek veren tüm kurum ve kuruluşlara teşekkür ederken Afyonkarahisar Valisi Mustafa Tutulmaz da "İlimiz tarım ve hayvancılık yönünden, ülkemizin en önde gelen birkaç vilayetinden birisidir. Potansiyelimizi iyi değerlendirmemiz açısından yeni teknolojileri üretimimize kazandırmak adına fuarı önemsiyoruz. Geçmişten beri tarım makinaları konusunda da önemli üreticilerimiz var. Bu fuarlar vasıtasıyla da onların da işlerini genişleteceğine ve ilimize sayısız fayda sağlayacaklarına inanıyoruz" ifadelerini kullandı.

Afyonkarahisar Belediye Başkanı Burhanettin Çoban, Fuar'a destek veren tüm kurum ve kuruluşlara teşekkür etti

FUAR, 15 NİSAN'A KADAR AÇIK

Konuşmaların ardından, protokol üyeleri Fuar'a katılan firmaların stantlarını ziyaret etti. Yerli ve yabancı 128 firmanın katıldığı Fuar, 15 Nisan 2018 tarihine kadar açık olacak ODAK HABER MERKEZİ

Başkan'dan çocuklara şenlik

23 Nisan Ulusal Egemenlik ve Çocuk Bayramı öncesi Belediye Başkanı Saffet Acar tarafından 3 günlük çocuk şenliği yapılacak

ÇOCUKLARIN gönüllerince eğlenebilecekleri bir oyun grubunun 3 gün boyunca 3-13 yaş arasındaki çocuklara hizmet vereceğini belirten Dinar Belediye Başkanı Saffet Acar, çocukların mutlu olmaları ve onları mutlu görünmelerinin önemli olduğunu söyledi. Sosyal Belediyecilik anlayışı ile hareket ettiklerini belirten Başkan Acar, bugüne kadar çocuklara ve onların eğitimlerine önem verdiklerini belirtti.

Çocuklarımız bizim geleceğimiz

Başkan Acar, "Çocuklarımız bizim geleceğimizdir. Onların en iyi şekilde yetişmeleri, en iyi şekilde eğitim almaları bizim için önemlidir. Çocuklarımızın bir at yarışına hazırlandıkları gibi sınavlara hazırlandıkları günümüzde onların birkaç gün de olsa eğlenmeleri de hakları olduğunu düşünüyorum. Bu nedenle ders ve sınav stresleri nden uzaklaşmaları için 3 günlük bir ücretsiz çocuk şenliği düzenledik" diye konuştu. Balonköy Şişme Oyun Grupları tarafından belediye önüne kurulacak olan oyun parkının 13-14-15 Nisan günlerinde Dinarlı çocuklara ücretsiz hizmet vereceği bildirildi.

ODAK HABER MERKEZİ

Sesiniz, Gözünüz, Kulağınız
Kadınana
Günlük Tarafsız Siyasi Gazete

İŞ KURMAK İSTEYENLERE ATSO'DAN FIRSAT

Afyonkarahisar Ticaret ve Sanayi Odası, yeni iş kurmak isteyenlere Girişimcilik Eğitimi fırsatı sunuyor. Bu eğitime devam ederek belge alan kursiyerler, KOSGEB'in hibe ve kredi imkânlarından yararlanabilecek

Afyonkarahisar Ticaret ve Sanayi Odası (ATSO), Çalışma ve İş Kurumu (İŞKUR) İl Müdürlüğü ile Küçük ve Orta Ölçekli İşletmeleri Geliştirme ve Destekleme İdaresi Başkanlığı (KOSGEB) Afyonkarahisar Müdürlüğü işbirliğinde 4 yeni Girişimcilik Eğitim Programı açılacak. Eğitimlere devam eden kursiyerler, KOSGEB'in yeni iş kurmak isteyenlere yönelik hibe ve kredilerinden yararlanabilecek.

SEÇMELER ATSO'DA YAPILACAK

Afyonkarahisar Ticaret ve Sanayi Odası Hizmet Binası'nda açılacak Girişimcilik Eğitim Programı, Mayıs ve Haziran aylarında 2'şer kez gerçekleştirilecek. 3 Mayıs ve 10 Mayıs'ta başlayacak eğitimler için son başvuru tarihi 29 Nisan; 19 ve 25 Haziran'daki eğitimler için ise son başvuru tarihi 10 Haziran olarak açıklandı. Katılımcı seçmeleri son başvuru tarihlerinin ertesi günü, saat 10.00'da ATSO'da yapılacak.

450 KİŞİ YARARLANMIŞTI

ATSO, 2017 yılında 19 Girişimcilik Eğitim Programı'na ev sahipliği yapmıştı. ATSO'nun eğitimlerinin Haziran ayından sonra da devam edeceği, bu eğitimlere yoğun katılım beklendiği belirtildi.

BAŞVURULAR İŞKUR'A

Öte yandan Girişimcilik Eğitim Programları'na katılmak isteyenlerin İŞKUR'a kayıtlı olması gerekiyor. Eğitim için başvurular, İŞKUR'a gidilerek veya İŞKUR'un internet sitesindeki form doldurularak yapılabiliyor

Şehitoğlu TİM Üyeliğine seçildi.

Şehitoğlu, TİM Üyeliğine seçildi

Delta Mermer Madencilik Anonim Şirketi Yönetim Kurulu Başkanı ve Afyonkarahisar Sanayicileri ve İşadamları Derneği Yönetim Kurulu Başkanı Hüseyin Şehitoğlu, Türkiye İhracatçılar Meclisi Üyeliği'ne seçildi.

Afyonkarahisar ve İstanbul'da faaliyetlerini sürdüren Delta Mermer Madencilik Anonim Şirketi Yönetim Kurulu Başkanı, Afyonkarahisar Sanayicileri ve İşadamları Derneği Yönetim Kurulu Başkanı, Afyonkarahisar Ticaret ve Sanayi Odası Meclis Üyesi Hüseyin Şehitoğlu, Ekonomi Bakanlığı İstanbul Maden İhracatçıları Birliği seçimlerinde ikinci kez Türkiye İhracatçılar Meclisi (TİM) Üyeliği'ne seçildi.

MADEN İHRACATÇILARINI TEMSİL EDECEK

İstanbul Dış Ticaret Kompleksi'nde yapılan seçimlerde 3 ayrı liste yarıştı. İhracatçı firmalar, İstanbul Maden İhracatçı Birliği Başkanlığı'na Aydın Dinçer ve ekibini seçti. İstanbul Maden İhracatçıları Birliği'ni temsilen Türkiye İhracatçılar Meclisi Üyeliği'ne de Hüseyin Şehitoğlu ikinci kez seçildi. Hüseyin Şehitoğlu, TİM'de sektörün sorunlarını çözmede yapıcı çözüm önerileri sunarak ve sektörü en iyi şekilde temsil etmek için mücadele vereceğini ve Türkiye ihracatından önemli bir yere sahip olan madencilik sektörünün nabzının tutulduğu kentlerden birisi olan Afyonkarahisar'dan böyle bir temsilcinin çıkmasının çok önemli olduğunu kaydetti. Şehitoğlu, kentteki madencilerin ve ihracatçıların da desteği ile görevini layıkıyla yerine getirmek için çalışacağını ifade etti.

"ALANINDA EN BÜYÜK KURUM"

Şehitoğlu, konu ile ilgili açıklamalarında şunları söyledi: "Bildiğiniz gibi TİM, bölgesel ve sektörel bazda faaliyet gösteren 61 ihracatçı birliğini, 27 ihracatçı sektörü, ihracatçılara ve İhracatçı Birlikleri'ne hizmet veren 13 genel sekreterliği ile ihracatçı firmaların her türlü sorunlarını ve çözümlerine ulaşmak için ulusal ve uluslararası düzeyde temsil eden en büyük kurumdur. İhracatın her türlü sıkıntıları ve çözümü için hükümete direkt ulaşılan önemli bir kuruluşta görevimiz inşallah sektöre ve ihracatçıya en iyi şekilde hayırlı olur.">>>Gazete3

Kocatepe 53. Yıl
GÜNLÜK TARAFSIZ SİYASİ GAZETE

"Günlerin Getirdiği" programı Serteser'i ağırlayacak

Kanal 3 ekranlarında Kocatepe Gazetesi sahibi Sezer Küçükurt ve TOSYÖV Genel Başkan Yardımcısı İhsan Beşer'in sunumlarıyla izleyiciyle buluşan "Günlerin Getirdiği" programının bu haftaki konuğu Afyonkarahisar Ticaret ve Sanayi Odası (ATSO) Yönetim Kurulu Başkanı Hüsnü Serteser olacak. "Günlerin Getirdiği" programı bugün saat 21.00'de Kanal 3'te canlı olarak yayınlanacak.

İş kurmak isteyenlere

ATSO'dan yeni bir fırsat

Afyonkarahisar Ticaret ve Sanayi Odası, yeni iş kurmak isteyenlere Girişimcilik Eğitimi fırsatı sunuyor. Bu eğitime devam ederek belge alan kursiyerler, KOSGEB'in hibe ve kredi imkânlarından yararlanabilecek

Afyonkarahisar Ticaret ve Sanayi Odası (ATSO), Çalışma ve İş Kurumu (İŞKUR) İl Müdürlüğü ile Küçük ve Orta Ölçekli İşletmeleri Geliştirme ve Destekleme İdaresi Başkanlığı (KOSGEB) Afyonkarahisar Müdürlüğü işbirliğinde 4 yeni Girişimcilik Eğitim Programı açılacak. Eğitimlere devam eden kursiyerler, KOSGEB'in yeni iş kurmak isteyenlere yönelik hibe ve kredilerinden yararlanabilecek.

SEÇMELER ATSO'DA YAPILACAK

Afyonkarahisar Ticaret ve Sanayi Odası Hizmet Binası'nda açılacak Girişimcilik Eğitim Programı, Mayıs ve Haziran aylarında 2'şer kez gerçekleştirilecek. 3 Mayıs ve 10 Mayıs'ta başlayacak eğitimler için son başvuru tarihi 29 Nisan; 19 ve 25 Haziran'daki eğitimler için ise son başvuru tarihi 10 Haziran olarak açıklandı. Katılımcı seçmeleri son başvuru tarihlerinin ertesi günü, saat 10.00'da ATSO'da yapılacak.

450 KİŞİ YARARLANMIŞTI

ATSO, 2017 yılında 19 Girişimcilik Eğitim Programı'na ev sahipliği yapmıştı. ATSO'nun eğitimlerinin Haziran ayından sonra da devam edeceği, bu eğitimlere yoğun katılım beklendiği belirtildi.

BAŞVURULAR İŞKUR'A

Öte yandan Girişimcilik Eğitim Programları'na katılmak isteyenlerin İŞKUR'a kayıtlı olması gerekiyor. Eğitim için başvurular, İŞKUR'a gidilerek veya İŞKUR'un internet sitesindeki form doldurularak yapılabiliyor.

Şehitoğlu, ikinci kez Türkiye İhracatçılar Meclisi'nde

Delta Mermer Madencilik Anonim Şirketi Yönetim Kurulu Başkanı ve Afyonkarahisar Sanayicileri ve İşadamları Derneği Yönetim Kurulu Başkanı Hüseyin Şehitoğlu, Türkiye İhracatçılar Meclisi Üyeliği'ne seçilc

Afyonkarahisar ve İstanbul'da faaliyetlerini sürdüren Delta Mermer Madencilik Anonim Şirketi Yönetim Kurulu Başkanı, Afyonkarahisar Sanayicileri ve İşadamları Derneği Yönetim Kurulu Başkanı, Afyonkarahisar Ticaret ve Sanayi Odası Meclis Üyesi Hüseyin Şehitoğlu, Ekonomi Bakanlığı İstanbul Maden İhracatçıları Birliği seçimlerinde ikinci kez Türkiye İhracatçılar Meclisi (TİM) Üyeliği'ne seçildi.

MADEN İHRACATÇILARINI TEMSİL EDECEK

İstanbul Dış Ticaret Kompleksi'nde yapılan seçimlerde 3 ayrı liste yarıştı. İhracatçı firmalar, İstanbul Maden İhracatçı Birliği Başkanlığı'na Aydın Dinçer ve ekibini seçti. İstanbul Maden İhracatçıları Birliği'ni temsilen Türkiye İhracatçılar Meclisi Üyeliği'ne de Hüseyin Şehitoğlu ikinci kez seçildi.

AFYON'DAN TEMSİLCİ ÇIKMASI ÖNEMLİ

Hüseyin Şehitoğlu, TİM'de sektörün sorunlarını çözmede yapıcı çözüm önerileri sunarak ve sektörü en iyi şekilde temsil etmek için mücadele vereceğini ve Türkiye ihracatında1 önemli bir yere sahip olan madencilik sektörünün nabzının tutulduğu kentlerden birisi olan Afyonkarahisar'dan böyle bir temsilcinin çıkmasının çok önemli olduğunu kaydetti. Şehitoğlu, kentteki madencilerin ve ihracatçıların da desteği ile görevini layıkıyla yerine getirmek için çalışacağını ifade etti.

ALANINDA EN BÜYÜK KURUM

Şehitoğlu, konu ile ilgili açıklamalarında şunları söyledi:

"Bildiğiniz gibi TİM, bölgesel ve sektörel bazda faaliyet gösteren 61 ihracatçı birliğini, 27 ihracatçı sektörü, ihracatçılara ve İhracatçı Birlikleri'ne hizmet veren 13 genel sekreterliği ile ihracatçı firmaların her türlü sorunlarını ve çözümlerine ulaşmak için ulusal ve uluslararası düzeyde temsil eden en büyük kurumdur. İhracatın her türlü sıkıntıları ve çözümü için hükümete direkt ulaşılan önemli bir kuruluşta görevimiz inşallah sektöre ve ihracatçıya en iyi şekilde hayırlı olur."

TÜHİD 45.YIL
TÜRKİYE HALKLA İLİŞKİLER DERNEĞİ

NG HOTELS | Afyon

ANADOLU BULUŞMALARI

AFYONKARAHİSAR

İLETİŞİM DÜNYASI AFYON'DA

DAVETLİSİNİZ

27 Nisan 2018 Cuma
NG Afyon Wellness & Convention
Saat:13.45

Program Kayıt: 13.45 - 14.00

AÇILIŞ KONUŞMALARI
14.00-14.30

Gonca Karakaş
TÜHİD Yönetim Kurulu Başkanı

Hüsnü Serteser
Afyonkarahisar Ticaret ve Sanayi Odası
Yönetim Kurulu Başkanı

Burhanettin Çoban
Afyonkarahisar Belediye Başkanı

Mustafa Tutulmaz
Afyonkarahisar Valisi

AFYONKARAHİSAR'DA ALTERNATİF TURİZM
14.30-15.10

MODERATÖR: Ahmet Akın
Kramp Ortak Kurucu

Burhanettin Çoban
Afyonkarahisar Belediye Başkanı

Gila Benmayor
Hürriyet.com.tr - Ekonomi Köşe Yazarı

Meliha Okur
TV Yorumcu - Gazeteci

Kerem Köfteoğlu
Posta Gazetesi Turizm Editörü

İŞ DÜNYASI VE İLETİŞİM
15.10-16.10

MODERATÖR: Fügen Toksü
TÜHİD Yönetim Kurulu Üyesi

Hakan Güldağ
Dünya Gazetesi Genel Yayın Yönetmeni

Vahap Munyar
Hürriyet Gazetesi
Ekonomi Köşe Yazarı

Selçuk Tepeli
HaberTürk Gazetesi
Genel Yayın Yönetmeni

Şule Yücebıyık
Borusan Holding
Kurumsal İletişim Direktörü

Murat Kolbaşı
Arzum
Yönetim Kurulu Başkanı

GASTRONOMİ VE AFYONKARAHİSAR
16.10-16.40

MODERATÖR: Gonca Karakaş
TÜHİD Yönetim Kurulu Başkanı

Müge Akgün
Hürriyet Gazetesi Yazarı

Mehmet Yaşin
Hürriyet Gazetesi Köşe Yazarı

Esra Şengülen Ümit
Artı İletişim Yönetimi
Yönetici Ortağı

YENİ NESİL İLETİŞİM
16.40-17.10

MODERATÖR: Levent Erden
Bilgi Üniversitesi Next Academy Başkanı

Sevil Wittmann
Vodafone Türkiye
Kurumsal İletişim Müdürü

Prof.Dr. Billur Ülger
Yeditepe Üniversitesi
İletişim Fakültesi Dekanı

Emin Çapa
Gazeteci - Yazar

T.C. AFYONKARAHİSAR VALİLİĞİ | AFYONKARAHİSAR BELEDİYESİ | AFYONKARAHİSAR TİCARET VE SANAYİ ODASI Chamber of Commerce and Industry

GÜNLÜK TARAFSIZ SİYASİ GAZETE
16 NİSAN 2018 / PAZARTESİ
HERŞEY TÜRKİYE İÇİNDİR
ODAK
www.afyonkarahisar.com.tr / www.odakgazetesi.com KDV Dahil 50 Krş. 23. yıl

ATSO İŞSİZİN UMUDU OLDU

Afyonkarahisar Ticaret ve Sanayi Odası, yeni iş kurmak isteyenlere Girişimcilik Eğitimi fırsatı sunuyor. Bu eğitime devam ederek belge alan kursiyerler, KOSGEB'in hibe ve kredi imkânlarından yararlanabilecek

AFYONKARAHİSAR Ticaret ve Sanayi Odası (ATSO), Çalışma ve İş Kurumu (İŞKUR) İl Müdürlüğü ile Küçük ve Orta Ölçekli İşletmeleri Geliştirme ve Destekleme İdaresi Başkanlığı (KOSGEB) Afyonkarahisar Müdürlüğü işbirliğinde 4 yeni Girişimcilik Eğitim Programı açılacak. Eğitimlere devam eden kursiyerler, KOSGEB'in yeni iş kurmak isteyenlere yönelik hibe ve kredilerinden yararlanabilecek.

SEÇMELER ATSO'DA

■ Afyonkarahisar Ticaret ve Sanayi Odası Hizmet Binası'nda açılacak Girişimcilik Eğitim Programı, Mayıs ve Haziran aylarında 2'şer kez gerçekleştirilecek. 3 Mayıs ve 10 Mayıs'ta başlayacak eğitimler için son başvuru tarihi 29 Nisan; 19 ve 25 Haziran'daki eğitimler için ise son başvuru tarihi 10 Haziran olarak açıklandı. Katılımcı seçmeleri son başvuru tarihlerinin ertesi günü, saat 10.00'da ATSO'da yapılacak.

450 KİŞİ YARARLANDI

■ ATSO, 2017 yılında 19 Girişimcilik Eğitim Programı'na ev sahipliği yapmıştı. ATSO'nun eğitimlerinin Haziran ayından sonra da devam edeceği, bu eğitimlere yoğun katılım beklendiği belirtildi.

BAŞVURULAR İŞKUR'A

Girişimcilik Eğitim Programları'na katılmak isteyenlerin İŞKUR'a kayıtlı olması gerekiyor. Eğitim için başvurular, İŞKUR'a gidilerek veya İŞKUR'un internet sitesindeki form doldurularak yapılabiliyor.

GÖZLEM

H.HAKKI ÖZSOY

Karşıyaka

Organize şehre dönüş yolu demiryolu geçidi civarı trafiğe bir süredir kapatıldı. Geçit çalışmaları yapılıyor. Dolayısıyla yol Karşıyaka Mahallesi üzerinden veriliyor.

Dönüşte Karşıyaka Pazaryerinin yanındaki Zabıta noktasını ve Bilgievini ilk defa görüyoruz. Modern pazaryerini vatandaş ve pazarcılar açısından üstü muntazam çelik çatı ile kapalı, sağlam, temiz beton zeminiyle birlikte sağlıklı görüyor ve buluyoruz. Bölge halkı için güzel bir hizmet olmuş.

Pazaryeri yapılmadan önce çadırla, brandayla üstü sıradan kapatılmış, zemin çamur, çökek olan yerler gitmiş halk için güzel bir pazaryeri yapılmış. Başkan Çoban, genelde yeni hızla gelişen, imar gören gelir düzeyi ortanın altında bölgelere karşı özel ilgi gösteriyor. Öncelikli yatırım yapma, hizmet götürme özel imar uygulamalarını şehri çevreleyen önce gecekondu olan, sonra hızla imara açılan onlarca mahalleye bölgeye veriyor. Bunlardan birisi de Karşıyaka.

Geçenlerde Ataköy'e yapılan benzeri modern pazaryeriyle ilgili, yer beyenmeyen, pazarı boykot eden pazaryeri rantçılarının kulaklarını çınlatıyoruz. Ama halk gerçekleri iyi biliyor. Dolayısıyla başkanın yanında yer alıyor ve destek sağlıyor. Yatırımlar, hizmetler halkı memnun ediyor.

Dönelim Karşıyaka'ya: arabamızla durduk. Pazaryerini inceledik ve de beğendik. Pazaryerinin yanındaki zabıta noktası, arkasında WC'ler dikkatimizi çekti. WC'lerin arka duvarının kendisini bilmezler tarafından yer, yer delindiği, tahrip edildiği, çirkin yazılarla kirletildiği manzarasına derseniz! hemen çok üzüldüğümüzü belirtelim.

Adeta bindikleri dalı kesiyor bu densiz, şuursuz, zavallı insanlarımız. Uyarmak, eleştirmek, eğitmek, çevreye, insana sevgiyi, saygıyı ısrarla öğretmemiz gerekiyor. Kirlilikler, tahripler, çirkinlikler onu gösteriyor, geri kaldığımızı anlatıyor bu çirkinlikler.

Buralara gelinir de pazaryerinin hemen yanındaki Bilgievi ziyaret edilmez mi? Bilgievine merhum başarılı eğitimci İbrahim Özkul'un adı verilmiş. Çok da anlamlı olmuş. Rahmetle anıyoruz.

Bilgievi pırıl, pırıl, cıvıl, cıvıl ve modern bir yapıya sahip. Güleryüzlü müdüründen, merak ettiğimiz konuları öğreniyoruz. O saatte ev hanımlarına dönük dikiş-nakış atölye çalışmaları yapıldığını görüyoruz.

Haftada 3 gün Müftülüğün Kur'an öğretimleri, hatta sonlarında orta öğretime dönük bedelsiz yabancı dil kursları, sosyal, kültürel çalışmaların yapıldığı anlatımlar, benzeri bilgiler ayrı güzellikleri, hayırlı çalışmaları yansıtıyor. Şöyle bir düşünelim ciddi paralar ödenerek alınan öğrenci yabancı dil kursları, Bilgievlerinde bedelsiz veriliyor.

Teşekkürler Başkan Çoban ve ekibi. Yazılacak daha bir çok güzellikler var ama, yerimiz kalmadı. Sonuç Karşıyaka manzaraları bizi fazlasıyla mutlu etti, sevindirdi. Başarılı çalışmaların devamını diliyoruz.

Ayışığı

Galip Leblebicioğlu

Niyazi Mısri Geçti Afyon'dan D: 1618 – V: 1693

Ne Demiş, Bize Ne Demiş
Şöhretle övünen kimse, HAKK'tan nasıp alamaz
İç yüzünü, imar için, görüneni yıkmak gerek
***
Derman aradım derdime, Derdim bana derman imiş
Kanıt aradım kendime, Kendim bana kanıt imiş
***
Sağı solu, gözler idim. Dost yüzünü görsem diye.
Ben taşrada arar idim. O can içimde can imiş.
Öyle sanırdım. Ayrıyım. Dost gayrıdır ben gayrıyım
Benden görüp işiteni, Bildim ki, o canan imiş
***
Oruç namaz Hac ile, sanma biter.İnanç için
Olgun insan olmaya, gerek olan, bilgi imiş
Nerede gelir, yolun senin, nerededir? gideceğin
Nereden gelip gittiğin, anlamayan hayvan imiş
***
Mürşid gerekir bildirsin. Hakk'ı sana yakın Hakk'ı
Mürşidi olmayanların bildikleri boşluk imiş
Her Mürşide gönül verme. Kimi yolun saptırır imiş
Mürşidi olgun olanın, Yolu gayet esenlik imiş
***
Anla hemen sözdür. Yokuş değil düzdür
Kamu alem bir yüzdür. Gören ona hayran imiş
İşte Niyazi'nin sözü, bir nesne örtmez yüzü
Hak'tan belli bir nesne yok. Görmeyene gizli imiş

(Sanki bugünleri, Niyazi yaşar imiş
Ben gittim. Galip bugün ki dille anlat demiş)

"Afyonkarahisar bizden hizmet bekliyor"

Yeni kurulan Afyonkarahisar Basın Yayın Derneği Yönetim Kurulu Üyeleri, Afyonkarahisar Ticaret ve Sanayi Odası Yönetim Kurulu Başkanı Hüsnü Serteser'i ziyaret etti. Ziyarette konuşan Serteser, bu dönem daha çok çalışmak zorunda olduklarını kaydetti.

Afyonkarahisar Basın Yayın Derneği Yönetim Kurulu Üyeleri, Afyonkarahisar Ticaret ve Sanayi Odası (ATSO) Yönetim Kurulu Başkanı Hüsnü Serteser'e "Hayırlı olsun" ziyaretinde bulundu. Ziyarette Afyonkarahisar Basın Yayın Derneği Yönetim Kurulu Başkanı ve Afyon Türkeli Gazetesi Sahibi Hacı Hakkı Özsoy'un yanı sıra Hisar Gazetesi Sahibi M. Emin Birtiktir, Kadınana Gazetesi Sahibi Canser Kuzu, Kocatepe Gazetesi Sahibi Sezer Küçükkurt, Megabirlik Yönetim Kurulu Üyesi Muammer Türker ve Odak Gazetesi Sahibi Mehmet Emin Güzbey yer aldı.

"Elimizden gelenin en iyisini yapıyoruz"

ATSO Yönetim Kurulu Başkanı Hüsnü Serteser de ziyaretten duyduğu memnuniyeti dile getirdi. Serteser, Afyonkarahisar için daha çok çalışmaları gerektiğini belirterek şu ifadeleri kullandı:

"Biz, Afyonkarahisar'da son seçimde birlik ve beraberlik içinde tek listeyle seçimimizi tamamladık. Tüm Afyon basınının beni birlik ve beraberlik içinde ziyaret etmesi, beni ziyadesiyle memnun etti. Son seçimde bu birliktelik ile tek liste ile bana bu görevi üyelerimizin teveccüh etmeleri bize ayrı bir sorumluluk yükledi. 2 dönemdir de elimizden geldiğince en iyi hizmetleri, en iyi çabaları göstererek Afyonumuzun ekonomisine, Afyonkarahisar Ticaret ve Sanayi Odası'na hizmet etmeye çalıştık ama, üçüncü dönem beni yanlış anlamazsan: ustalık dönemi gibi oluyor. Afyonkarahisar bizden hizmet bekliyor. Ben de bu dönem çok daha fazla çalışmamız gerektiğini arkadaşlarıma ifade ettim" diyerek sözlerini sonlandırdı.

>>Cumhur Bursalıoğlu

"Sizi tebrik ediyorum"

Ziyarette konuşan Afyonkarahisar Basın Yayın Derneği Yönetim Kurulu Başkanı ve Afyon Türkeli Gazetesi Sahibi Hacı Hakkı Özsoy, "Sayın Başkan, yeniden Afyonkarahisar Ticaret ve Sanayi Odası Yönetim Kurulu Başkanlığı'na seçildiniz. Sizi tebrik ediyorum. Görevinizde başarılar, aile hayatınızda sağlık ve mutluluklar diliyorum. Bu seçimin ülkemize, milletimize hayırlar getirmesini diliyorum. Üçüncü dönem seçildiniz, son yıllarda bu bir rekordur. Bu sizin başarınızı gösteriyor. İki dönem başarılı çalışmalar yaptınız, 3'üncü dönemde de sizden başarılı, hayırlı, ilimize, memleketimize faydalı hizmetler bekliyoruz" dedi.

"Afyonkarahisar'ı bir numara yapacağız"

Yeni olarak kurulan Afyonkarahisar Basın Yayın Derneği Yönetim Kurulu Üyeleri, Afyonkarahisar Ticaret Borsası Yönetim Kurulu Başkanı Mehmet Mühsürler'i ziyaret etti.

Afyonkarahisar Basın Yayın Derneği Yönetim Kurulu Üyeleri, Afyonkarahisar Ticaret Borsası Yönetim Kurulu Başkanı Mehmet Mühsürler'i ziyaret ederek, yeni seçilen Yönetim Kurulu Başkanlarına toplum örgütü görevinizde başarılar, Ö

ANAHABER

18 NİSAN 2018 ÇARŞAMBA

ÖNEMLİ TELEFONLAR

Valilik	: 212 53 06
Belediye	: 214 42 56
Polis İmdat	: 110
Jandarma	: 156
Ambulans	: 112
Zabıta	: 153
Devlet Hast.	: 214 00 20-30
Doğum Ev.	: 213 30 00
Eskişehir	: 186 - 212 00 22
Meteoroloji	: 217 00 00

KUR FİYATLARI

	ALIŞ	SATIŞ
€	5.061	5.062
$	4.093	4.095
£	176.94	177.98

Kardeş şehir başkanı Petermann'dan Başkan Çoban'a ziyaret

Belediye Başkanı Burhanettin Çoban, kardeş şehir Hanau Büyükşehir Belediye Başkanı Thomas Hemmerger Petermann'ı makamında kabul etti

Afyon Kocatepe Üniversitesi Uluslararası İlişkiler Uygulama ve Araştırma Merkezi tarafından düzenlenen "İkinci Erasmus+ Uluslararası Hafta etkinliği" Atatürk Kongre Merkezi'nde düzenlenen açılış programıyla başladı. Uluslararası Öğrencilerin Adaptasyonu ve Sağlıklarına dair konunun ele alınacağı etkinliğe Afyon Kocatepe Üniversitesi'nin davetiyle katılan kardeş şehir Hanau Büyükşehir Belediye Başkanı Thomas Hemmerger Petermann, "Almanya ve Hanau Şehrinde Göçmen Politikaları ile ilgili Prosedür, Problem ve Tavsiyeler" konulu bir sunum yaptı. Başkan Petermann, etkinlik sonrası Belediye Başkanı Burhanettin Çoban'ı ziyaret etti. Başkanlık makamında gerçekleşen ziyarette, kardeş şehir ilişkileri görüşüldü >>ANAHABER

BASIN DERNEĞİNDEN ATSO'YA ZİYARET

Yeni kurulan Afyonkarahisar Basın Yayın Derneği Yönetim Kurulu Üyeleri, Afyonkarahisar Ticaret ve Sanayi Odası Yönetim Kurulu Başkanı Hüseyin Serteser'i ziyaret etti. Ziyarette konuşan Serteser, bu dönem daha çok çalışmak zorunda olduklarını kaydetti

LÖSEV'den 30 aileye yardım

Lösemili Çocuklar Vakfı (LÖSEV), Afyonkarahisar'da önceden belirlenmiş 30 aileye yiyecek, temizlik ve giyim eşyası yardımında bulundu

"Hedeflerimizi hep beraber gerçekleştireceğiz"

Afyonkarahisar Sanayicileri ve İşadamları Derneği Yönetim Kurulu, Afyonkarahisar Ticaret ve Sanayi Odası Meclis Başkanı Dr. Mehmet Sıtkı Merdivenci ile Afyonkarahisar Ticaret ve Sanayi Odası Yönetim Kurulu Başkanı Hüsnü Serteser'i ziyaret etti. Serteser, Afyonkarahisar için belirlenen hedefleri hep beraber gerçekleştireceklerini söyledi.

Afyonkarahisar Sanayicileri ve İşadamları Derneği (AFSİAD) Yönetim Kurulu Başkanı Hüseyin Şehitoğlu ve AFSİAD Yönetim Kurulu Üyeleri Metin İpekçioğlu, Kadir Sayın, Adnan Demirel, Akif İşbilir, Kamil Ayvalı ve Yücel Albay, Afyonkarahisar Ticaret ve Sanayi Odası (ATSO) Meclis Başkanı Dr. Mehmet Sıtkı Merdivenci ile Afyonkarahisar Ticaret ve Sanayi Odası Yönetim Kurulu Başkanı Hüsnü Serteser'e "Hayırlı olsun" ziyaretinde bulundu.

HAYIRLI UĞURLU OLSUN

AFSİAD Yönetim Kurulu Başkanı Hüseyin Şehitoğlu, ziyaret ile ilgili değerlendirmede bulunarak "Yeni dönemde görevinizin Afyonkarahisar'ın ekonomisi için, gelişimi için, Ticaret ve Sanayi Odamız'ın tamamı için, aynı zamanda Türkiye için hayırlı uğurlu olsun. İnşallah her zamanki gibi başarılara imza atarsınız" ifadelerini kullandı.

MERDİVENCİ TEŞEKKÜR ETTİ

Ziyarette konuşan ATSO Meclis Başkanı Dr. Mehmet Sıtkı Merdivenci, "Önümüzdeki dönem hep birlikte Afyonkarahisar için güzel işler başaracağımıza en ufak bir şüphem yok" diyerek AFSİAD Yönetim Kurulu Üyeleri'ne teşekkür ettiğini ifade etti.

AFSİAD yönetimi ATSO'yu ziyaret etti.

"ÜLKEMİZ İÇİN ÇALIŞIYORUZ"

ATSO Yönetim Kurulu Başkanı Hüsnü Serteser de ATSO ile ekonomi sivil toplum kuruluşlarının beraber çalıştığına dikkat çekti. Serteser, "Biz ekonomi ile ilgili sivil toplum kuruluşlarıyız. Birlikte 3 dönemdir Ticaret ve Sanayi Odası'nda da çalışıyoruz. Afyon ekonomisi ile ilgili hangi konu olsa, en kısa zamanda ya siz, ya biz bir araya gelme isteğimizi belirttiğimizde bir araya geliyoruz. Hemen istişarelerde bulunuyoruz. AFSİAD, en yakın temasta olduğumuz ekonomi ile ilgili sivil toplum kuruluşlarından bir tanesi. Afyonkarahisarımız için, bölgemiz için, ülkemiz için çalışmaya devam edeceğiz" dedi.

Ziyarette ATSO Yönetim Kurulu Başkan Yardımcıları Mustafa Gül ve Ahmet Şükrü Köse, ATSO Yönetim Kurulu Üyesi Hayrettin Güzbey de hazır bulundu.>>>Gazete3

Petermann'dan ATSO'ya ziyaret

Almanya'nın Hamm şehrinin Belediye Başkanı Thomas Hunsteger Petermann, Afyonkarahisar Ticaret ve Sanayi Odası Yönetim Kurulu Başkanı Hüsnü Serteser'i ziyaret etti

Afyonkarahisar'ın kardeş kenti olan Almanya'nın Hamm şehrinin Belediye Başkanı Thomas Hunsteger Petermann, Afyonkarahisar Ticaret ve Sanayi Odası (ATSO) Yönetim Kurulu Başkanı Hüsnü Serteser'i ziyaret etti. Yeniden Yönetim Kurulu Başkanı seçilen Hüsnü Serteser'i kutlayan Petermann, Serteser'e bir hediye takdim etti. ATSO Başkanı Hüsnü Serteser de Petermann'a sembolik olarak bir keçe motifi armağan etti. >>>Gazete3

Hamm Belediye Başkanı Thomas Hunsteger Petermann, ATSO Yönetim Kurulu Başkanı Hüsnü Serteser'i ziyaret etti.

Afyonkarahisar Basın Yayın Derneği, ATSO Yönetim Kurulu Başkanı Hüsnü Serteser'i ziyaret etti.

"Afyonkarahisar bizden hizmet bekliyor"

Yeni kurulan Afyonkarahisar Basın Yayın Derneği Yönetim Kurulu Üyeleri, Afyonkarahisar Ticaret ve Sanayi Odası Yönetim Kurulu Başkanı Hüsnü Serteser'i ziyaret etti. Ziyarette konuşan Serteser, bu dönem daha çok çalışmak zorunda olduklarını kaydetti.

Afyonkarahisar Basın Yayın Derneği Yönetim Kurulu Üyeleri, Afyonkarahisar Ticaret ve Sanayi Odası (ATSO) Yönetim Kurulu Başkanı Hüsnü Serteser'e "Hayırlı olsun" ziyaretinde bulundu. Ziyarette Afyonkarahisar Basın Yayın Derneği Yönetim Kurulu Başkanı ve Afyon Türkeli Gazetesi Sahibi Hacı Hakkı Özsoy'un yanı sıra Hisar Gazetesi Sahibi M. Emin Birlikter, Kadınana Gazetesi Sahibi Canser Kuzu, Kocatepe Gazetesi Sahibi Sezer Küçükkurt, Megabirlik Yönetim Kurulu Üyesi Muammer Türker ve Odak Gazetesi Sahibi Mehmet Emin Güzbey yer aldı.

Dernek Başkanı H. Hakkı Özsoy

ÖZSOY: SİZİ TEBRİK EDİYORUM

Ziyarette konuşan Afyonkarahisar Basın Yayın Derneği Yönetim Kurulu Başkanı ve Afyon Türkeli Gazetesi Sahibi Hacı Hakkı Özsoy, "Sayın Başkan, yeniden Afyonkarahisar Ticaret ve Sanayi Odası Yönetim Kurulu Başkanlığı'na seçildiniz. Sizi tebrik ediyorum. Görevinizde başarılar, aile hayatınızda sağlık ve mutluluklar diliyorum. Bu seçimin ülkemize, milletimize hayırlar getirmesini diliyorum. Üçüncü dönem seçildiniz, son yıllarda bu bir rekordur. Bu sizin başarınızı gösteriyor. İki dönem başarılı çalışmalar yaptınız, 3'üncü dönemde de sizden başarılı, hayırlı, ilimize, memleketimize faydalı hizmetler bekliyoruz" dedi.

"ELİMİZDEN GELENİN EN İYİSİNİ YAPIYORUZ"

ATSO Yönetim Kurulu Başkanı Hüsnü Serteser de ziyaretten duyduğu memnuniyeti dile getirdi. Serteser, Afyonkarahisar için daha çok çalışmaları gerektiğini belirterek şu ifadeleri kullandı: "Biz, Afyonkarahisar'da son seçimde birlik ve beraberlik içinde tek listeyle seçimimizi tamamladık. Tüm Afyon basınının beni birlik ve beraberlik içinde ziyaret etmesi, beni ziyadesiyle memnun etti. Son seçimde bu birliktelik ile tek liste ile bana bu görevi üyelerimizin teveccüh etmeleri bize ayrı bir sorumluluk yükledi. 2 dönemdir de elimizden geldiğince en iyi hizmetleri, en iyi çabaları göstererek Afyonumuzun ekonomisine, Afyonkarahisar Ticaret ve Sanayi Odası'na hizmet etmeye çalıştık ama, üçüncü dönem beni yanlış anlamazsanız ustalık dönemi gibi oluyor. Afyonkarahisar bizden hizmet bekliyor. Ben de bu dönem çok daha fazla çalışmamız gerektiğini arkadaşlarıma ifade ettim.">>>Gazete3

ATSO Başkanı Hüsnü Serteser

Başkan Kuş, Serteser'e hayırlı olsun dedi

Erkmen Belediye Başkanı Memduh Kuş, Afyonkarahisar Ticaret ve Sanayi Odası Yönetim Kurulu Başkanı Hüsnü Serteser'i ziyaret etti.

Erkmen Belediye Başkanı Memduh Kuş, Afyonkarahisar Ticaret ve Sanayi Odası (ATSO) Yönetim Kurulu Başkanı Hüsnü Serteser'i ziyaret etti. Kuş, Serteser'in başarılı çalışmalarının bundan sonra da süreceğine inandığını kaydetti. ATSO Yönetim Kurulu Başkanı Hüsnü Serteser de Erkmen Belediye Başkanı Memduh Kuş'un ziyareti dolayısıyla memnuniyet duyduğunu ifade etti. >>>Gazete3

ATSO YÖNETİM KURULU BAŞKANI HÜSNÜ SERTESER:

"Uyumlu çalışma Afyon'u geliştiriyor

Afyonkarahisar Ticaret ve Sanayi Odası Yönetim Kurulu Başkanı Hüsnü Serteser, Kanal 3'te "Günlerin Getirdiği" isimli programda İhsan Beşer ve Sezer Küçükkurt'un sorularını yanıtladı. Serteser, uyum ile çalışıldığı takdirde şehrin ilerlediğini, bu ilerlemenin de son 10 yılda hissedilir düzeyde olduğunu belirtti

Alkan KURT

Afyonkarahisar Ticaret ve Sanayi Odası (ATSO) Yönetim Kurulu Başkanı Hüsnü Serteser, Kanal 3'te canlı yayınlanan "Günlerin Getirdiği" programında Türkiye Küçük ve Orta Ölçekli İşletmeler, Serbest Meslek Mensupları ve Yöneticiler Vakfı (TOSYÖV) Genel Başkan Yardımcısı İhsan Beşer ve Kocatepe Gazetesi Sahibi Sezer Küçükkurt'un Afyonkarahisar Ticaret ve Sanayi Odası seçimlerinden projelere, kadar pek çok konuda yöneltilen soruları içtenlikle cevapladı.

ATSO Yönetim Kurulu Başkanı Hüsnü Serteser, Günlerin Getirdiği programına konuk oldu.

BİRLİK VE BERABERLİK ÖNEMLİ

"Afyonkarahisar Ticaret ve Sanayi Odası'nda birlikteliği nasıl sağladınız" sorusuna Serteser, "Ben kimseye kin güdemiyorum. Kin gütmek benim karakterimde yok. Beni insanların tanımaları zaman aldı. İki defa rakipli olarak ATSO'da seçime geçirdik. Ticaret ve Sanayi Odası'ndaki seçimlerinden sonra 'Bu kişi buna oy vermiştir, vermemiştir' diye bir yaklaşım bizim karakterimizde olmadı. Ben Türkiye'nin de birlik ve beraberliğe ihtiyacı olduğunu düşünüyorum. Bizim bu anlayışımız, Afyonkarahisar'ın Protokolü'nde de hissediliyor. Valilerimiz, Belediye Başkanımız, Sayın Rektörümüz, ekonomi sivil toplum kuruluşları, Organize Sanayi Bölgesi... Biz hepsiyle iyi olmaya gayret ediyoruz. Bu şekilde bir uyum olursa şehir gelişiyor. Son 10 senede Afyonkarahisar'ın gelişimi hissedilir düzeyde. Uyum olmadan şehrin ilerlemesini düşünemeyiz. Bu benim en sevdiğim özelliklerimden bir tanesi. Hakikaten birlik ve beraberliğe önem veren bir insanım" dedi.

Serteser, uyumlu çalışma sonucunda Afyonkarahisar'ın gelişim sağladığını söyledi.

ODA SEÇİMLERİNDE PROJELER KONUŞULMALI

Ticaret ve Sanayi Odası seçimlerinde projelerin yarışması gerektiğine işaret eden Serteser, proje ile yürütülen rekabetin yararlı olduğunu belirtti. Serteser, "Nasıl ki Belediye Başkanlığı'nda adaylar projelerini açıklıyorsa, Ticaret ve Sanayi Odası seçimleri de öyle olmalı. Bizdeki seçimler ne yazık ki öyle olmuyor. Biz her dönemimizde projeler ürettik. Rekabet her zaman iyidir. Ama kuru kuruya rekabet değil, proje ile rekabet iyidir. Meslek Komitelerine aday olanların sektörleri için hangi projeleri düşündükleri, hangi projeler için çaba sarf edeceklerini söylemeleri, Başkan Adayı'nın da genel olarak Ticaret ve Sanayi Odası'na ne katacağını açıklaması gerekiyor. Afyonlu sanayici ve işadamları da ne için oy verdiğini tam olarak bilebilir böylece" ifadelerini kullandı.

50 SENE KULLANILABİLECEK BİR BİNA

ATSO Yönetim Kurulu Başkanlığı görevini sürdürdüğü iki dönemde ATSO'nun altyapısının tamamlanması ve kurumsallaşma işlemlerinin hızlandırılması çalışmalarına önem verdiklerini belirten Serteser, "2009-2013 döneminde ATSO'nun yeni hizmet binasını, 2013-2018 döneminde çarşı içindeki yeni İş Merkezi'ni bitirdiklerini vurguladı. Serteser, şöyle konuştu: "Bizim ilk dönemimizin projesi, yeni bir hizmet binasının yapılmasıydı. Eski Maliye Bakanlarımızdan İsmet Atilla Bey'i saygıyla anmak istiyorum. 2000'li yıllarda bu arazi Afyonkarahisar Ticaret ve Sanayi Odası'na taahhütler içeren bir şekilde tahsis edilmişti. O taahhütlerden bir tanesi de hizmet binasının yapılmasıydı. 50 sene kullanılabilecek bir bina yatırımı yapılmasını düşündük. 2011'de başladık, 2013'te bitirdik. 12 milyon 300 bin liraya mal oldu. O zaman yapılamaz, buna gerek var mı derken, biz kredimizi ödedik. Binamızın şimdiki değerini varın siz hesap edin. O krediyi almasaydık, parayı birikmiş olsaydık uçurum bir fark olurdu. O gün karşı çıkanlar, sonradan güzel bir işin yapıldığını kabul ettiler. İkinci dönemdeki projemiz de eski hizmet binamızın yeniden yapılmasıydı. Günün şartlarına göre yapılmış, bina zaman içinde yıpranmış. Kentsel Dönüşüm gibi bir imkan da oluşmuş. Yönetim Kurulu'nda bir araya geldik, dedik ki yıkalım, tekrar yapalım. O kiracıların bazılarından sıkıntı çıktı. Amaç orada kira artırmak değildi. Kira artışı, yeni binanın sonucu oldu. Biz o binayı 3 milyon 500 bin liraya mal ettik. 300 bin lira kira geliri elde ederken 2017 yılında 819 bin lira Ticaret ve Sanayi Odası'nın kasasına giren kira elde etmişiz. 2018 yılında 947 bin lira bekliyoruz. Bu mal, 6 bin üyenin. Böyle bir şey sağladıysak kötü mü ettik? Bazı kiracılarımız gerçekten mağdur oldular, ama ne yapalım? Üyelerimiz için bu binayı kullanmayalım mı? Bu güzel bir netice değil mi? Gelinen nokta şudur: İki binamız da eleştirilir noktada değildir. Bu konuda emeği geçenlere teşekkür ediyorum. Belediye Başkanımızı o konularda bir dediğimizi iki etmedi. Kaldırımları, asfaltları yaptı. Valilerimiz bize destek oldu. İki dönemin Meclis üyelerine, Meclis Divanı'na teşekkür etmek lazım."

"EKONOMİDE TÜRKİYE'NİN ÖNÜ AÇIK"

Ekonomi hakkında sorulan bir soru üzerine Türkiye'nin 15 Temmuz ihaneti ve terör belası ile mücadele ettiğini kaydeden Serteser, bu şartlara rağmen ekonominin önemli bir ivme kazandığını belirtti. Serteser, "Dünyada kriz yaşandığı bir dönemde Afyonkarahisar'da da Türkiye'de kriz yaşanabiliyor. Şirketler bazen kendi spesifik durumlarından dolayı da sıkıntıya giriyor. Sıkıntıya girmek için dünyanın tamamında bir kriz olması gerekmiyor. Netice itibariyle bir daralma, tabii ki insanlar rahat değiller. Türkiye 15 Temmuz ihanetini bertaraf etti, terör belası ile mücadele ediyoruz. Güllük gülistan dönemlerden geçerek bu hale gelmedik. Esnafımız sıkıntıya giriyor, ama biz yine çok iyi durumdayız. 7,4 büyüme oranı var. Tamamen yanlıyor mu? Yansıdığını tamamen hissetmemiz mümkün olmuyor, ama ben hissettiğimizi düşünüyorum. Büyüme oranları, Türkiye Cumhuriyeti Devleti'nin kendi açıklaması değil, uluslararası platformda kabul gören bir rakam. Bu büyük bir başarıdır. Göreceli olarak aslında başarılı sayılırız. Bundan sonra Türkiye olarak önümüzün açık olduğunu düşünüyorum" şeklinde konuştu.

ÜÇÜNCÜ DÖNEMDE BİR PROJE DAHA

Afyonkarahisar Ticaret ve Sanayi Odası Yönetim Kurulu Başkanlığı'na 3 dönem üst üste seçilen Serteser, üçüncü dönemde yapılacak büyük bir proje hakkında da bilgi verdi. ATSO Hizmet Binası'nın arkasındaki alanda daha önceki alanlarda 10 bin metrekarelik bir binanın yapıldığına işaret eden Serteser, bu binanın verimli ve şehre katkı sağlar bir şekilde kullanılmasını istediklerini kaydetti. Serteser, "Mermer bizim bir klasiğimiz. İhracatımızın her dönem lokomotifi. İzmir Mermer Fuarı dünyada ilk 3'te. Kısıtlı, 3-4 gün süren bir fuar. Mermer sektöründe her mermer çeşidinin görülebildiği bir yer yok. Biz mermer şehrinde yaşıyoruz. Hizmette süreklilik ilkesi var. Bizden önce yapılmış, yapanlardan Allah razı olsun. Mevcut binanın arkasındaki yer, 10 bin metrekarelik bir alan. Şimdiye kadar değerlendiremiyorduk, kredi alarak yapabildiğimiz yatırımlarımız vardı. 3'üncü dönemde artık Afyonkarahisar'a önemli bir şey kazandırmamız lazım. Buraya biz Alışveriş Merkezi gibi, Fuar gibi bir proje uygulayacağız. Proje etüt çalışmaları da hazırlanıyor, belli bir noktaya geldikten sonra sektör temsilcilerinin de fikirlerini alacağız. Aşağı yukarı 30 metrekareden 100 adet stant ortaya çıkacak. Üreticiler, katılım bedeli ödeyerek sürekli fuar gibi ürününü sergileyecek" ifadelerini kullandı. Serteser, bu projenin Türkiye'de ilk olacağının altını çizdi.

SERTESER'İN AÇIKLAMALARINDAN NOTLAR:

Kanal 3'te 2 buçuk saat süren "Günlerin Getirdiği" programında Afyonkarahisar Ticaret ve Sanayi Odası Yönetim Kurulu Başkanı Hüsnü Serteser'in konuşmalarından bazı notlar ise şöyle: "2009'dan bugüne kadar ATSO içindeki faaliyetlere zaman ayırmamda değişiklik olmadı. Hatta arttı. Üçüncü dönemde üyelerimiz, daha çok sorumluluk yüklediler. Hepsi birleşti, sizin bu işi daha iyi yapacağınıza inanıyoruz dediler. Bu büyük bir sorumluluk. Ben, zamanımızın minimum yüzde 80'ini Ticaret ve Sanayi Odası'na ayırıyorum. Yarım yamalak takıple hiçbir iş olmaz. Kendi işimizden biraz fedakârlık ediyoruz. Ama bir taraftan kendi işimizi de sürdürüyoruz. Babam da inşaat yüksek mühendisidir. Birçok proje yaptık. Oturmuş belli personelimiz var. 10 birim iş yapacaksak 2 birim iş yapıyoruz. Kendi işlerimizden ödün vermemek zorundayız, markamızı sıkıntıya sokmamamız lazım."

"Türkiye Odalar ve Borsalar Birliği Başkanı M. Rifat Hisarcıklıoğlu Bey de bazı görevler veriyor. Son 5 senedir Ticaret ve Sanayi Odaları Konsey Başkan Yardımcısı'yım. Rifat Bey'in Başkanı olduğu Milletler Arası Ticaret Odası'nın Yönetim Kurulu Üyesi'yim. 2015 yılından bu yana Afyon Eğitim Vakfı'nın Başkanıyım. Bu Vakıf'ta 126 burslyerimiz varken, 436'lara üç senede çıkardık. Ama en fazla zamanımı Ticaret ve Sanayi Odası Başkanlığı alıyor."

"Afyonkarahisar Ticaret ve Sanayi Odası, A kalite Akredite Oda. Londra, Paris Ticaret Odaları hangi standartta hizmet veriyorsa, biz de o hizmeti hatta fazlasını veriyoruz. Bunu da bağımsız denetçiler denetliyor. Üst üste 2 dönem A kalite Akredite Belgesi'ne sahibiz."

"Son 9 yıllık dönemde kendi bütçelerimiz dışında 23 tane proje yürüttük. Bunlardan bize 5 milyon 750 bin dolar hibe desteği girdi ve harcandı. 9 senede 30 milyonluk bütçemiz var. 5 milyon 750 bin dolar, yaklaşık 24 milyon liralık bir rakamı hibe almışız. Neredeyse bütçemize yakın. Şu anda yürüttüğümüz 3 proje var. 2'si Ur-Ge, bir tanesi de Avrupa Birliği hibeli KOBİ Finans projesi. Bunlar çok önemli projeler."

"Odalar ve Borsalar içinde Yeşil Bina hiç yok. Bir proje daha hazırladık. Zafer Kalkınma Ajansı'nın son çağrısında. Bizim için önemli. Bu projeyi kazanırsak Afyonkarahisar Ticaret ve Sanayi Odası, Odalar ve Borsalar İçinde Yeşil Bina Sertifikası olan tek bina olacak. Bölgemizde de ilk bina olacak. Bu, sosyal sorumluluğumuza da önem verdiğimizi gösteriyor."

"Ben gençlere şunu tavsiye etmek istiyorum. En az bir yabancı dili anadiliniz gibi bilmiz. Bir lisan, bir meslek demektir. Yabancı dilinizle meslek sahibi gibi önemli bir yerde işe girebilirsiniz. Dürüst olmak, meziyet değil, ama olması gereken bir şey. Sözünde durmak, iş ahlakı da böyle. İcat çıkarma diye bir söylem vardır; biz icat çıkarmalıyız. Çok araştırmacı olmalıyız. İnovasyona önem vermeliyiz. Bu mantaliteyi kendi beynimize yerleştirmeliyiz. İş ahlakı, dürüstlük var; girişimci ruhunuz varsa hangi mesleği seçseniz başarılı olmamanız mümkün değil."

Sesiniz, Gözünüz, Kulağınız

KADINANA

Günlük Tarafsız Siyasi Gazete

18 NİSAN 2018 ÇARŞAMBA

'Memleket bizden hizmet bekliyor'

Yeni kurulan Afyonkarahisar Basın Yayın Derneği Yönetim Kurulu Üyeleri, Afyonkarahisar Ticaret ve Sanayi Odası Yönetim Kurulu Başkanı Hüsnü Serteser'i ziyaret etti. Ziyarette konuşan Serteser, bu dönem daha çok çalışmak zorunda olduklarını kaydetti

Afyonkarahisar Basın Yayın Derneği Yönetim Kurulu Üyeleri, Afyonkarahisar Ticaret ve Sanayi Odası (ATSO) Yönetim Kurulu Başkanı Hüsnü Serteser'e "Hayırlı olsun" ziyaretinde bulundu. Ziyarette Afyonkarahisar Basın Yayın Derneği Yönetim Kurulu Başkanı ve Afyon Türkeli Gazetesi Sahibi Hacı Hakkı Özsoy'un yanı sıra Hisar Gazetesi Sahibi M. Emin Birliktir, Kadınana Gazetesi Sahibi Canser Kuzu, Kocatepe Gazetesi Sahibi Sezer Küçükkurt. Megabirlik Yönetim Kurulu Üyesi Muammer Türker ve Odak Gazetesi Sahibi Mehmet Emin Güzbey yer aldı.

ÖZSOY: SİZİ TEBRİK EDİYORUM

Ziyarette konuşan Afyonkarahisar Basın Yayın Derneği Yönetim Kurulu Başkanı ve Afyon Türkeli Gazetesi Sahibi Hacı Hakkı Özsoy, "Sayın Başkan, yeniden Afyonkarahisar Ticaret ve Sanayi Odası Yönetim Kurulu Başkanlığı'na seçildiniz. Sizi tebrik ediyorum. Görevinizde başarılar, aile hayatınızda sağlık ve mutluluklar diliyorum. Bu seçimin ülkemize, milletimize hayırlar getirmesini diliyorum. Üçüncü dönem seçildiniz, son yıllarda bu bir rekordur. Bu sizin başarınızı gösteriyor. İki dönem başarılı çalışmalar yaptınız, 3'üncü dönemde de sizden başarılı, hayırlı, ilimize, memleketimize faydalı hizmetler bekliyoruz" dedi.

ELİMİZDEN GELENİN EN İYİSİNİ YAPIYORUZ

ATSO Yönetim Kurulu Başkanı Hüsnü Serteser de ziyaretten duyduğu memnuniyeti dile getirdi. Serteser, Afyonkarahisar için daha çok çalışmaları gerektiğini belirterek şu ifadeleri kullandı: "Biz, Afyonkarahisar'da son seçimde birlik ve beraberlik içinde tek listeyle seçimimizi tamamladık. Tüm Afyon basınının beni birlik ve beraberlik içinde ziyaret etmesi, beni ziyadesiyle memnun etti. Son seçimde bu birliktelik ile tek liste ile bana bu görevi üyelerimizin teveccüh etmeleri bize ayrı bir sorumluluk yükledi. 2 dönemdir de elimizden geldiğince en iyi hizmetleri, en iyi çabaları göstererek Afyonumuzun ekonomisine, Afyonkarahisar Ticaret ve Sanayi Odası'na hizmet etmeye çalıştık ama, üçüncü dönem beni yanlış anlamazsanız ustalık dönemi gibi oluyor. Afyonkarahisar bizden hizmet bekliyor. Ben de bu dönem çok daha fazla çalışmamız gerektiğini arkadaşlarıma ifade ettim." dedi.

>> Kadınana

"Afyonkarahisar bizden hizmet bekliyor"

Yeni kurulan Afyonkarahisar Basın Yayın Derneği Yönetim Kurulu Üyeleri, Afyonkarahisar Ticaret ve Sanayi Odası Yönetim Kurulu Başkanı Hüsnü Serteser'i ziyaret etti. Ziyarette konuşan Serteser, bu dönem daha çok çalışmak zorunda olduklarını kaydetti

Afyonkarahisar Basın Yayın Derneği Yönetim Kurulu Üyeleri, Afyonkarahisar Ticaret ve Sanayi Odası (ATSO) Yönetim Kurulu Başkanı Hüsnü Serteser'e "Hayırlı olsun" ziyaretinde bulundu. Ziyarette Afyonkarahisar Basın Yayın Derneği Yönetim Kurulu Başkanı ve Afyon Türkeli Gazetesi Sahibi Hacı Hakkı Özsoy'un yanı sıra Hisar Gazetesi Sahibi M. Emin Birliktir, Kadınana Gazetesi Sahibi Canser Kuzu, Kocatepe Gazetesi Sahibi Sezer Küçükkurt, Megabirlik Yönetim Kurulu Üyesi Muammer Türker ve Odak Gazetesi Sahibi Mehmet Emin Güzbey yer aldı.

ÖZSOY: SİZİ TEBRİK EDİYORUM

Ziyarette konuşan Afyonkarahisar Basın Yayın Derneği Yönetim Kurulu Başkanı ve Afyon Türkeli Gazetesi Sahibi Hacı Hakkı Özsoy, "Sayın Başkan, yeniden Afyonkarahisar Ticaret ve Sanayi Odası Yönetim Kurulu Başkanlığı'na seçildiniz. Sizi tebrik ediyorum. Görevinizde başarılar, aile hayatınızda sağlık ve mutluluklar diliyorum. Bu seçimin ülkemize, milletimize hayırlar getirmesini diliyorum. Üçüncü dönem seçildiniz, son yıllarda bu bir rekordur. Bu sizin başarınızı gösteriyor. İki dönem başarılı çalışmalar yaptınız, 3'üncü dönemde de sizden başarılı, hayırlı, ilimize, memleketimize faydalı hizmetler bekliyoruz" dedi.

ELİMİZDEN GELENİN EN İYİSİNİ YAPIYORUZ

ATSO Yönetim Kurulu Başkanı Hüsnü Serteser de ziyaretten duyduğu memnuniyeti dile getirdi. Serteser, Afyonkarahisar için daha çok çalışmaları gerektiğini belirterek şu ifadeleri kullandı:

"Biz, Afyonkarahisar'da son seçimde birlik ve beraberlik içinde tek listeyle seçimimizi tamamladık. Tüm Afyon basınının beni birlik ve beraberlik içinde ziyaret etmesi, beni ziyadesiyle memnun etti. Son seçimde bu birliktelik ile tek liste ile bana bu görevi üyelerimizin teveccüh etmelen bize ayrı bir sorumluluk yükledi. 2 dönemdir de elimizden geldiğince en iyi hizmetleri, en iyi çabaları göstererek Afyonumuzun ekonomisine, Afyonkarahisar Ticaret ve Sanayi Odası'na hizmet etmeye çalıştık ama, üçüncü dönem beni yanlış anlamazsanız ustalık dönemi gibi oluyor. Afyonkarahisar bizden hizmet bekliyor. Ben de bu dönem çok daha fazla çalışmamız gerektiğini arkadaşlarıma ifade ettim."

Basın Yayın Derneği ve AFSİAD'dan ATB'ye ziyaret

Yeni kurulan Afyonkarahisar Basın Yayın Derneği Yönetim Kurulu Üyeleri ile AFSİAD Yönetim Kurulu Üyeleri Afyonkarahisar Ticaret Borsası Başkanı Mehmet Muhsurler'i ziyaret etti

Afyonkarahisar Basın Yayın Derneği Yönetim Kurulu Üyeleri ve Afyonkarahisar Sanayicileri ve İşadamları Derneği (AFSİAD) Yönetim Kurulu Üyeleri Afyonkarahisar Ticaret Borsası (ATB) Yönetim Kurulu Başkanı Mehmet Muhsurler ile ATB Meclis Başkanı Fahrettin Zobalı'ya "Hayırlı olsun" ziyaretinde bulundu.

Ziyarette ATB Yönetim Kurulu Başkan Yardımcısı Coşkun Orhan ve Yönetim Kurulu Üyesi Ahmet Uğur'da hazır bulundular.

Başkan Kuş'tan hayırlı olsun ziyareti

Erkmen Belediye Başkanı Memduh Kuş, Afyonkarahisar Ticaret ve Sanayi Odası Yönetim Kurulu Başkanı Hüsnü Serteser'i ziyaret etti

Erkmen Belediye Başkanı Memduh Kuş, Afyonkarahisar Ticaret ve Sanayi Odası (ATSO) Yönetim Kurulu Başkanı Hüsnü Serteser'i ziyaret etti. Kuş, Serteser'in başarılı çalışmalarının bundan sonra da süreceğine inandığını kaydetti. ATSO Yönetim Kurulu Başkanı Hüsnü Serteser de Erkmen Belediye Başkanı Memduh Kuş'un ziyareti dolayısıyla memnuniyet duyduğunu ifade etti.

"Afyonkarahisar için güzel işler başaracağız"

Afyonkarahisar Sanayicileri ve İşadamları Derneği Yönetim Kurulu, Afyonkarahisar Ticaret ve Sanayi Odası Meclis Başkanı Dr. Mehmet Sıtkı Merdivenci ile Afyonkarahisar Ticaret ve Sanayi Odası Yönetim Kurulu Başkanı Hüsnü Serteser'i ziyaret etti

Afyonkarahisar Sanayicileri ve İşadamları Derneği (AFSIAD) Yönetim Kurulu Başkanı Hüseyin Şehitoğlu ve AFSIAD Yönetim Kurulu Üyeleri Metin İplikçioğlu, Kadir Sayın, Adnan Demirel, Akif Işbilir, Kamil Ayvalı ve Yücel Albay, Afyonkarahisar Ticaret ve Sanayi Odası (ATSO) Meclis Başkanı Dr. Mehmet Sıtkı Merdivenci ile Afyonkarahisar Ticaret ve Sanayi Odası Yönetim Kurulu Başkanı Hüsnü Serteser'e "Hayırlı olsun" ziyaretinde bulundu.

HAYIRLI UĞURLU OLSUN

AFSIAD Yönetim Kurulu Başkanı Hüseyin Şehitoğlu, ziyaret ile ilgili değerlendirmede bulunarak "Yeni dönemde görevinizin Afyonkarahisar'ın ekonomisi için, gelişimi için, Ticaret ve Sanayi Odamız'ın tamamı için, aynı zamanda Türkiye için hayırlı uğurlu olsun. İnşallah her zamanki gibi başarılara imza atarsınız" ifadelerini kullandı.

MERDİVENCİ TEŞEKKÜR ETTİ

Ziyarette konuşan ATSO Meclis Başkanı Dr. Mehmet Sıtkı Merdivenci, "Önümüzdeki dönem hep birlikte Afyonkarahisar için güzel işler başaracağımıza en ufak bir şüphem yok" diyerek AFSIAD Yönetim Kurulu Üyeleri'ne teşekkür etti.

ÜLKEMİZ İÇİN ÇALIŞIYORUZ

ATSO Yönetim Kurulu Başkanı Hüsnü Serteser de ATSO ile ekonomi sivil toplum kuruluşlarının beraber çalıştığına dikkat çekti. Serteser, "Biz ekonomi ile ilgili sivil toplum kuruluşlarıyız. Birlikte 3 dönemdir Ticaret ve Sanayi Odası'nda da çalışıyoruz. Afyon ekonomisi ile ilgili hangi konu olsa, en kısa zamanda ya sız, ya biz bir araya gelme isteğimizi belirttiğimizde bir araya geliyoruz. Hemen istişarelerde bulunuyoruz. AFSIAD, en yakın temasta olduğumuz ekonomi ile ilgili sivil toplum kuruluşlarından bir tanesi. Afyonkarahisarımız için, bölgemiz için, ülkemiz için çalışmaya devam edeceğiz" dedi.

Ziyarette ATSO Yönetim Kurulu Başkan Yardımcıları Mustafa Gül ve Ahmet Şükrü Köse, ATSO Yönetim Kurulu Üyesi Hayrettin Güzbey de hazır bulundu.

Kardeş kentten ziyaret

Almanya'nın Hamm şehrinin Belediye Başkanı Thomas Hunsteger Petermann, Afyonkarahisar Ticaret ve Sanayi Odası Yönetim Kurulu Başkanı Hüsnü Serteser'i ziyaret etti

Afyonkarahisar'ın kardeş kenti olan Almanya'nın Hamm şehrinin Belediye Başkanı Thomas Hunsteger Petermann, Afyonkarahisar Ticaret ve Sanayi Odası (ATSO) Yönetim Kurulu Başkanı Hüsnü Serteser'i ziyaret etti. Yeniden Yönetim Kurulu Başkanı seçilen Hüsnü Serteser'i kutlayan Petermann, Serteser'e bir hediye takdim etti. ATSO Başkanı Hüsnü Serteser de Petermann'a semazen işlenen bir keçe motifi armağan etti.

Kocatepe
GÜNLÜK TARAFSIZ SİYASİ GAZETE
18 Nisan 2018 / Çarşamba
Yıl: 53 Sayı: 16210
ISSN: 2147-3315 - Fiyatı: 40 Krş.
KURULUŞ TARİHİ: 30 AĞUSTOS 1965
KURUCULARI
İbrahim ve Şükrü KÜÇÜKKURT
Sahibi:
Sezer KÜÇÜKKURT
Sorumlu Yazışleri Müdürü
Burak AYDIN
www.kocatepegazetesi.com
kocatepegazetesi@ttmail.com
Adres : Fakıpaşa Mah. Kurtuluş Cad. Ayniroğlu Cami Sokak No: 3 AFYONKARAHİSAR
Telefon : 215 74 84 - 215 30 06
Belgegeçer (Faks) 215 74 84
Gazetemiz Basın Ahlak Yasası'na uymayı taahhüt eder
Yayın türü: Yerel süreli
İmzalı yazılarda sorumluluk imza sahibine aittir
Dizgi ve Baskı:
KOCATEPE GAZETESİ BASKI TESİSLERİ
Fakıpaşa Mah. Kurtuluş Cad. Ayniroğlu Cami Sokak No: 3 AFYONKARAHİSAR Tel: 0 272 215 74 84

Serteser: Uyum olmadan şehrin gelişimi düşünülemez

Afyonkarahisar Ticaret ve Sanayi Odası Yönetim Kurulu Başkanı Hüsnü Serteser, Kanal 3'te "Günlerin Getirdiği" isimli programda İhsan Beşer ve Sezer Küçükkurt'un sorularını yanıtladı. Serteser, uyum ile çalışıldığı takdirde şehrin ilerlediğini, bu ilerlemenin de son 10 yılda hissedilir düzeyde olduğunu belirtti

Afyonkarahisar Ticaret ve Sanayi Odası (ATSO) Yönetim Kurulu Başkanı Hüsnü Serteser, Kanal 3'te canlı yayınlanan "Günlenn Getirdiği" programında Türkiye Küçük ve Orta Ölçekli İşletmeler, Serbest Meslek Mensupları ve Yöneticiler Vakfı (TOSYÖV) Genel Başkan Yardımcısı İhsan Beşer ve Kocatepe Gazetesi Sahibi Sezer Küçükkurt'un Afyonkarahisar Ticaret ve Sanayi Odası seçimlerinden projelere, kadar pek çok konuda yöneltilen soruları içtenlikle cevapladı.

BİRLİK VE BERABERLİK ÖNEMLİ

"Afyonkarahisar Ticaret ve Sanayi Odası'nda birlikteliği nasıl sağladınız" sorusuna Serteser, "Ben kimseye kın güdemiyorum. Kin gütmek benim karakterimde yok. Beni insanların tanımaları zaman aldı. İki defa rakipli olarak ATSO'da seçime geçirdik. Ticaret ve Sanayi Odası'ndaki seçimlerinden sonra 'Bu kişi buna oy vermiştir, vermemiştir' diye bir yaklaşım bizim karakterimizde olmadı. Ben Turkiye'nin de birlik ve beraberliğe ihtıyacı olduğunu duşunüyorum. Bizim bu anlayışımız, Afyonkarahisar'ın A Protokolü'nde de hissediliyor. Valilerimiz, Belediye Başkanımız, Sayın Rektörümüz, ekonomi sivil toplum kuruluşları, Organize Sanayi Bolgesi... Biz hepsiyle iyi olmaya gayret ediyoruz. Bu şekilde bir uyum olursa şehir gelişiyor. Son 10 senede Afyonkararahisar'ın gelişmi hissedilir duzeyde. Uyum olmadan şehnn ilerlemesini düşunemeyiz. Bu benim en sevdiğim ozelliklenmden bir tanesı. Hakikaten birlik ve beraberliğe önem veren bir insanım" dedi.

ODA SEÇİMLERİNDE PROJELER KONUŞULMALI

Ticaret ve Sanayi Odası seçımlennde projelerin yarışması gerektiğine işaret eden Serteser, proje ile yurutülen rekabetin yararlı olduğunu belirtti. Serteser, "Nasıl ki Belediye Başkanlığı'nda adaylar projelerini açıklıyorsa, Ticaret ve Sanayi Odası seçimleri de öyle olmalı. Bizdeki seçimler ne yazık ki öyle olmuyor. Biz her donemımızde projeler urettik. Rekabet her zaman iyidir. Ama kuru kuruya rekabet değil, proje ile rekabet iyidir. Meslek Komiteleri'ne aday olanların sektörleri için hangi projeleri duşundukleri, hangı projeler için çaba sarf edeceklerini soylemeleri, Başkan Adayı'nın da genel olarak Ticaret ve Sanayi Odası'na ne katacağını açıklaması gerekiyor. Afyonlu sanayıcı ve işadamları da ne için oy verdiğini tam olarak bilebilir boylece" ifadelerini kullandı.

50 SENE KULLANILABİLECEK BİR BİNA

ATSO Yonetim Kurulu Başkanlığı görevini surdurdüğü iki donemde ATSO'nun altyapısının tamamlanması ve kurumsallaşma işlemlerinin hızlandırılması çalışmalarına onem verdiklerini belirten Serteser, 2009-2013 donemınde ATSO'nun yeni hizmet binasını, 2013-2018 donemınde çarşı icindeki yeni İş Merkezi'ni bitirdiklerini vurguladı. Serteser, şoyle konuştu:

"Bizim ilk donemımızın projesi, yenı bir hizmet binasının yapılmasıydı. Eski Maliye Bakanlarımızdan İsmet Atilla Bey'i saygıyla anmak istıyorum. 2000'li yıllarda bu arazi Afyonkarahisar Ticaret ve Sanayi Odası'na taahhütler ıçeren bir şekilde tahsis edilmişti. O taahhutlerden bir tanesı de hizmet bınasının yapılmasıydı. 50 sene kullanılabilecek bir bina yatırımı yapılmasını duşunduk. 2011'de başladık, 2013'te bıtırdık. 12 milyon 300 bin liraya mal oldu. O zaman yapılamaz, buna gerek var mı derken, biz kredimizi ödedik. Binamızın şımdıkı değerini varın sız hesap edin. O kredıyi almasaydık, parayı bırıktırseydik uçurum bir fark olurdu. O gun karşı çıkanlar, sonradan guzel bir ışın yapıldığını kabul ettiler. İkinci donemdeki projemiz de eski hizmet bınamızın yenıden yapılmasıydı. Gunun şartlanna gore yapılmış, bına zaman ıçınde yıpranmış. Kentsel Donuşüm gibi bir ımkan da oluşmuş. Yonetim Kurulu'nda bir araya geldık, dedik kı yıkalım, tekrar yapalım. O kıracıların bazılarından sıkıntı çıktı. Amaç orada kira artırmak değildi. Kira artışı, yenı binanın sonucu oldu. Biz o binayı 3 milyon 500 bin liraya mal ettik. 300 bin lira kıra gelin elde ederken 2017 yılında 819 bin lira Ticaret ve Sanayi Odası'nın kasasına gıren kira elde etmişız. 2018 yılında 947 bin lıra bekliyoruz. Bu mal, 6 bın uyenin. Boyle bir şey sağladıysak kotu mu ettik? Bazı kiracılanmız gerçekten mağdur oldular, ama ne yapalım? Uyelerımız ıçın bu binayı kullanmayalım mı? Bu guzel bir netice değil mi? Gelinen nokta şudur: İkı bınamız da eleştinilir noktada değildir. Bu konuda emeği geçenlere teşekkur ediyorum. Belediye Başkanımızı o konularda bir dedığımızi ikl etmedi. Kaldınmları, asfaltları yaptı. Valilerimiz bize destek oldu. Tıki dönemın Meclis uyelerine, Meclis Divanı'na teşekkur etmek lazım."

ÜÇÜNCÜ DÖNEMDE BİR PROJE DAHA

Afyonkarahisar Tıcaret ve Sanayi Odası Yonetım Kurulu Başkanlığı'na 3 donem ust uste seçilen Serteser, ucuncu donemde yapılacak buyuk bir proje hakkında da bılgı verdı. ATSO Hizmet Binası'nın arkasındakı alanda daha oncekı alanlarda 10 bin metrekarelik bir binanın yapıldığına ışaret eden Serteser, bu binanın verimlı ve şehre katkı sağlar bir şekilde kullanılmasını istedıklerini kaydetti. Serteser, "Mermer bızım bır klasığımız. Ihracatımızın her donem lokomotifi. Izmir Mermer Fuarı dunyada ılk 3'te. Kısıtlı, 3-4 gun suren bır fuar. Mermer sektorunde her mermer çeşdinin gorulebildığı bir yer yok. Bız mermer şehrinde yaşyoruz. Hizmette surekllık ılkesi var. Bızden once yapılmış, yapanlardan Allah razı olsun. Mevcut bınanın arkasındakı yer, 10 bın metrekarelik bir alan. Şımdıye kadar değerlendıremıyorduk, kredi alarak yapabildiğimız yatırımlarımız vardı. 3'ũncũ dönemde artık Afyonkarahisar'a onemli bir şey kazandırmamız lazım. Buraya bız Alışveng Merkezı gibi, Fuar gibi bir proje uygulayacağız. Proje etut çalışmaları da hazırlanıyor, belli bir noktaya geldıkten sonra sektor temsilolennin de fikrlennı alacağız. Aşağı yukan 30 metrekareden 100 adet stant ortaya çıkacak. Ureticiler, katılım bedeli odeyerek surekli fuar gıbı urununu sergileyecek" ifadelerini kullandı Serteser, bu projenin Turkıye'de ılk olacağının altını çızdı.

EKONOMİDE TÜRKİYE'NİN ÖNÜ AÇIK

Ekonomi hakkında sorulan bir soru uzerine Turkıye'nın 15 Temmuz ıhaneti ve terör belası ıle mucadele ettiğini kaydeden Serteser, bu şartlara rağmen ekonomının onemlı bır ivme kazandığını belirtti. Serteser, "Dünyada krlz yaşandığı bir donemde Afyonkarahisar'da da Türkıye'de krlz yaşanabilıyor. Şirketler bazen kendi spesifik durumlarından dolayı da sıkıntıya gırıyor. Sıkıntıya gırmek ıçın dunyanın tamamında bır krız olması gerekmıyor. Netice ıtıbarıyle bir daralma, tabıı kı insanlar rahat değıller. Turkıye 15 Temmuz ıhanetini bertaraf ettı, teror belası ıle mucadele edıyoruz. Gulluk gulıstan donemlerden geçerek bu hale gelmedik. Esnafımız sıkıntıya gırıyor, ama bız yıne çok ıyi durumdayız. 7,4 buyume oranı var. Tamamen yansıyor mu? Yansıdığını tamamen hissetmemiz mumkun olmuyor, ama ben hissettiğimizi duşunuyorum. Buyume oranları, Turkıye Cumhuryetı Devletı'nın kendi açıklaması değıl, uluslararası platformda kabul gören bir rakam. Bu buyuk bır başarıdır. Gorecelı olarak aslında başarılı sayılınz. Bundan sonra Turkıye olarak onumuzun açık olduğunu duşunuyorum" şeklinde konuştu.

SERTESER'İN AÇIKLAMALARINDAN NOTLAR:

Kanal 3'te 2 buçuk saat suren "Günlerin Getirdiği" programında Afyonkarahısar Ticaret ve Sanayi Odası Yonetım Kurulu Başkanı Husnu Serteser'ın konuşmalarından bazı notlar ise şoyle:

✓ "2009'dan bugune kadar ATSO icindeki faalıyetlere zaman ayırmamda değişıklık olmadı. Hatta arttı. Ucuncu donemde uyelerimiz, daha çok sorumluluk yuklediler. Hepsi birleştı, sizin bu ışi daha iyi yapacağınıza inanıyoruz dediler. Bu buyuk bır sorumluluk. Ben, zamanımızın minimum yuzde 80'ını Ticaret ve Sanayi Odası'na ayırıyorum. Yanım yamalak takıple hıçbır ış olmaz. Kendı ışımızden bıraz fedakârlık ediyoruz. Ama bır taraftan kendi ışımızi de surduruyoruz. Babam da ınşaat yuksek muhendisıdır. Bırçok proje yaptık. Oturmuş belli personelınız var. 10 bırım ış yapacaksak 2 bırım ış yapıyoruz. Kendi ışlerımızden odun vermemek zorundayız, markamızı sıkıntıya sokmamamız lazım."

✓ "Turkıye Odalar ve Borsalar Bırlığı Başkanı M. Rıfat Hısarcıklıoğlu Bey de bazı gorevler verıyor. Son 5 senedir Ticaret ve Sanayi Odaları Konsey Başkan Yardımcısı'yım. Rıfat Bey'in Başkanı olduğu Mılletler Arası Ticaret Odası'nın Yonetım Kurulu Uyesı'yım. 2015 yılından bu yana Afyon Eğtım Vakfı'nın Başkanıyım. Bu Vakıf'ta 126 bursiyerimiz varken, 436'lara uç senede çıkardık. Ama en fazla zamanımı Ticaret ve Sanayi Odası Başkanlığı alıyor."

✓ "Afyonkarahısar Ticaret ve Sanayi Odası, A kalıte Akredıte Oda Londra, Paris Ticaret Odaları hangi standartta hizmet verıyorsa, bız de o hizmetı hatta fazlasını verıyoruz. Bunu da bağımsız denetçıler denetlıyor. Ust uste 2 donem A kalıte Akredıte Belgesı'ne sahıbız."

"Son 9 yıllık donemde kendı butçelerımız dışında 23 tane proje yurutuk. Bunlardan bize 5 milyon 750 bın dolar hıbe desteği gırdı ve harcandı. 9 senede 30 milyonluk butçemız var, 5 milyon 750 bın dolar, yaklaşık 24 milyon lıralık bır rakamı hıbe almışız. Neredeyse butçemize yakın. Şu anda yurututğumuz 3 proje var. 2'sı Ur-Ge, bır tanesı de Avrupa Bırlığı hıbelı KOBİ Finans projesı. Bunlar çok onemlı projeler."

✓ "Odalar ve Borsalar ıçınde Yeşıl Bına hıç yok. Bır proje daha hazırladık, Zafer Kalkınma Ajansı'nın son çağrısında. Bizim ıçın onemlı. Bu projeyı kazanırsak Afyonkarahısar Ticaret ve Sanayi Odası, Odalar ve Borsalar ıçınde Yeşıl Bına Sertıfıkası olan tek bına olacak. Bolgemızde de ılk bına olacak. Bu, sosyal sorumluluğumuza da onem verdığımızı gosterıyor."

✓ "Ben gençlere şunu tavsıye etmek ıstıyorum. En az bır yabancı dılı anadılınız gıbı bılınız. Bır lısan, bır meslek demektır. Yabancı dılınızle meslek sahıbı gıbı onemlı bır yerde ışe gırebılırsınız. Durust olmak, mezıyet değıl, ama olması gereken bır şey. Sozunde durmak, ış ahlakı da boyle. İcat çıkarma dıye bır soylem vardır; bız icat çıkarmalıyız. Çok araştırmacı olmalıyız. Inovasyona onem vermelıyız. Bu mentalıteyı kendı beynımıze yerleştırmelıyız. İş ahlakı, durustluk var; gırşımcı ruhunuz varsa hangi meslegi seçseniz başarılı olmamanız mumkun değıl."

AFYONKARAHİSAR IŞIKLAR DUMLUPINAR İLKOKULU ONARIM İŞİ

AFYONKARAHİSAR ÖZEL İDARESİ PLAN-PROJE YATIRIM VE İNŞAAT MÜDÜRLÜĞÜ

AFYONKARAHİSAR IŞIKLAR DUMLUPINAR İLKOKULU ONARIM İŞİ yapım işi 4734 sayılı Kamu İhale Kanununun 19 uncu maddesine göre açık ihale usulü ile ihale edilecektir. İhaleye ilişkin ayrıntılı bilgiler aşağıda yer almaktadır.

İhale Kayıt Numarası : **2018/186035**

1-İdarenin

a) Adresi : **Dörtyol Mah.Küçükçobanlı Yolu Küme Evler No:1 Yeni Otogar Karşısı 03100 AFYONKARAHİSAR MERKEZ/AFYONKARAHİSAR**

b) Telefon ve faks numarası : **2722163041 - 2722163042**

c) Elektronik Posta Adresi : **afyon@afyonozelidare.gov.tr**

ç) İhale dokümanının görülebileceği internet adresi : https://ekap.kik.gov.tr/EKAP/

2-İhale konusu yapım İşinin

a) Niteliği, türü ve miktarı : **1 ADET ONARIM Ayrıntılı bilgiye EKAP'ta yer alan ihale dokümanı içinde bulunan idari şartnameden ulaşılabilir.**

b) Yapılacağı yer : **AFYONKARAHİSAR MERKEZ**

c) İşe başlama tarihi : Sözleşmenin imzalandığı tarihten itibaren 5 gün içinde yer teslimi yapılarak işe başlanacaktır.

ç) İşin süresi : Yer teslıminden itibaren **45 (kırk beş) takvim günüdür.**

3- İhalenin

a) Yapılacağı yer : **İl Özel İdaresi Plan Proje Yatırım ve İnşaat Müdürlüğü-AFYONKARAHİSAR**

b) Tarihi ve saati : **26.04.2018 - 14:30**

4. İhaleye katılabilme şartları ve istenilen belgeler ile yeterlik değerlendirmesinde uygulanacak kriterler:

4.1. İhaleye katılma şartları ve istenilen belgeler:

4.1.2. Teklif vermeye yetkili olduğunu gösteren İmza Beyannamesi veya İmza Sirküleri.

4.1.2.1. Gerçek kişi olması halinde, noter tasdikli imza beyannamesi.

4.1.2.2. Tüzel kişi olması halında, ılgısına göre tüzel kşılığın ortakları, üyeleri veya kurucuları ile tüzel kışılığın yönetımındekı görevlıleri belırten son durumu gosterır Ticaret Sicil Gazetesi, bu bilgilerin tamamının bir Ticaret Sicil Gazelesinde bulunmaması halinde, bu bilgilerin tümünü göstermek üzere ilgili Ticaret Sicil Gazeteleri veya bu hususları gosteren belgeler ile tüzel kişiliğin noter tasdikli imza sirküleri,

4.1.3. Şekli ve içeriği İdari Şartnamede belirlenen teklif mektubu.

4.1.4. Şekli ve içeriği İdari Şartnamede belirlenen geçici teminat.

4.1.5İhale konusu işte idarenin onayı ile alt yüklenici çalıştırılabilir. Ancak işin tamamı alt yüklenicilere yaptırılamaz.

4.1.6 Tüzel kişi tarafından iş deneyimi göstermek üzere sunulan belgenin, tüzel kişiliğin yarısından fazla hissesine sahip ortağına ait olması halında, ticaret ve sanayi odası/ticaret odası bünyesinde bulunan ticaret sicil memurlukları veya serbest muhasebeci, yeminli malı müşavir ya da serbest muhasebeci malı müşavir tarafından ilk ilan tarihinden sonra düzenlenen ve düzenlendiği tarihten geriye doğru son bir yıldır kesintisiz olarak bu şartın korunduğunu gösteren belge.

4.2. Ekonomik ve mali yeterliğe ilişkin belgeler ve bu belgelerin taşıması gereken kriterler:

İdare tarafından ekonomik ve malı yeterliğe ilişkin kriter belirtilmemiştir.

4.3. Mesleki ve Teknik yeterliğe ilişkin belgeler ve bu belgelerin taşıması gereken kriterler:

4.3.1. İş deneyim belgeleri:

Son on beş yıl içinde bedel içeren bir sözleşme kapsamında taahhüt edilen ve teklif edilen bedelin **% 70** oranından az olmamak üzere ihale konusu ış veya benzer ışlere ilişkin iş deneyimini gösteren belgeler.

4.4.Bu ihalede benzer Iş olarak kabul edilecek işler ve benzer İşlere denk sayılacak mühendislik ve mimarlık bölümleri:

4.4.1. Bu ihalede benzer iş olarak kabul edilecek işler:

Bu ihalede benzer İş olarak 11.06.2011 tarih ve 27961 sayılı Resmi Gazetede yayımlanarak yürürlüğe gıren 'Yapım İşlerinde İş Deneylminde Değerlendirilecek Benzer İşlere Dair Tebliğ'de yer alan (B) Üst Yapı (Bina Grubu) İşlerden III.Gruptakı İşler ve Her türlü Onarım İşleri Benzer İşlere Denk sayılacaktır.

4.4.2. Benzer işe denk sayılacak mühendislik veya mimarlık bölümleri:

İNŞAAT MÜHENDİSİ-MİMAR

5.Ekonomik açıdan en avantajlı teklif sadece fiyat esasına göre belirlenecektir.

6. İhaleye sadece yerli istekliler katılabilecektir.

7. İhale dokümanının görülmesi ve satın alınması:

7.1. İhale dokümanı, idarenin adresinde görülebilir ve **50 TRY (Türk Lırası)** karşılığı **İl Özel İdaresi Plan Proje Yatırım ve İnşaat Müdürlüğü-AFYONKARAHİSAR** adresinden satın alınabilir.

7.2. İhaleye teklif verecek olanların ihale dokümanını satın almaları veya EKAP üzerinden e-imza kullanarak indirmeleri zorunludur.

8. Teklıfler, ihale tarih ve saatine kadar **İl Özel İdaresi Plan Proje Yatırım ve İnşaat Müdürlüğü-AFYONKARAHİSAR** adresine elden teslım edilebileceği gibi, aynı adrese iadeli taahhütlü posta vasıtasıyla da gonderilebilir.

9. İstekliler tekliflerini, anahtar teslimi götürü bedel uzerinden verecektir. İhale sonucu, uzerine ihale yapılan istekliyle anahtar teslimi götürü bedel sozleşme imzalanacaktır. Bu ihalede, işin tamamı için teklif verilecektir

10. İstekliler teklif ettikleri bedelin %3'ünden az olmamak uzere kendi belırleyecekleri tutarda geçici teminat verecekleridr.

11. Verılen teklıfenın geçerlılık suresi, ihale tarihınden ıtıbaren **120 (yüz yırmı)** takvım gunudur.

12. Konsorsıyum olarak ihaleye teklif verilemez

13. Dıger hususlar:

İhalede Uygulanacak Sınır Deger Katsayısı (N) : 1

Teklıfi sınır degerin altında olduğu tespıt edılen istekllıların teklıfleri, Kanunun 38 ıncı maddesinde öngorülen açıklama istenmeksızın reddedilecektir.

Basın-788213 / www.bik.gov.tr

Resmi İlanlar www.ilan.gov.tr'de

Yeni kurulan Afyonkarahisar Basın Yayın Derneği Yönetim Kurulu Üyeleri, ATSO Yönetim Kurulu Başkanı Hüsnü Serteser ile ATB Başkanı Mehmet Mühsürler'i ziyaret etti. Ziyarette konuşan Serteser, bu dönem daha çok çalışmak zorunda olduklarını kaydetti

AFYONKARAHİSAR BİZDEN HİZMET BEKLİYOR

AFYONKARAHİSAR BASIN Yayın Derneği Yönetim Kurulu Üyeleri, Afyonkarahisar Ticaret ve Sanayi Odası (ATSO) Yönetim Kurulu Başkanı Hüsnü Serteser'e "Hayırlı olsun" ziyaretinde bulundu. Ziyarette Afyonkarahisar Basın Yayın Derneği Yönetim Kurulu Başkanı ve Afyon Türkeli Gazetesi Sahibi Hacı Hakkı Özsoy'un yanı sıra Hisar Gazetesi Sahibi M. Emin Birliktir, Kadınana Gazetesi Sahibi Canser Kuzu, Kocatepe Gazetesi Sahibi Sezer Küçükkurt, Megabirlik Yönetim Kurulu Üyesi Muammer Türker ve Odak Gazetesi Sahibi Mehmet Emin Güzbey yer aldı.

ÖZSOY: SİZİ TEBRİK EDİYORUM

Ziyarette konuşan Afyonkarahisar Basın Yayın Derneği Yönetim Kurulu Başkanı ve Afyon Türkeli Gazetesi Sahibi Hacı Hakkı Özsoy, "Sayın Başkan, yeniden Afyonkarahisar Ticaret ve Sanayi Odası Yönetim Kurulu Başkanlığı'na seçildiniz. Sizi tebrik ediyorum. Görevinizde başarılar, aile hayatınızda sağlık ve mutluluklar diliyorum. Bu seçimin ülkemize, milletimize hayırlar getirmesini diliyorum. Üçüncü dönem seçildiniz, son yıllarda bu bir rekordur. Bu sizin başarınızı gösteriyor. İki dönem başarılı çalışmalar yaptınız, 3'üncü dönemde de sizden başarılı, hayırlı, ilimize, memleketimize faydalı hizmetler bekliyoruz" dedi.

ELİMİZDEN GELENİN EN İYİSİNİ YAPIYORUZ

ATSO Yönetim Kurulu Başkanı Hüsnü Serteser de ziyaretten duyduğu memnuniyeti dile getirdi. Serteser, Afyonkarahisar için daha çok çalışmaları gerektiğini belirterek şu ifadeleri kullandı: **"Biz, Afyonkarahisar'da son seçimde birlik ve beraberlik içinde tek listeyle seçimimizi tamamladık. Tüm Afyon basınının birlik ve beraberlik içinde ziyaret etmesi,beni ziyadesiyle memnun etti. Son seçimde bu birliktelik ile tek liste ile bana bu görevi üyelerimizin teveccüh etmeleri bize ayrı bir sorumluluk yükledi. 2 dönemdir de elimizden geldiğince en iyi hizmetleri, en iyi çabaları göstererek Afyonumuzun ekonomisine, Afyonkarahisar Ticaret ve Sanayi Odası'na hizmet etmeye çalıştık ama, üçüncü dönem beni yanlış anlamazsanız ustalık dönemi gibi oluyor. Afyonkarahisar bizden hizmet bekliyor. Ben de bu dönem çok daha fazla çalışmamız gerektiğini arkadaşlarıma ifade ettim."**

Mühsürler'e hayırlı olsun ziyareti

Afyonkarahisar Basın Yayın Derneği Üyeleri, Afyon Ticaret Borsası Meclis Başkanı Fahrettin Zobalı ile Yönetim Kurulu Başkanı Mehmet Mühsürler'e "hayırlı olsun" ziyaretinde bulundu. Ziyarette Ticaret Borsası Yönetim Kurulu Başkan Yardımcısı Coşkun Orhan ve Yönetim Kurulu Üyesi Ahmet Uğur hazır bulundular.

Afyon Türkeli
20 NİSAN 2018 CUMA SAYFA: 3

Vali Tutulmaz'ın Katılımıyla Sağlık Turizminin Geliştirilmesi Konulu Panel Gerçekleştirildi.

Batıyla rekabet edebiliriz

Sağlık turizmi konusunda ulusal ve uluslararası gelişmelerin değerlendirilerek bölgedeki paydaşların ihtiyaç ve beklentilerinin tespitinin yapıldığı 'Sağlık Turizminin Geliştirilmesi Paneli' Afyon Kocatepe Üniversitesi ev sahipliğinde Vali Mustafa Tutulmaz'ın katılımıyla yapıldı.

Zafer Kalkınma Ajansı Afyonkarahisar merkezli TR33 Bölgesi'nde sağlık turizminı geliştirmek ve sağlık turizmi uygulamalarını yaygınlaştırmak amacıyla 2018 yılı itibarıyla Zafer Kalkınma Ajansı tarafından ilgili paydaşlar işbirliğinde Sağlık Turizminin Geliştirilmesi Sonuç Odaklı Programı(SATUR SOP) uygulanmaya başladı.

Batıdan daha lüks otellerimiz var

SATUR SOP uygulamaları kapsamında 2023 yılı ülke hedefi 20 milyar dolar olan sağlık turizmine katkı sağlamak amacıyla düzenlenen Sağlık Turizminin Geliştirilmesi Panelinde konuşan Vali Tutulmaz; "Turizm, bölgemizin, ilimizin ve ülkemizin önemli gelir kaynaklarından birisidir. Değerlenmiz turizm açısından sayılamayacak kadar fazladır. Gelişmiş ülkelerde olduğu gibi ülkemizde de son yıllarda turizmde önemli gelir elde edilmektedir. Ancak verdiğimiz hizmetin karşılığını Batı ülkelerde olduğu gibi ya da gelişmiş ülkelerde olduğu gibi tam alamadığımız da bir gerçek. Batı ülkelerinde bir Amerika'yı ele aldığımızda ortalama bir turistin harcadığı para 2 bin doların üzerinde, dünya ortalamasına baktığımızda da bin dolar dolayındadır. Ama ülkemizde maalesef bu rakam 700-800 dolar arasında değişiyor. Aslında hizmeti biz onlardan çok daha iyi şekilde veriyoruz. Bizdeki oteller batıdaki otellerden çok daha lüks. Yemek ve diğer hizmetlerimiz başkalarıyla kıyaslanamayacak kadar çok iyi. Ancak parasal olarak maalesef bunun bize yansıması çok az" ifadelerini kullandı.

Sağlık Turizminde Batıyla Rekabet Edebiliriz

Batılı ülkelerle yarışabileceğimiz alanlardan en önemlisi sağlık turizmi diyen Vali Mustafa Tutulmaz: " Sağlık turizminde ise turistlerin ülkemizde harcadığı miktar 2000'lerin üzerindedir.

Son dönemlerde mevcut durumu kazanca çevirmede ilimizde de aktif bir çaba içerisindeyiz. Gerek üniversitemizin altyapısını oluşturan termal ile bağlantılı olarak rehabilitasyon ve diğer genel sağlık alanındaki çalışmaları, gerekse otellerimizin sağlıkla ilgili rehabilitasyon anlamındaki çalışmaları her geçen gün ilimizi daha fazla aktif hale getiriyor. Bunu önemsiyoruz ve bunun daha da artmasının gerektiğini düşünüyoruz. Yatırımcılarımızın da devletimizin ilgili kurumlarının da bu konuda gayret sarf etmesi gerektiğini belirtiyoruz. Şimdi bizim ilimizin değerleriyle ilgili yapmamız gereken önemli çalışmada bunların tanıtılmasıdır. Reklamıdır. Geçtiğimiz gün GASTRO Afyon 2018 1. Uluslararası Turizm ve Lezzet Festivaliyle başladık. Festivalin bir parçası olarak da bugün bu sağlıkla ilgili bölümünü yapıyoruz. Lezzet var ama bir taraftan da sağlığımızı korumamız gerekiyor. Lezzeti tamamen kontrolsüz şekilde yapmamamız açısından sağlığımızı korumak üzere bu paneli düzenledik. Panelin kesinlikle ilimize önemli katkısı olacağını açıkça ifade etmek istiyorum" dedi.

İlimizi Termal Şehirler Ağına Dâhil Etmeliyiz

Termal Kent ve Kür Merkezi kurma çalışmalarına değinen Vali Mustafa Tutulmaz: "Son yıllarda sağlık turizmi ile ilgili yine üniversitelerimizin özel gayretleriyle bir Termal Kent ve Kür Merkezi kurma çalışmalarımız son aşamaya geldi. En kısa sürede faaliyete geçeceğini ümit ediyoruz. Bizim Zafer Kalkınma Ajansı ile birlikte termal şehirler ağına katılma ile ilgili bir çalışmamız var. İnşallah bu termal şehirler ağına da ilimizi dâhil edebilirsek, termal turizm de önemli bir tanıtımımız olmuş olacak. Termal turizm de önemli bir gündem maddesi haline gelmiş olacağız. Bunun için gereğini de yapmaya başladık. İnşallah kısa sürede bunu sonuçlandıracağız. Ben bu önemli gayret içerisinde olan ve ilimizin tanıtılmasına, kalkınmasına ve büyümesine katkıda bulunan herkese teşekkür ediyorum" şeklinde konuştu. Sağlık turizmi konusunda ulusal ve uluslararası gelişmelerin değerlendirilerek Bölgedeki paydaşların ihtiyaç ve beklentilerinin tespitinin yapıldığı panel katılımcıların görüş ve önerilerinin aktarılmasıyla devam >>Haber Merkezi

BİK Genel Müdürü Karaca, Serteser'i ziyaret etti

Basın İlan Kurumu Genel Müdürü Yakup Karaca, Afyonkarahisar Ticaret ve Sanayi Odası Yönetim Kurulu Başkanı Hüsnü Serteser'i ziyaret etti.

Basın İlan Kurumu (BİK) Genel Müdürü Yakup Karaca, BİK Afyonkarahisar Şube Müdürü Selami Çalışkan ile BİK Proje Birim Koordinatörü Cenk Koray Doğan, Afyonkarahisar Ticaret ve Sanayi Odası (ATSO) Yönetim Kurulu Başkanı Hüsnü Serteser'i ziyaret etti.

Basının Önemini 15 Temmuz'da Bir Kez Daha Gördük

Ziyarette konuşan BİK Genel Müdürü Yakup Karaca, Serteser'i yeniden ATSO Yönetim Kurulu Başkanlığı'na seçilmesi dolayısıyla kutladı. Gazetecilerin kamu adına görev yaptığını kaydeden Karaca, "Basın İlan Kurumu olarak çeşitli ziyaretlerde bulunuyoruz. Gazetecilerimizin ve gazetelerimizin önemli bir görevi var. Gazetecilik bir kamu mesleği olduğu söylenir, bunda da gerçek payı vardır. 15 Temmuz'da kamuoyun bilgilendirilmesinin önemini bir kez daha gördük" dedi.

Serteser Hediye Takdim Etti

ATSO Yönetim Kurulu Başkanı Hüsnü Serteser de ziyaret dolayısıyla teşekkür etti. Serteser, Megabirlik Medya'nın Yönetim Kurulu Başkanı olduğunu hatırlatarak gazetecilik alanındaki gelişmeleri takip ettiğini belirtti. Ziyaretin ardından ATSO Yönetim Kurulu Başkanı Hüsnü Serteser BİK Genel Müdürü Yakup Karaca'ya hediye takdim etti. BİK Genel Müdürü Yakup Karaca da Basın İlan Kurumu'nun yayınlarını Serteser'e armağan etti. >>Haber Merkezi

ANAHABER
Bağımsız Tarafsız Siyasi Gazete

Sağlık turizmi panelde ele alındı

Afyonkarahisar'da Sağlık turizminin geliştirilmesi için Zafer Kalkınma Ajansı (ZEKA) Afyonkarahisar Yatırım Destek Ofisi, Afyonkarahisar Valiliği ve Afyon Kocatepe Üniversitesi (AKÜ) tarafından panel düzenlendi

AKÜ Atatürk Kongre Merkezi'nde düzenlenen sağlık turizmi konusunda ulusal ve uluslararası gelişmelerin değerlendirilerek bölgedeki paydaşların ihtiyaç ve beklentilerinin tespitinin yapıldığı panelin açılışında konuşan Vali Mustafa Tutulmaz, turizmin Afyonkarahisar'ın ve Türkiye'nin önemli gelir kaynaklarından birisi olduğunu belirtti. Tutulmaz, turizmden son yıllarda önemi maddi gelir elde edildiğini ifade ederek, ancak verilen hizmetin karşılığını, Batı ülkelerinde olduğu gibi ya da gelişmiş ülkelerde olduğu gibi Tam alamadığımız da bir gerçek batı ülkelerinde ya da Amerika'da olduğu kadar alınamadığını dile getirdi.

Dünya ortalamasına bakıldığında bir turistin ortalama bin Dolar civarında para harcadığını, ama Türkiye'de bunun 700- 800 dolar civarında kaldığını söyleyen Tutulmaz, şunları kaydetti: "Turizm, bölgemizin, ilimizin ve ülkemizin önemli gelir kaynaklarından birisidir. Değerlerimiz turizm açısından sayılamayacak kadar fazladır. Gelişmiş ülkelerde olduğu gibi ülkemizde de son yıllarda turizmde önemli gelir elde edilmektedir. Ancak verdiğimiz hizmetin karşılığını Batı ülkelerde olduğu gibi ya da gelişmiş ülkelerde olduğu gibi tam alamadığımız da bir gerçek. Batı ülkelerinde bir Amerika'yı ele aldığımızda ortalama bir turistin harcadığı para 2 bin doların üzerinde, dünya ortalamasına baktığımızda da bin dolar dolayındadır. Ama ülkemizde maalesef bu rakam 700- 800 dolar arasında değişiyor. Aslında hizmeti biz onlardan çok daha iyi şekilde veriyoruz. Bizdeki oteller batıdaki otellerden çok daha lüks. Yemek ve diğer hizmetlerimiz başkalarıyla kıyaslanamayacak kadar çok iyi. Ancak parasal olarak maalesef bunun bize yansıması çok az"

"Uluslar arası termal şehirler arasına girmeliyiz"

Termal Kent ve Kür Merkezi kurma çalışmalarına değinen Vali Mustafa Tutulmaz: "Son yıllarda sağlık turizmi ile ilgili yine üniversitelerimizin özel gayretleriyle bir Termal Kent ve Kür Merkezi kurma çalışmalarımız son aşamaya geldi. En kısa sürede faaliyete geçeceğini ümit ediyoruz. Bizim Zafer Kalkınma Ajansı ile birlikte termal şehirler ağına katılma ile ilgili bir çalışmamız var. İnşallah bu termal şehirler ağına da ilimizi dâhil edebilirsek, termal turizm de önemli bir tanıtımımız olmuş olacak. Termal turizm de önemli bir gündem maddesi haline gelmiş olacağız. Bunun için gereğini de yapmaya başladık. İnşallah kısa sürede bunu sonuçlandıracağız. Ben bu önemli gayret içerisinde olan ve ilimizin tanıtılmasına, kalkınmasına ve büyümesine katkıda bulunan herkese teşekkür ediyorum" şeklinde konuştu.

"Bizim sularımız Avrupa'dan daha mineralli"

Afyonkarahisar Ticaret ve Sanayi Odası Yönetim Kurulu Başkanı Hüsnü Serteser ise konuşmasında kentin potansiyeli hakkında bilgi verdi. Serteser, Zafer Kalkınma Ajansı'nın son 8 yıldır bölgeye çok büyük katkılar sunduğunu belirterek, "Termal sağlık turizmi bizim için önemli. Termali kullanarak sağlık turizminin gelişmesi Afyonkarahisar'ın ve bölgenin turizmini olumlu etkileyecek unsurlardan bir

tanesi. Bizim termal sularımız, Avrupa'da zenginlik bakımından çok önemli noktada. 1 litrede 1 miligram mineral olması termal su için yeterli kabul ediliyor, ama şehrimizde litrede 7 miligrama kadar eriyik mineral mevcut. Dolayısıyla termal sağlık turizmi de bölgemiz için önemli diye düşünüyorum. Geçen sene 1 milyona yakın turist gelmiş. Yaklaşık 12 bine yakın yabancı turist, şehrimizi ziyaret etmiş. Sahip olduğumuz kaynaklar

bakımından 1 milyon turist, hâlâ çok az. Sağlık turisti de bu sayıda az yer almaktadır diye düşünüyorum. Yurtdışından da sağlık turizmini çekmemiz gerekiyor. Sırf bunun için konaklama tesisleri yapılabilir. Afyonkarahisar, sağlık turizmi konusunda önemli bir yer alacaktır." diye konuştu.

"27 bin kişiye eğitim verdik"

Zafer Kalkınma Ajansı Genel Sekreter Vekili Veli Oğuz ise konuşmasında, bugüne kadar hem KOBİ'lere hem de kamu kurumlarına çok ciddi destekler verdiklerini belirtti. Oğuz, eğitim konusunda da Teknik Eğitim Destek Programı kapsamında yaklaşık 27 bin kişinin eğitim almasını sağladıklarını dile getirerek, "proje bilgilendirme çalışmalarına 13 bin kişi katıldı. AB projeleri yapmıştık, bu projede 4 ilde 11 bin kişiye eğitimleri tamamladık. Bu çalışmalarla bölgemizde projeli iş yapma kültürünü yerleştirdik" dedi.

Açılış konuşmalarının ardından ise Afyon Kocatepe Üniversitesi Rektörü Prof. Dr. Mustafa Solak, termal sağlık turizmi konusunda bir sunum yaptı. Solak, sunumunda, bölgenin sahip olduğu termal kaynaklar ve bunların sağlık alanında kullanılmasıyla ilgili bilgilendirme gerçekleştirdi. Solak, şunları dile getirdi: "Turizm bazı ülkelerde Gayri Safi Milli Hasıla'nın yüzde 9'una kadar etki edebiliyor. Turizmde ileri olan ülkelerin bazılarında her 11 kişiden biri turizm sektöründe çalışıyor. Dünya ihracatının yüzde 6-9'u turizm sektöründen besleniyor. Turizm sektörü 3,2trilyon Dolar bir kapasitesi olan Pazar durumundadır. Bu yüzden gerek normal turizm, gerekse sağlık turizmi bizim için çok önemli bir kaynaktır". Konuşmaların ardından iki gün sürecek panel oturumları başladı. Düzenlenecek oturmalarda panelistler sağlık ve Termal sağlık turizmi konusunda sunumlar yapacak.

>>MUSTAFA BAYER

Afyonkarahisar'da Sağlık Turizmi'nin geliştirilmesi paneli düzenlendi.

Serteser, Afyonkarahisar'ın sağlık turizminde önemli bir merkez olmaya aday olduğunu söyledi.

ATSO YÖNETİM KURULU BAŞKANI SERTESER:

"Sağlık turizminin önemli merkezlerinden birisi olmaya adayız"

Afyonkarahisar Ticaret ve Sanayi Odası Yönetim Kurulu Başkanı Hüsnü Serteser, Afyon Kocatepe Üniversitesi ev sahipliğinde düzenlenen "Sağlık Turizminin Geliştirilmesi Paneli"nde konuşma yaptı. Serteser, Afyonkarahisar'ın sağlık turizminin yapılabilmesi için tüm koşulları rahatlıkla karşıladığını belirtti.

Alkan KURT

Zafer Kalkınma Ajansı'nın Afyonkarahisar merkezli uygulamaya başladığı Sağlık Turizminin Geliştirilmesi Sonuç Odaklı Programı çerçevesinde Afyon Kocatepe Üniversitesi'nde "Sağlık Turizminin Geliştirilmesi Paneli" düzenlendi. Panele Afyonkarahisar Valisi Mustafa Tutulmaz, Afyon Kocatepe Üniversitesi Rektörü Prof. Dr. Mustafa Solak, Afyonkarahisar Ticaret ve Sanayi Odası (ATSO) Yönetim Kurulu Başkanı Hüsnü Serteser, protokol üyeleri ve öğretim üyeleri katıldı.

"SAĞLIK TURİZMİ İÇİN GEREKLİ KOŞULLAR VAR"

Panelin açılış bölümünde konuşan ATSO Yönetim Kurulu Başkanı Hüsnü Serteser, sağlık turizminin önemine dikkat çekti. Serteser, "Afyonkarahisar, sağlık turizminde en önemli [illegible] turizm, özel sektörün, bilhassa Üniversitemiz'in sağlık konusunda önemli yatırımları var. Çok önemli termal tesis yatırımlarımız var. 10 tane 5 yıldızlı otelimiz var, 1 tanesi de yapıldı, bekliyor. O da devreye girdiğinde 11 tane 5 yıldızlı otelimiz olacak. Bunların yatak kapasitesi 7 bin 200 civarında. Tüm yatak kapasitesini düşündüğünüzde 40 bine yakın yatak kapasitemiz mevcut" ifadelerini kullandı.

"TERMAL SULARIMIZ MİNERAL BAKIMINDAN ZENGİN"

Afyon Kocatepe Üniversitesi Rektörü Prof. Dr. Mustafa Solak'ın sağlık turizminin gelişmesi hakkında çalışmaları olduğuna dikkat çeken Serteser, bu çalışmalardan sonuç alınmasının önemini vurguladı. Serteser, "Termal sağlık turizmi bizim için önemli. Termali kullanarak sağlık turizminin gelişmesi Afyonkarahisar'ın ve bölgenin turizmini olumlu etkileyecek unsurlardan bir tanesi. Bizim termal sularımız, Avrupa'da zenginlik bakımından çok önemli noktada. 1 litrede 1 miligram mineral olması termal su için yeterli kabul ediliyor, ama şehrimizde litrede 7 miligrama kadar eriyik mineral mevcut. Dolayısıyla termal sağlık turizmi de bölgemiz için önemli diye düşünüyorum" dedi.

"YURTDIŞINDAN TURİST GELMELİ"

Serteser, konuşmasına şöyle devam etti: "Geçen sene 1 milyona yakın turist gelmiş. Yaklaşık 12 bine yakın yabancı turist, şehrimizi ziyaret etmiş. 1 milyon turist, sahip olduğumuz kaynaklar bakımından hâlâ çok az. Sağlık turisti sayısı, gelen turist sayısı içinde az yer almaktadır diye düşünüyorum. Yurtdışından sağlık turizmini çekmemiz gerekiyor. Sırf bunun için konaklama tesisleri yapılabilir. Afyonkarahisar, sağlık turizmi konusunda önemli bir yer alacaktır."

Panel toplu fotoğraf çekimiyle sona erdi.

Vali Tutulmaz, Afyonkarahisar'a gelen turistlere daha fazla para harcatmak gerektiğini söyledi.

Solak, termal sağlık turizmi konusunda sunum yaptı.

"TURİSTİN HARCADIĞI PARA ARTMALI"

Afyonkarahisar Valisi Mustafa Tutulmaz da "Turizm, bölgemizin, ilimizin ve ülkemizin önemli gelir kaynaklarından birisidir. Değerlerimiz turizm açısından sayılamayacak kadar fazladır. Gelişmiş ülkelerde olduğu gibi ülkemizde de son yıllarda turizmde önemli gelir elde edilmektedir. Ancak verdiğimiz hizmetin karşılığını Batı ülkelerde olduğu gibi ya da gelişmiş ülkelerde olduğu gibi tam alamadığımız da bir gerçek. Batı ülkelerinde bir Amerikalı'yı ele aldığımızda ortalama bir turistin harcadığı para 2 bin doların üzerinde, dünya ortalamasına baktığımızda da bin dolar dolayındadır. Ama ülkemizde maalesef bu rakam 700- 800 dolar arasında değişiyor. Aslında hizmeti biz onlardan çok daha iyi şekilde veriyoruz. Bizdeki oteller batıdaki otellerden çok daha lüks. Yemek ve diğer hizmetlerimiz başkalarıyla kıyaslanamayacak kadar çok iyi. Ancak parasal olarak maalesef bunun bize yansıması çok az" ifadelerini kullandı.

SOLAK, SAĞLIK TURİZMİ HAKKINDA SUNUM YAPTI

Konuşmaların ardından Afyon Kocatepe Üniversitesi Rektörü Prof. Dr. Mustafa Solak, "Sağlık Turizmindeki Ulusal ve Uluslararası Gelişmeler, Sağlıklı Yaşam, Bölgenin Sağlık Turizmindeki Altyapısı, Sağlık Turizmindeki Aktörlerin Beklentileri: Afyonkarahisar Örneği" başlıklı bir sunum yaptı. Afyonkarahisar'da sağlık turizminin öncelikli gündem maddelerinden birisi olduğunun altını çizen Solak, "1999 yılından beri bu alanda çalışan öğretim üyesi ve yöneticiyim. 2000 yılında Almanya'daki bütün termal otelleri inceleme fırsatı buldum. 2000 yılından bu yana makaleler, toplantılar, fuarlar, ziyaretler ile çalışmalarımız oldu. Ancak Afyonkarahisar şehrimiz yeni yeni hak ettiği seviyeye gelmeye başladı, demek ki belli bir süreye ihtiyaç varmış" dedi. Afyonkarahisar'ın termal turizm ve sağlık turizm alanlarında bulunduğu seviyeye gelmesinde kilometre taşları olduğunu vurgulayan Solak, "Üniversitemiz özelikle sağlık alanında, şehirle birlikte yapılanmasını hızla tamamlamış durumdadır. Termal su, kaplıcalar, hidroterapi Afyonkarahisar'ın anahtar kelimeleri olmuş durumdadır. Ardından suyu Afyonkarahisar olarak ısınmada, tedavide, termal seracılıkta, çamaşır kurutmada ve elektrik üretmede kullanan bir şehir olduk. Üniversite olarak ise ısınmada ve tedavide termal başarı ile kullanıyoruz. Şuanda 300 bin metrekareden daha fazla alanı termal ısıtan bir kuruluşuz. Bu konuda da AFJET gerçekten madalyayı hak eden kuruluşlardan bir tanesi" şeklinde konuştu.

"TURİZM GELİRİNİN YÜKSELTİLMESİ LAZIM"

Turizmin gayri safi milli hasıladaki payının yüzde 9 olduğunun önemine vurgu yapan Solak, Turizmin ülke ekonomilerine önemi konusunda şunları söyledi: "Turizmde etkili ülkelerde her 11 kişiden 1 kişi turizm sektöründe çalışmaktadır. Dünya ihracatının yüzde 6 ile 9'u turizm sektöründen besleniyor. 3,2 trilyon dolarlık bir pazar söz konusu. Her yıl turizme katılanların sayısı yüzde 4 ile 5 arası artıyor. Bugün pazarda gelişmekte olan ülkelerin payı yüzde 30 iken 2030'da yüzde 57'ye çıkması bekleniyor. Peki, Türkiye'de durum ne? Nüfusumuz 80 milyonu geçti, ekonomik olarak da en hızlı gelişen dördüncü ülkeyiz. Büyüme hız ortalamamız yüzde 5,7. Dünyanın en büyük 13. ekonomisine sahibiz. Dünya turizm pazarında yüzde 3,7 iken Avrupa pazarında yüzde 7,1'lik paya sahibiz. Dünyada en çok ziyaret edilen 6. ülkeyiz ama en çok gelir elde eden ülkeler sıralamasında 11. sıraya geriledik. 2016 yılını 31,2 milyon turist, 22,1 milyar dolarlık gelir ile kapattık. Turizm gelirinde dünya ortalaması bin 100 dolarken, bizde 705 dolar dolayında gerçekleşti. Ama bölgemizde sağlık alanında lider durumdayız. 2016 yılında sağlık turizmi kapsamında 402 bin hastaya hizmet verdik."

"TURİZM GELİRİNİN YÜZDE 24,5'İ SAĞLIK TURİZMİNDEN"

Sağlık turizminin küresel turizmdeki payının gün gide arttığını ifade eden Solak, "Küresel turizmde yıllık büyüme oranı yüzde 4 oranında büyürken, sağlık turizminde ise yüzde 9,1 oranında büyüme söz konusu durumda. Rakamlara baktığımızda ise ülkemize gelen turist sayısının yüzde 1,2'sini sağlık turisti oluşturuyor ancak buna rağmen gelirin yüzde 24,5'i buradan geliyor. Bir sağlık turisti 12-13 normal turistin yaptığı harcamayı yapabiliyor. Sağlık turizminin önemini buraya bakarak anlayabiliyoruz. Biz de AKÜ olarak Türkiye'de ilk defa termal sağlık turizminde yeni bir yaklaşımla hizmet vermeye başladık. Üniversite ve özel sektör işbirliği ile bunu gerçekleştiriyoruz" dedi.

Panelin devamında çeşitli sunumlar yapıldı.

Basın İlan Kurumu Genel Müdürü Karaca ve beraberindeki heyet, ATSO'yu ziyaret etti.

"Basının önemini 15 Temmuz'da herkes gördü"

Basın İlan Kurumu Genel Müdürü Yakup Karaca, Afyonkarahisar Ticaret ve Sanayi Odası Yönetim Kurulu Başkanı Hüsnü Serteser'i ziyaret etti. Genel Müdür Karaca, gazeteciliğin bir kamu mesleği olduğunu söyleyerek "15 Temmuz'da kamuoyunun bilgilendirilmesinin önemini bir kez daha gördük" dedi.

Mehmet TABAK

Basın İlan Kurumu (BİK) Genel Müdürü Yakup Karaca, BİK Afyonkarahisar Şube Müdürü Selami Çalışkan ile BİK Proje Birim Koordinatörü Cenk Koray Doğan, Afyonkarahisar Ticaret ve Sanayi Odası (ATSO) Yönetim Kurulu Başkanı Hüsnü Serteser'i ziyaret etti.

"GAZETECİLİK BİR KAMU MESLEĞİDİR"

Ziyarette konuşan BİK Genel Müdürü Yakup Karaca, Serteser'i yeniden ATSO Yönetim Kurulu Başkanlığı'na seçilmesi dolayısıyla kutladı. Gazetecilerin kamu adına görev yaptığını kaydeden Karaca, "Basın İlan Kurumu olarak çeşitli ziyaretlerde bulunuyoruz. Gazetecilerimizin ve gazetelerimizin önemli bir görevi var. Gazeteciliğin bir kamu mesleği olduğu söylenir, bunda da gerçek payı vardır. 15 Temmuz'da kamuoyunun bilgilendirilmesinin önemini bir kez daha gördük" dedi.

SERTESER HEDİYE TAKDİM ETTİ

ATSO Yönetim Kurulu Başkanı Hüsnü Serteser de ziyaret dolayısıyla teşekkür etti. Serteser, Megabirlik Medya'nın Yönetim Kurulu Başkanı olduğunu hatırlatarak gazetecilik alanındaki gelişmeleri takip ettiğini belirtti. Ziyaretin ardından ATSO Yönetim Kurulu Başkanı Hüsnü Serteser, BİK Genel Müdürü Yakup Karaca'ya hediye takdim etti. BİK Genel Müdürü Yakup Karaca da Basın İlan Kurumu'nun yayınlarını Serteser'e armağan etti.

Karaca, basının önemini 15 Temmuz'da bir kez daha herkes tarafından farkına varıldığını belirtti.

Serteser, gazetecilik alanında yaşanan gelişmeleri yakından takip ettiğini söyledi.

"Turist Türkiye'de daha az para harcıyor"

Afyonkarahisar Valiliği, Zafer Kalkınma Ajansı ve Afyon Kocatepe Üniversitesi (AKÜ) ortaklığında "Sağlık Turizminin Geliştirilmesi Paneli" düzenlendi

Atatürk Kongre Merkezinde gerçekleştirilen etkinliğe Afyonkarahisar Valisi Mustafa Tutulmaz, AKÜ Rektörü Prof. Dr. Mustafa Solak, İl Genel Meclisi Başkanı Salih Sel, İl Jandarma Komutanı Albay Orhan Sırma, Afyonkarahisar Ticaret ve Sanayi Odası Başkanı Husnü Serteser, AKÜ Rektör Yardımcıları Prof. Dr. Mehmet Karakaş ve Prof. Dr. Isa Sağbaş, Zafer Kalkınma Ajansı Genel Sekreter Vekili Veli Oğuz, AKÜ İktisadi ve İdari Bilimler Fakültesi Dekanı ve Zafer Teknopark Genel Müdürü Prof. Dr. Tuğrul Kandemir ile birlikte çok sayıda öğrenci katıldı

"Afyonkarahisar sağlık turizminde merkez"

Etkinliğin açış konuşmasını gerçekleştiren Zafer Kalkınma Ajansı Genel Sekreter Vekili Veli Oğuz, Zafer Kalkınma Ajansının 8 yıllık süreçte birçok iş yaptığını söyledi. KOBİ'lere ve kamu kurumlarına birçok destekte bulunduklarını dile getiren Oğuz, "Yaklaşık 110 milyon TL kadar hibe desteğimiz oldu. Eğitim alanında da çok ciddi çalışmalarımız oldu. Teknik destek programı kapsamında bugüne kadar yaklaşık 27 bin kişinin eğitim almasını sağladık. Ayrıca proje teknik çalışmaları kapsamında yapmış olduğumuz bilgilendirme ve eğitim toplantılarımıza 13 bin kişi katıldı" dedi

Afyonkarahisar Ticaret ve Sanayi Odası Başkanı ve Zafer Kalkınma Ajansı Yönetim Kurulu Üyesi Husnü Serteser ise Zafer Kalkınma Ajansının artık sektörel bazda, bölgelerin özelliklerine göre sonuç odaklı desteklemeler yapacağını kaydetti. Afyonkarahisar'ın artık bulunduğu bölgede sağlık turizmi için bir merkez haline geldiğini ifade eden Serteser, "Bu konu bölgemizde çok önemli, sağlık turizminde Afyonkarahisar belki de Türkiye'de en önemli şehirlerden birisi olmaya aday durumda. Bunun en önemli sebeplerinden bir tanesi şehrimizde gerek kamunun gerekse de özel sektörün ve bilhassa üniversitemizin sağlık konusunda çok önemli yatırımları var. Her branşta ve her alanda tedavi şehrimizde yapılabilecek konuma gelmiş durumdayız" diye konuştu.

Turist Türkiye'de daha az para harcıyor

Afyonkarahisar Valisi Mustafa Tutulmaz ise turizmin Türkiye'nin en önemli gelir kaynaklarından birisi olduğunu vurguladı. Bir turistin harcadığı paranın batılı ülkelere kıyasla Türkiye'de daha az olduğunu belirten Tutulmaz, "Amerika'yı ele aldığımızda, bir turistin harcadığı para ortalama 2 bin doların üzerinde. Dünya ortalamasına baktığımızda ise bin dolar gibi bir miktar görüyoruz. Ülkemizde ise 700 ile 800 dolar arası bir harcama söz konusu. Aslında bizim hizmetimiz ve otellerimiz diğer ülkelerden daha lüks, yemek ve diğer hizmetlerimiz de kıyas kabul etmeyecek kadar iyi ancak bunu parasal olarak yeterince yansıtamıyoruz. Ancak bizlerin bu ülkelerle yarışabileceğimiz yegane alanlardan birisi sağlık turizmidir. Sağlık turizminde bir turistin harcadığı para 2 bin doların üzerinde ülkemizde" ifadelerini kullandı.

Termali kullanma konusunda en iyi şehirlerden biri Afyonkarahisar

Açış konuşmalarının ardından AKÜ Rektörü Prof. Dr. Mustafa Solak, "Sağlık Turizmindeki Ulusal Ve Uluslararası Gelişmeler, Sağlıklı Yaşam, Bölgenin Sağlık Turizmindeki Alt Yapısı, Sağlık Turizmindeki Aktörlerin Beklentisi" konulu sunum yaptı. Afyonkarahisar'da sağlık turizminin öncelikli gündem maddelerinden birisi olduğunun altını çizen Solak, "1999 yılından beri bu alanda çalışan öğretim üyesi ve yöneticiyim. 2000 yılında Almanya'daki bütün termal otelleri inceleme fırsatı buldum. 2000 yılından bu yana makaleler, toplantılar, fuarlar, ziyaretler ile çalışmalarımız oldu. Ancak Afyonkarahisar şehrimiz yeni yeni hak ettiği seviyeye gelmeye başladı, demek ki belli bir süreye ihtiyaç varmış" dedi. Afyonkarahisar'ın termal turizm ve sağlık turizm alanlarında bulunduğu seviyeye gelmesinde kilometre taşları olduğunu vurgulayan Solak, "Üniversitemiz özellikle sağlık alanında, şehirle birlikte yapılanmasını hızla tamamlamış durumdadır. Termal su, kaplıcalar, hidroterapi Afyonkarahisar'ın analtar kelimeleri olmuş durumdadır. Ardından suyu Afyonkarahisar olarak ısınmada, tedavide, termal seracılıkta, çamaşır kurutmada ve elektrik üretiminde kullanan bir şehir olduk. Üniversite olarak ise ısınmada ve tedavide termali başarı ile kullanıyoruz. Şuanda 300 bin metrekareden daha fazla alanı termal ısıtan bir kuruluşuz. Bu konuda da AFİET gerçekten madalyayı hak eden kuruluşlardan bir tanesi" şeklinde konuştu

"Turizm gelirinin yükseltilmesi lazım"

Turizmin gayri safi milli hasıladaki payının yüzde 9 olduğunun önemine vurgu yapan Solak, Turizmin ülke ekonomilerine önemi konusunda şunları söyledi:

"Turizmde etkili ülkelerde her 11 kişiden 1 kişi turizm sektöründe çalışmaktadır. Dünya ihracatının yüzde 6 ile 9'u turizm sektöründen besleniyor. 3,2 trilyon dolarlık bir pazar söz konusu. Her yıl turizme katılanların sayısı yüzde 4 ile 5 arası artıyor. Bugün pazarda gelişmekte olan ülkelerin payı yüzde 30 iken 2030'da yüzde 57'ye çıkması bekleniyor. Peki, Türkiye'de durum ne? Nüfusumuz 80 milyonu geçti, ekonomik olarak da en hızlı gelişen dördüncü ülkeyiz. Büyüme hız ortalamamız yüzde 5.7. Dünyanın en büyük 13. ekonomisine sahibiz. Dünya turizm pazarında yüzde 3,7 iken Avrupa pazarında yüzde 7,1'lik paya sahibiz. Dünyada en çok ziyaret edilen 6. ülkeyiz ama en çok gelir elde eden ülkeler sıralamasında 11. sıraya geriledik. 2016 yılını 31,2 milyon turist, 22,1 milyar dolarlık gelir ile kapattık. Turizm gelirinde dünya ortalaması bin 100 dolarken, bizde 705 dolar dolayında gerçekleşti. Ama bölgemizde sağlık alanında lider durumdayız, 2016 yılında sağlık turizmi kapsamında 402 bin hastaya hizmet verdik."

Turizm gelirinin yüzde 24,5'i sağlık turizminden

Sağlık turizminin küresel turizmdeki payının gün gide arttığını ifade eden Solak, "Küresel turizmde yıllık büyüme oranı yüzde 4 oranında büyürken, sağlık turizminde ise yüzde 9,1 oranında büyüme söz konusu durumda. Rakamlara baktığımızda ise ülkemize gelen turist sayısının yüzde 1,2'sini sağlık turisti oluşturuyor ancak buna rağmen gelirin yüzde 24,5'i buradan geliyor. Bir sağlık turisti 12-13 normal turistin yaptığı harcamayı yapabiliyor. Sağlık turizminin önemini buraya bakarak anlayabiliyoruz. Biz de AKÜ olarak Türkiye'de ilk defa termal sağlık turizminde yeni bir yaklaşımla hizmet vermeye başladık. Üniversite ve özel sektör işbirliği ile bunu gerçekleştiriyoruz" dedi

"AKÜ kanserin bütün tanı ve tedavi hizmetlerini Afyonkarahisar'a getirdi"

Afyonkarahisar'ın yatak kapasitesi açısından bölgede önemli bir konumda olduğunu dile getiren Solak, konuşmasına şöyle devam etti

"Afyonkarahisar'da 279 bin, Denizli'de 218 bin, İzmir'de ise 280 bin kapasiteli konaklama hizmeti veriliyor ama bunu yine de arttırmalıyız. Bizim buradaki rolümüz de şu; ciddi ıkı hastanemiz oldu. Bir tanesi Fizik Tedavi ve Rehabilitasyon Merkezi ama bütün birimleri de kapsıyor, diğeri de Onkoloji ve Hematoloji Hastanesi ki burada da radyoterapi, kemoterapi ve diğer hizmetler için bütün cihazlarımızı bağladık. Gelenlere Afyonkarahisar'da en üst düzeyde hizmeti verme konusunda yetenek ve kapasiteye sahibiz. Bu konuda hem biz, hem devlet hastanemiz, hem kadın doğum hastanemiz ve özel hastanelerimiz ile hazırız. 20 tam donanımlı ameliyathanemiz var, cerrahi yoğun bakım ile genel yoğun bakımda Türkiye ortalamasının üzerindeyiz. Fızık tedavi ile kanserin bütün tanı ve tedavi hizmetlerini Afyonkarahisar'a getirmiş durumdayız."

AKÜ Rektörü Prof. Dr. Mustafa Solak'ın konuşmasının ardından ise "Sağlık Turizmindeki Ulusal ve Uluslararası Gelişmeler ile Sağlıklı Yaşam" konulu panele geçildi. Moderatörlüğünü Zafer Kalkınma Ajansı Genel Sekreter Vekili Veli Oğuz'un yaptığı panelde AKÜ Turizm Fakültesi Dekanı Prof. Dr. Şuayıp Özdemir tarafından "Türkiye Sağlık Turizmindeki İhtiyaçlar ve Uluslararasılaşma", Türkiye Sağlık Turizmi Derneği Başkanı Enginer Birdal tarafından "Sağlık Turizmine İlişkin Mevzuata Dair Sorunlar ve Çözüm Önerileri", ANFAŞ Yönetim Kurulu Başkanı Ali Bıdı tarafından ise "Sağlıklı Yaşam" konulu sunumlar yapıldı

Turizm de bir ihracat türüdür

"Türkiye Sağlık Turizmindeki İhtiyaçlar ve Uluslararasılaşma" konulu sunumu yapan AKÜ Turizm Fakültesi Dekanı Prof. Dr. Şuayıp Özdemir, turizmin ülke ekonomilerindeki önemine değindi. Turizmin, cari açığın azaltılmasında doğrudan etkisi olan bir faktör olduğunu ifade eden Özdemir, "Turizm bir tür hizmet ihracatı demek. Yanı nasıl otomobil ihraç edip, domates satıp para kazanılıyorsa, yurtdışından gelen insanlara hizmet satıp para kazandığımız zaman da ekonomi üzerinde belli bir etkisi oluyor. Dolayısıyla bir ihracat türü aslında. Turizm genel olarak bir hizmet ihracat türü olmasına rağmen eğer yurtdışından misafir getirmezseniz buna yine talep bulabiliyorsunuz. Yanı ihracat olmasa da hizmetleri satmak mümkün. Sağlık turizmi denen hizmeti satmak suretiyle para kazanıyoruz ve cari açığın azalmasında katkıda bulunuyoruz" dedi.

Turizm alanındaki hizmetlerin de belli özellikleri olduğuna vurgu yapan Özdemir, "Mesela domates satacaksınız. Domatesi satacağınız zaman Çinlilerin tüketim alışkanlıkları başka, Arapların tüketim alışkanlıkları başka, Amerikalıların ve Avrupalıların başka. Söz konusu ürün somut bir ürün değil ama, buradaki gibi bir hizmet söz konusu ise hizmette karşımızdaki pazarda yer alan müşterilerin bizden beklentileri daha da farklılaşıyor. Turizm hizmetleri dünyanın farklı yerlerinden gelen farklı insanların farklı ihtiyaç ve beklentilerine hizmet vermek anlamına geliyor. Dolayısıyla standart oluşturmak gerekiyor. Hizmet aslında heterojen, herkese aynı hizmeti vermemiz mümkün değil" diye konuştu.

Afyonkarahisar sağlık turizminde büyük atılımlar yaptı

Türkiye Sağlık Turizmi Derneği Başkanı Enginer Birdal ise "Sağlık Turizmine İlişkin Mevzuata Dair Sorunlar ve Çözüm Önerileri" konulu sunumunda Afyonkarahisar'ın son yıllarda turizm alanında büyük atılımlar yaptığını kaydetti. Tüm yapılan atılımlara rağmen sağlık turistini çekme konusunda daha da çaba gösterilmesi gerektiğini söyleyen Birdal, "Yurtdışında firmalarımızın kendi ofislerini kurarak yurt içine sağlık turisti çekmek için çalışma yapmaları gerektiğini düşünüyorum. Sağlık ekosistemi içerisinde ülkemizde sağlık hizmeti alacak kişi için 4 önemli unsur var. Bunlar, kamu, üniversite, özel sektör ve sivil toplum kuruluşları. Bu hizmeti alacak kişi ile hizmet veren arasında doğrudan veya dolaylı bir hizmet alışverişi söz konusu oluyor" şeklinde konuştu. >>

Günay Doğar

HİSAR
20 NİSAN 2018 CUMA
YIL 13 SAYI 4198
Gazetecilik Adına Sahibi
MAHMUT EMİN BİRLİKTİR
Sorumlu Yazı İşleri Müdürü
HAYATİ KANAT
İDARE ADRESİ
Umurbey Mah.
Enstitü Cad.No. 7/A
(Uzun Çarşı İlk Aralığı)
Telefon 0.272 214 20 20
Faks: 0.272 214 25 30
BASKI ADRESİ
Hisar Gazetesi Baskı Tesisi
Akçın Mah.2669 Sok.No: 11
AFYONKARAHİSAR
YAYIN TÜRÜ Yerel süreli yayın

BİK Genel Müdürü Karaca'dan, Serteser'e ziyaret

Basın İlan Kurumu Genel Müdürü Yakup Karaca, Afyonkarahisar Ticaret ve Sanayi Odası Yönetim Kurulu Başkanı Hüsnü Serteser'i ziyaret etti

Basın İlan Kurumu (BİK) Genel Müdürü Yakup Karaca, BİK Afyonkarahisar Şube Müdürü Selami Çalışkan ile BİK Proje Birim Koordinatörü Cenk Koray Doğan, Afyonkarahisar Ticaret ve Sanayi Odası (ATSO) Yönetim Kurulu Başkanı Hüsnü Serteser'i ziyaret etti.

BASININ ÖNEMİNİ 15 TEMMUZ'DA BİR KEZ DAHA GÖRDÜK

Ziyarette konuşan BİK Genel Müdürü Yakup Karaca, Serteser'i yeniden ATSO Yönetim Kurulu Başkanlığı'na seçilmesi dolayısıyla kutladı. Gazetecilerin kamu adına görev yaptığını kaydeden Karaca, "Basın İlan Kurumu olarak çeşitli ziyaretlerde bulunuyoruz. Gazetecilerimizin ve gazetelerimizin önemli bir görevi var. Gazeteciliğin bir kamu mesleği olduğu söylenir, bunda da gerçek payı vardır. 15 Temmuz'da kamuoyunun bilgilendirilmesinin önemini bir kez daha gördük" dedi.

SERTESER HEDİYE TAKDİM ETTİ

ATSO Yönetim Kurulu Başkanı Hüsnü Serteser de ziyaret dolayısıyla teşekkür etti. Serteser, Megabirlik Medya'nın Yönetim Kurulu Başkanı olduğunu hatırlatarak gazetecilik alanındaki gelişmeleri takip ettiğini belirtti. Ziyaretin ardından ATSO Yönetim Kurulu Başkanı Hüsnü Serteser, BİK Genel Müdürü Yakup Karaca'ya hediye takdim etti. BİK Genel Müdürü Yakup Karaca da Basın İlan Kurumu'nun yayınlarını Serteser'e armağan etti.

BİK Genel Müdürü Karaca, Serteser'i ziyaret etti

Basın İlan Kurumu Genel Müdürü Yakup Karaca, Afyonkarahisar Ticaret ve Sanayi Odası Yönetim Kurulu Başkanı Hüsnü Serteser'i ziyaret etti.

Basın İlan Kurumu (BİK) Genel Müdürü Yakup Karaca, BİK Afyonkarahisar Şube Müdürü Selami Çalışkan ile BİK Proje Birim Koordinatörü Cenk Koray Doğan, Afyonkarahisar Ticaret ve Sanayi Odası (ATSO) Yönetim Kurulu Başkanı Hüsnü Serteser'i ziyaret ettiler.

BASININ ÖNEMİNİ 15 TEMMUZ'DA BİR KEZ DAHA GÖRDÜK

Ziyarette konuşan BİK Genel Müdürü Yakup Karaca, Serteser'i yeniden ATSO Yönetim Kurulu Başkanlığı'na seçilmesi dolayısıyla kutladı. Gazetecilerin kamu adına görev yaptığını kaydeden Karaca, "Basın İlan Kurumu olarak çeşitli ziyaretlerde bulunuyoruz. Gazetecilerimizin ve gazetelerimizin önemli bir görevi var. Gazetecilik bir kamu mesleği olduğu söylenir, bunda da gerçek payı vardır. 15 Temmuz'da kamuoyunun bilgilendirilmesinin önemini bir kez daha gördük" dedi.

SERTESER HEDİYE TAKDİM ETTİ

ATSO Yönetim Kurulu Başkanı Hüsnü Serteser de ziyaret dolayısıyla teşekkür etti. Serteser, Megabirlik Medya'nın Yönetim Kurulu Başkanı olduğunu hatırlatarak gazetecilik alanındaki gelişmelen takip ettiğini belirtti. Ziyaretin ardından ATSO Yönetim Kurulu Başkanı Hüsnü Serteser, BİK Genel Müdürü Yakup Karaca'ya hediye takdim etti. BİK Genel Müdürü Yakup Karaca da Basın İlan Kurumu'nun yayınlarını Serteser'e armağan etti.

>> Kadınana

Sağlık turizminin gelişmesi, bölge turizmine katkı sağlayacak

Afyonkarahisar Ticaret ve Sanayi Odası Yönetim Kurulu Başkanı Hüsnü Serteser, Afyon Kocatepe Üniversitesi ev sahipliğinde düzenlenen "Sağlık Turizminin Geliştirilmesi Paneli"nde konuşma yaptı. Serteser, sağlık turizminin gelişmesinin bölge turizmine katkı sağlayacağını kaydetti

Zafer Kalkınma Ajansı'nın Afyonkarahisar merkezli uygulamaya başladığı Sağlık Turizminin Geliştirilmesi Sonuç Odaklı Programı çerçevesinde Afyon Kocatepe Üniversitesi'nde "Sağlık Turizminin Geliştirilmesi Paneli" düzenlendi. Panele Afyonkarahisar Valisi Mustafa Tutulmaz, Afyon Kocatepe Üniversitesi Rektörü Prof. Dr. Mustafa Solak, Afyonkarahisar Ticaret ve Sanayi Odası (ATSO) Yönetim Kurulu Başkanı Hüsnü Serteser, protokol üyeleri ve öğrenciler katıldı.

SAĞLIK TURİZMİ İÇİN GEREKLİ KOŞULLAR VAR

Panelin açılış bölümünde konuşan ATSO Yönetim Kurulu Başkanı Hüsnü Serteser, sağlık turizminin önemine dikkat çekti. Serteser, "Afyonkarahisar, sağlık turizminde en önemli yerlerden bir tanesi olmaya aday. İlimizde devletimizin, özel sektörün, bilhassa Üniversitemiz'in sağlık konusunda önemli yatırımları var. Çok önemli termal tesis yatırımlarımız var. 10 tane 5 yıldızlı otelimiz var, 1 tanesi de yapıldı, bekliyor. O da devreye girdiğinde 11 tane 5 yıldızlı otelimiz olacak. Bunların yatak kapasitesi 7 bin 200 civarında. Tüm yatak kapasitesini düşündüğünüzde 40 bine yakın yatak kapasitemiz mevcut" ifadelerini kullandı.

TERMAL SULARIMIZ MİNERAL BAKIMINDAN ZENGİN

Afyon Kocatepe Üniversitesi Rektörü Prof. Dr. Mustafa Solak'ın sağlık turizminin gelişmesi hakkında çalışmaları olduğuna dikkat çeken Serteser, bu çalışmalardan sonuç alınmasının önemini vurguladı. Serteser, "Termal sağlık turizmi bizim için önemli. Termali kullanarak sağlık turizminin gelişmesi Afyonkarahisar'ın ve bölgenin turizmini olumlu etkileyecek unsurlardan bir tanesi. Bizim termal sularımız, Avrupa'da zenginlik bakımından çok önemli noktada. 1 litrede 1 miligram mineral olması termal su için yeterli kabul ediliyor, ama şehrimizde litrede 7 miligrama kadar eriyik mineral mevcut. Dolayısıyla termal sağlık turizmi de bölgemiz için önemli diye düşünüyorum" dedi.

YURTDIŞINDAN TURİST GELMELİ

Serteser, konuşmasına şöyle devam etti:

"Geçen sene 1 milyona yakın turist gelmiş. Yaklaşık 12 bine yakın yabancı turist, şehrimizi ziyaret etmiş. 1 milyon turist, sahip olduğumuz kaynaklar bakımından hâlâ çok az. Sağlık turisti sayısı, gelen turist sayısı içinde az yer almaktadır diye düşünüyorum. Yurtdışından sağlık turizmini çekmemiz gerekiyor. Sırf bunun için konaklama tesisleri yapılabilir. Afyonkarahisar, sağlık turizmi konusunda önemli bir yer alacaktır."

TURİSTİN HARCADIĞI PARA ARTMALI

Afyonkarahisar Valisi Mustafa Tutulmaz da "Turizm, bölgemizin, ilimizin ve ülkemizin önemli gelir kaynaklarından birisidir. Değerlerimiz turizm açısından sayılamayacak kadar fazladır. Gelişmiş ülkelerde olduğu gibi ülkemizde de son yıllarda turizmde önemli gelir elde edilmektedir. Ancak verdiğimiz hizmetin karşılığını Batı ülkelerde olduğu gibi ya da gelişmiş ülkelerde olduğu gibi tam alamadığımız da bir gerçek. Batı ülkelerinde bir Amerika'yı ele aldığımızda ortalama bir turistin harcadığı para 2 bin doların üzerinde, dünya ortalamasına baktığımızda da bin dolar dolayındadır. Ama ülkemizde maalesef bu rakam 700- 800 dolar arasında değişiyor. Aslında hizmeti biz onlardan çok daha iyi şekilde veriyoruz. Bizdeki oteller batıdaki otellerden çok daha lüks. Yemek ve diğer hizmetlerimiz başkalarıyla kıyaslanamayacak kadar çok iyi. Ancak parasal olarak maalesef bunun bize yansıması çok az" ifadelerini kullandı.

Konuşmaların ardından Afyon Kocatepe Üniversitesi Rektörü Prof. Dr. Mustafa Solak, "Sağlık Turizmindeki Ulusal ve Uluslararası Gelişmeler, Sağlıklı Yaşam, Bölgenin Sağlık Turizmindeki Altyapısı, Sağlık Turizmindeki Aktörlerin Beklentileri: Afyonkarahisar Örneği" başlıklı bir sunum yaptı.

>> Kadınana

VALİ TUTULMAZ'IN KATILIMIYLA SAĞLIK TURİZMİNİN GELİŞTİRİLMESİ KONULU PANEL GERÇEKLEŞTİRİLDİ

BİZDEKİ OTELLER DAHA LÜKS

Sağlık turizmi konusunda ulusal ve uluslararası gelişmelerin değerlendirilerek bölgedeki paydaşların ihtiyaç ve beklentilerinin tespitinin yapıldığı 'Sağlık Turizminin Geliştirilmesi Paneli' Afyon Kocatepe Üniversitesi ev sahipliğinde Vali Mustafa Tutulmaz'ın katılımıyla yapıldı

ZAFER KALKINMA AJANSI Afyonkarahisar merkezli TR33 Bölgesi'nde sağlık turizmini geliştirmek ve sağlık turizmi uygulamalarını yaygınlaştırmak amacıyla 2018 yılı itibarıyla Zafer Kalkınma Ajansı tarafından ilgili paydaşlar iş birliğinde Sağlık Turizminin Geliştirilmesi Sonuç Odaklı Programı (SATUR SOP) uygulanmaya başladı.

Hizmetimiz daha iyi

SATUR SOP uygulamaları kapsamında 2023 yılı ülke hedefi 20 milyar dolar olan sağlık turizmine katkı sağlamak amacıyla düzenlenen Sağlık Turizminin Geliştirilmesi Panelinde konuşan Vali Tutulmaz; "Turizm, bölgemizin, ilimizin ve ülkemizin önemli gelir kaynaklarından birisidir. Değerlerimiz turizm açısından sayılamayacak kadar fazladır. Gelişmiş ülkelerde olduğu gibi ülkemizde de son yıllarda turizmde önemli gelir elde edilmektedir. Ancak verdiğimiz hizmetin karşılığını Batı ülkelerde olduğu gibi ya da gelişmiş ülkelerde olduğu gibi tam alamadığımız da bir gerçek. Batı ülkelerinde bir Amerika'yı ele aldığımızda ortalama bir turistin harcadığı para 2 bin doların üzerinde, dünya ortalamasına baktığımızda da bin dolar dolayındadır. Ama ülkemizde maalesef bu rakam 700- 800 dolar arasında değişiyor. Aslında hizmeti biz onlardan çok daha iyi şekilde veriyoruz. Bizdeki oteller batıdaki otellerden çok daha lüks. Yemek ve diğer hizmetlerimiz başkalarıyla kıyaslanamayacak kadar çok iyi. Ancak parasal olarak maalesef bunun bize yansıması çok az" ifadelerini kullandı.

Batı ile rekabet ederiz

Batılı ülkelerle yarışabileceğimiz alanlardan en önemlisi sağlık turizmi diyen Vali Mustafa Tutulmaz: "Sağlık turizminde ise turistlerin ülkemizde harcadığı miktar 2000'lerin üzerindedir. Son dönemlerde mevcut durumu kazanca çevirmede ilimizde de aktif bir çaba içerisindeyiz. Gerek üniversitemizin altyapısını oluşturan termal ile bağlantılı olarak rehabilitasyon ve diğer genel sağlık alanındaki çalışmaları, gerekse otellerimizin sağlıkla ilgili rehabilitasyon anlamındaki çalışmaları her geçen gün ilimizi daha fazla aktif hale getiriyor. Bunu önemsiyoruz ve bunun daha da artmasının gerektiğini düşünüyoruz. Yatırımcılarımızın da devletimizin ilgili kurumlarının da bu konuda gayret sarf etmesi gerektiğini belirtiyoruz. Şimdi bizim ilimizin değerleriyle ilgili yapmamız gereken önemli çalışmada bunların tanıtılmasıdır, reklamıdır. Geçtiğimiz gün GASTRO Afyon 2018 1. Uluslararası Turizm ve Lezzet Festivaliyle başladık. Festivalin bir parçası olarak da bugün bu sağlıkla ilgili bölümünü yapıyoruz. Lezzet var ama bir taraftan da sağlığımızı korumamız gerekiyor. Lezzeti tamamen kontrolsüz şekilde yapmamamız açısından sağlığımızı korumak üzere bu paneli düzenledik. Panelin kesinlikle ilimize önemli katkısı olacağını açıkça ifade etmek istiyorum" dedi.

Gereği yapılıyor

Termal Kent ve Kür Merkezi kurma çalışmalarına değinen Vali Mustafa Tutulmaz: "Son yıllarda sağlık turizmi ile ilgili yine üniversitelerimizin özel gayretleriyle bir Termal Kent ve Kür Merkezi kurma çalışmalarımız son aşamaya geldi. En kısa sürede faaliyete geçeceğini ümit ediyoruz. Bizim Zafer Kalkınma Ajansı ile birlikte termal şehirler ağına katılma ile ilgili bir çalışmamız var. İnşallah bu termal şehirler ağına da ilimizi dâhil edebilirsek, termal turizm de önemli bir tanıtımımız olmuş olacak. Termal turizm de önemli bir gündem maddesi haline gelmiş olacağız. Bunun için gereğini de yapmaya başladık. İnşallah kısa sürede bunu sonuçlandıracağız. Ben bu önemli gayret içerisinde olan ve ilimizin tanıtılmasına, kalkınmasına ve büyümesine katkıda bulunan herkese teşekkür ediyorum" şeklinde konuştu.

Vali Mustafa Tutulmaz;

"Gelişmiş ülkelerde olduğu gibi ülkemizde de son yıllarda turizmde önemli gelir elde edilmektedir. Ancak verdiğimiz hizmetin karşılığını Batı ülkelerde olduğu gibi ya da gelişmiş ülkelerde olduğu gibi tam alamadığımız da bir gerçek"

Karaca'dan Serteser'e ziyaret

BASIN İLAN KURUMU Genel Müdürü Yakup Karaca, Afyonkarahisar Ticaret ve Sanayi Odası Yönetim Kurulu Başkanı Serteser'i ziyaret etti

BASIN İLAN KURUMU (BİK) Genel Müdürü Yakup Karaca, BİK Afyonkarahisar Şube Müdürü Selami Çalışkan ile BİK Proje Birim Koordinatörü Cenk Koray Doğan, Afyonkarahisar Ticaret ve Sanayi Odası (ATSO) Yönetim Kurulu Başkanı Hüsnü Serteser'i ziyaret etti.

BASININ ÖNEMİNİ 15 TEMMUZ'DA BİR KEZ DAHA GÖRDÜK

Ziyarette konuşan BİK Genel Müdürü Yakup Karaca, Serteser'i yeniden ATSO Yönetim Kurulu Başkanlığı'na seçilmesi dolayısıyla kutladı. Gazetecilerin kamu adına görev yaptığını kaydeden Karaca, "Basın İlan Kurumu olarak çeşitli ziyaretlerde bulunuyoruz. Gazetecilerimizin ve gazetelerimizin önemli bir görevi var. Gazeteciliğin bir kamu mesleği olduğu söylenir, bunda da gerçek payı vardır. 15 Temmuz'da kamuoyunun bilgilendirilmesinin önemini bir kez daha gördük" dedi.

HEDİYE TAKDİM ETTİ

ATSO Yönetim Kurulu Başkanı Hüsnü Serteser de ziyaret dolayısıyla teşekkür etti. Serteser, Megabirlik Medya'nın Yönetim Kurulu Başkanı olduğunu hatırlatarak gazetecilik alanındaki gelişmeleri takip ettiğini belirtti. Ziyaretin ardından ATSO Yönetim Kurulu Başkanı Hüsnü Serteser, BİK Genel Müdürü Yakup Karaca'ya hediye takdim etti. BİK Genel Müdürü Yakup Karaca da Basın İlan Kurumu'nun yayınlarını Serteser'e armağan etti.

TED 23 NİSAN'I COŞKUYLA KUTLADI

TED Afyon Koleji'nin minik öğrencileri, 23 Nisan'ı yaptıkları görsel etkinliklerle kutlayarak ailelerine ve okul idarecilerine güzel anlar yaşattı. AYRINTILAR YARIN ODAK'TA

Afyon Türkeli

"Kız Kardeşim" Projesi Kadınlara destek sağlayacak

Coca-Cola, Türkiye Odalar ve Borsalar Birliği (TOBB), Habitat Derneği ve İstanbul Teknik Üniversitesi'nin ortaklaşa sürdürdüğü "Kız Kardeşim" projesinin ikinci fazının tanıtım toplantısı yapıldı

Türkiye Odalar ve Borsalar Birliği liderliğinde kadınların ekonomik hayata katılım konusunda gerekli bilgi ve becerilerle donatılarak toplumsal ve ekonomik konumlarının güçlendirilmesi ve ekonomik kalkınmada aktif rol almalarının sağlanması amacıyla, Habitat Derneği, Coca-Cola Türkiye ve İstanbul Teknik Üniversitesi işbirliği ile Kız Kardeşim Projesi'nin tanıtım toplantısı yapıldı.

Coca-Cola Yönetim Kurulu Başkanı Muhtar Kent, Coca-Cola Türkiye, Kafkasya ve Orta Asya Bölge Başkanı Evguenia Stoichkova, Türkiye Odalar ve Borsalar Birliği, Başkan Yardımcısı Halim Mete, İstanbul Teknik Üniversitesi Rektörü Prof. Dr. Mehmet Karaca ve Habitat Derneği Başkanı Sezai Hazır'ın katılımıyla gerçekleşen toplantıda, kapsamı genişletilen projenin gelecek hedefleri konuşuldu. Toplantıya TOBB Afyonkarahisar Kadın Girişimciler İcra Kurulu Başkanı Berna Tokman da katıldı.

9000 Kadına Ulaşılacak

Kız Kardeşim projesinin 2'nci Fazı'nda, proje ortakları olan Türkiye Odalar ve Borsalar Birliği

(TOBB), Habitat Derneği ve İstanbul Teknik Üniversitesi'nin (İTÜ) katkılarıyla, 30 ilde 9000 kadına ulaşılması hedefleniyor. Yeni dönemde, girişimci olmak ve ekonomik hayata katılmak isteyen kadınlara girişimcilik, finans, bilişim ve iletişim alanlarında destek sağlanacak. Her proje şehrinde fikir üretme, girişimcilik kampları ve kadın girişimciler ile ilham buluşmaları gerçekleştirilecek. Proje kapsamında ayrıca İstanbul, İzmir, Gaziantep, Şanlıurfa ve Mersin'de 500 mülteci kadın için de girişimcilik eğitimleri verilecek.

Sosyal Sorumluluk Anlayışı

Konu hakkında bilgi veren TOBB Afyonkarahisar Kadın Girişimciler Kurulu İcra Komitesi Başkanı Berna Tokman,, "TOBB ve TOBB Kadın Girişimciler Kurulu sosyal sorumluluk anlayışı ile ülkemizin 30 pilot proje ilinde gerçekleştirilecek Kız Kardeşim Projesi'nde Afyonkarahisar Kadın Girişimciler Kurulu olarak öncülük edeceğiz" dedi. **>>Haber Merkezi**

Kız kardeşlerimiz iş hayatında olacak

Coca-Cola, Türkiye Odalar ve Borsalar Birliği (TOBB), Habitat Derneği ve İstanbul Teknik Üniversitesi'nin ortaklaşa sürdürdüğü "Kız Kardeşim" projesinin ikinci fazının tanıtım toplantısı yapıldı. Projeyle kadınların iş hayatında daha çok katılım sağlanmaları hedefleniyor.

Türkiye Odalar ve Borsalar Birliği liderliğinde kadınların ekonomik hayata katılım konusunda gerekli bilgi ve becerilerle donatılarak toplumsal ve ekonomik konumlarının güçlendirilmesi ve ekonomik kalkınmada aktif rol almalarının sağlanması amacıyla, Habitat Derneği, Coca-Cola Türkiye ve İstanbul Teknik Üniversitesi işbirliği ile Kız Kardeşim Projesi'nin tanıtım toplantısı yapıldı.

TANITIM TOPLANTISINA AFYONKARAHİSAR'DAN KGK İCRA KOMİTESİ BAŞKANI BERNA TOKMAN KATILDI

Coca-Cola Yönetim Kurulu Başkanı Muhtar Kent, Coca-Cola Türkiye, Kafkasya ve Orta Asya Bölge Başkanı Evguenia Stokhkova, Türkiye Odalar ve Borsalar Birliği, Başkan Yardımcısı Halim Mete, İstanbul Teknik Üniversitesi Rektörü Prof. Dr. Mehmet Karaca ve Habitat Derneği Başkanı Sezai Hazır'ın katılımıyla gerçekleşen toplantıda, kapsamı genişletilen projenin gelecek hedefleri konuşuldu. Toplantıya TOBB Afyonkarahisar Kadın Girişimciler İcra Kurulu Başkanı Berna Tokman da katıldı.

Kadınların daha çok iş hayatında yer almasını hedefleyen Kız Kardeşim Projesinin tanıtım toplantısı yapıldı.

Toplantıya Afyonkarahisar'dan KGK İcra Komitesi Başkanı Berna Tokman katıldı.

9000 KADINA ULAŞILACAK

Kız Kardeşim projesinin 2'nci Fazı'nda, proje ortakları olan Türkiye Odalar ve Borsalar Birliği (TOBB), Habitat Derneği ve İstanbul Teknik Üniversitesi'nin (İTÜ) katkılarıyla, 30 ilde 9000 kadına ulaşılması hedefleniyor. Yeni dönemde, girişimci olmak ve ekonomik hayata katılmak isteyen kadınlara girişimcilik, finans, bilişim ve iletişim alanlarında destek sağlanacak. Her proje şehrinde fikir üretme, girişimcilik kampları ve kadın girişimcileri ile ilham buluşmaları gerçekleştirilecek. Proje kapsamında ayrıca İstanbul, İzmir, Gaziantep, Şanlıurfa ve Mersin'de 500 mülteci kadın için de girişimcilik eğitimleri verilecek.

SOSYAL SORUMLULUK ANLAYIŞI

Konu hakkında bilgi veren TOBB Afyonkarahisar Kadın Girişimciler Kurulu İcra Komitesi Başkanı Berna Tokman, "TOBB ve TOBB Kadın Girişimciler Kurulu sosyal sorumluluk anlayışı ile ülkemizin 30 pilot proje ilinde gerçekleştirilecek Kız Kardeşim Projesi'nde Afyonkarahisar Kadın Girişimciler Kurulu olarak öncülük edeceğiz" dedi.>>>Gazete3

Sakarya Valisi İrfan Balkanlıoğlu ile Afyonkarahisar Cumhuriyet Başsavcısı Mehmet Özel, ATSO Yönetim Kurulu Başkanı Hüsnü Serteser'i ziyaret ettl.

Balkanlıoğlu ve Özel'den Serteser'e ziyaret

Sakarya Valisi İrfan Balkanlıoğlu ile Afyonkarahisar Cumhuriyet Başsavcısı Mehmet Özel, Afyonkarahisar Ticaret ve Sanayi Odası Yönetim Kurulu Başkanı Hüsnü Serteser'i ziyaret etti.

Sakarya Valisi İrfan Balkanlıoğlu ile Afyonkarahisar Cumhuriyet Başsavcısı Mehmet Özel, Afyonkarahisar Ticaret ve Sanayi Odası (ATSO) Yönetim Kurulu Başkanı Hüsnü Serteser'e "Hayırlı olsun" ziyaretinde bulundu.

"ŞEHİRLERİN GELİŞİMİ İÇİN ÇOK ÖNEMLİ"

2011-2014 yılları arasında Afyonkarahisar Valisi olarak görev yapan Balkanlıoğlu, Serteser'i yeniden ATSO Yönetim Kurulu Başkanı olması dolayısıyla kutladı. Balkanlıoğlu, Ticaret ve Sanayi Odaları'nın şehirlerin gelişmesi için önemli bir konumda olduğunu belirtti. Balkanlıoğlu, Afyonkarahisar Cumhuriyet Başsavcısı Mehmet Özel ile kısa bir süre çalışma imkanı bulduğunu kaydetti.

SERTESER TEŞEKKÜR ETTİ

ATSO Yönetim Kurulu Başkanı Hüsnü Serteser de ziyaret dolayısıyla duyduğu memnuniyeti dile getirdi. Serteser, Balkanlıoğlu'nun Afyonkarahisar'dan sonra atandığı Ordu ve Sakarya'daki faaliyetlerini de takip ettiklerini belirtti.>>>Gazete3

"Kız Kardeşim" destek sağlayacak

Coca-Cola, Türkiye Odalar ve Borsalar Birliği (TOBB), Habitat Derneği ve İstanbul Teknik Üniversitesi'nin ortaklaşa sürdürdüğü "Kız Kardeşim" projesinin ikinci fazının tanıtım toplantısı yapıldı

Türkiye Odalar ve Borsalar Birliği liderliğinde kadınların ekonomik hayata katılım konusunda gerekli bilgi ve becerilerle donatılarak toplumsal ve ekonomik konumlarının güçlendirilmesi ve ekonomik kalkınmada aktif rol almalarının sağlanması amacıyla, Habitat Derneği, Coca-Cola Türkiye ve İstanbul Teknik Üniversitesi işbirliği ile Kız Kardeşim Projesi'nin tanıtım toplantısı yapıldı.Coca-Cola Yönetim Kurulu Başkanı Muhtar Kent, Coca-Cola Türkiye, Kafkasya ve Orta Asya Bölge Başkanı Evguenia Stoichkova, Türkiye Odalar ve Borsalar Birliği, Başkan Yardımcısı Halim Mete, İstanbul Teknik Üniversitesi Rektörü Prof. Dr. Mehmet Karaca ve Habitat Derneği Başkanı Sezai Hazır'ın katılımıyla gerçekleşen toplantıda, kapsamı genişletilen projenin gelecek hedefleri konuşuldu. Toplantıya TOBB Afyonkarahisar Kadın Girişimciler İcra Kurulu Başkanı Berna Tokman da katıldı.

9000 KADINA ULAŞILACAK

Kız Kardeşim projesinin 2'nci Fazı'nda, proje ortakları olan Türkiye Odalar ve Borsalar Birliği (TOBB), Habitat Derneği ve İstanbul Teknik Üniversitesi'nin (İTÜ) katkılarıyla, 30 ilde 9000 kadına ulaşılması hedefleniyor. Yeni dönemde, girişimci olmak ve ekonomik hayata katılmak isteyen kadınlara girişimcilik, finans, bilişim ve iletişim alanlarında destek sağlanacak. Her proje şehrinde fikir üretme, girişimcilik kampları ve kadın girişimciler ile ilham buluşmaları gerçekleştirilecek. Proje kapsamında ayrıca İstanbul, İzmir, Gaziantep, Şanlıurfa ve Mersin'de 500 mülteci kadın için de girişimcilik eğitimleri verilecek.

SOSYAL SORUMLULUK ANLAYIŞI

Konu hakkında bilgi veren TOBB Afyonkarahisar Kadın Girişimciler Kurulu İcra Komitesi Başkanı Berna Tokman, "TOBB ve TOBB Kadın Girişimciler Kurulu sosyal sorumluluk anlayışı ile ülkemizin 30 pilot proje ilinde gerçekleştirilecek Kız Kardeşim Projesi'nde Afyonkarahisar Kadın Girişimciler Kurulu olarak öncülük edeceğiz" dedi.

"Kız kardeşim" projesi kadınlara destek sağlayacak

Coca-Cola, Türkiye Odalar ve Borsalar Birliği (TOBB), Habitat Derneği ve İstanbul Teknik Üniversitesi'nin ortaklaşa sürdürdüğü "Kız Kardeşim" projesinin ikinci fazının tanıtım toplantısı yapıldı

Türkiye Odalar ve Borsalar Birliği liderliğinde kadınların ekonomik hayata katılım konusunda gerekli bilgi ve becerilerle donatılarak toplumsal ve ekonomik konumlarının güçlendirilmesi ve ekonomik kalkınmada aktif rol almalarının sağlanması amacıyla, Habitat Derneği, Coca-Cola Türkiye ve İstanbul Teknik Üniversitesi işbirliği ile Kız Kardeşim Projesi'nin tanıtım toplantısı yapıldı.

Coca-Cola Yönetim Kurulu Başkanı Muhtar Kent, Coca-Cola Türkiye, Kafkasya ve Orta Asya Bölge Başkanı Evguenia Stoichkova, Türkiye Odalar ve Borsalar Birliği, Başkan Yardımcısı Halim Mete, İstanbul Teknik Üniversitesi Rektörü Prof. Dr. Mehmet Karaca ve Habitat Derneği Başkanı Sezai Hazır'ın katılımıyla gerçekleşen toplantıda, kapsamı genişletilen projenin gelecek hedefleri konuşuldu. Toplantıya TOBB Afyonkarahisar Kadın Girişimciler İcra Kurulu Başkanı Berna Tokman da katıldı.

9000 KADINA ULAŞILACAK

Kız Kardeşim projesinin 2'nci Fazı'nda, proje ortakları olan Türkiye Odalar ve Borsalar Birliği (TOBB), Habitat Derneği ve İstanbul Teknik Üniversitesi'nin (İTÜ) katkılarıyla, 30 ilde 9000 kadına ulaşılması hedefleniyor. Yeni dönemde, girişimci olmak ve ekonomik hayata katılmak isteyen kadınlara girişimcilik, finans, bilişim ve iletişim alanlarında destek sağlanacak. Her proje şehrinde fikir üretme, girişimcilik kampları ve kadın girişimciler ile ilham buluşmaları gerçekleştirilecek. Proje kapsamında ayrıca İstanbul, İzmir, Gaziantep, Şanlıurfa ve Mersin'de 500 mülteci kadın için de girişimcilik eğitimleri verilecek.

SOSYAL SORUMLULUK ANLAYIŞI

Konu hakkında bilgi veren TOBB Afyonkarahisar Kadın Girişimciler Kurulu İcra Komitesi Başkanı Berna Tokman,, "TOBB ve TOBB Kadın Girişimciler Kurulu sosyal sorumluluk anlayışı ile ülkemizin 30 pilot proje ilinde gerçekleştirilecek Kız Kardeşim Projesi'nde Afyonkarahisar Kadın Girişimciler Kurulu olarak öncülük edeceğiz" dedi.

"Kız Kardeşim" projesi kadınlara destek sağlayacak

Coca-Cola, Türkiye Odalar ve Borsalar Birliği (TOBB), Habitat Derneği ve İstanbul Teknik Üniversitesi'nin ortaklaşa sürdürdüğü "Kız Kardeşim" projesinin ikinci fazının tanıtım toplantısı yapıldı

Berna Tokman

Türkiye Odalar ve Borsalar Birliği liderliğinde kadınların ekonomik hayata katılım konusunda gerekli bilgi ve becerilerle donatılarak toplumsal ve ekonomik konumlarının güçlendirilmesi ve ekonomik kalkınmada aktif rol almalarının sağlanması amacıyla, Habitat Derneği, Coca-Cola Türkiye ve İstanbul Teknik Üniversitesi işbirliği ile Kız Kardeşim Projesi'nin tanıtım toplantısı yapıldı.

Coca-Cola Yönetim Kurulu Başkanı Muhtar Kent, Coca-Cola Türkiye, Kafkasya ve Orta Asya Bölge Başkanı Evguenia Stoichkova, Türkiye Odalar ve Borsalar Birliği, Başkan Yardımcısı Halim Mete, İstanbul Teknik Üniversitesi Rektörü Prof. Dr. Mehmet Karaca ve Habitat Derneği Başkanı Sezai Hazır'ın katılımıyla gerçekleşen toplantıda, kapsamı genişletilen projenin gelecek hedefleri konuşuldu. Toplantıya TOBB Afyonkarahisar Kadın Girişimciler İcra Kurulu Başkanı Berna Tokman da katıldı.

9000 KADINA ULAŞILACAK

Kız Kardeşim projesinin 2'nci Fazı'nda, proje ortakları olan Türkiye Odalar ve Borsalar Birliği (TOBB), Habitat Derneği ve İstanbul Teknik Üniversitesi'nin (İTÜ) katkılarıyla, 30 ilde 9000 kadına ulaşılması hedefleniyor. Yeni dönemde, girişimci olmak ve ekonomik hayata katılmak isteyen kadınlara girişimcilik, finans, bilişim ve iletişim alanlarında destek sağlanacak. Her proje şehrinde fikir üretme, girişimcilik kampları ve kadın girişimciler ile ilham buluşmaları gerçekleştirilecek. Proje kapsamında ayrıca İstanbul, İzmir, Gaziantep, Şanlıurfa ve Mersin'de 500 mülteci kadın için de girişimcilik eğitimleri verilecek.

SOSYAL SORUMLULUK ANLAYIŞI

Konu hakkında bilgi veren TOBB Afyonkarahisar Kadın Girişimciler Kurulu İcra Komitesi Başkanı Berna Tokman,, "TOBB ve TOBB Kadın Girişimciler Kurulu sosyal sorumluluk anlayışı ile ülkemizin 30 pilot proje ilinde gerçekleştirilecek Kız Kardeşim Projesi'nde Afyonkarahisar Kadın Girişimciler Kurulu olarak öncülük edeceğiz" dedi.

Balkanlıoğlu'ndan "hayırlı olsun" ziyareti

Sakarya Valisi İrfan Balkanlıoğlu ile Afyonkarahisar Cumhuriyet Başsavcısı Mehmet Özel, Afyonkarahisar Ticaret ve Sanayi Odası Yönetim Kurulu Başkanı Hüsnü Serteser'i ziyaret etti

Sakarya Valisi İrfan Balkanlıoğlu ile Afyonkarahisar Cumhuriyet Başsavcısı Mehmet Özel, Afyonkarahisar Ticaret ve Sanayi Odası (ATSO) Yönetim Kurulu Başkanı Hüsnü Serteser'e "Hayırlı olsun" ziyaretinde bulundu.

ŞEHİRLERİN GELİŞİMİ İÇİN ÇOK ÖNEMLİ

2011-2014 yılları arasında Afyonkarahisar Valisi olarak görev yapan Balkanlıoğlu, Serteser'i yeniden ATSO Yönetim Kurulu Başkanı olması dolayısıyla kutladı. Balkanlıoğlu, Ticaret ve Sanayi Odaları'nın şehirlerin gelişmesi için önemli bir konumda olduğunu belirtti. Balkanlıoğlu, Afyonkarahisar Cumhuriyet Başsavcısı Mehmet Özel ile kısa bir süre çalışma imkanı bulduğunu kaydetti.

SERTESER TEŞEKKÜR ETTİ

ATSO Yönetim Kurulu Başkanı Hüsnü Serteser de ziyaret dolayısıyla duyduğu memnuniyeti dile getirdi. Serteser, Balkanlıoğlu'nun Afyonkarahisar'dan sonra atandığı Ordu ve Sakarya'daki faaliyetlerini de takip ettiklerini belirtti.

Oğlunu mutlulukla izledi

AFYON TİCARET VE SANAYİ ODASI (ATSO) Yönetim Kurulu Başkanı Hüsnü Serteser, TED Afyon Koleji 3 yaş Anaokulunda öğrenim gören oğlu Mehmet Serteser'i bu mutlu gününde yalnız bırakmadı. Eşi Feyza Serteser ile birlikte TED Afyon Koleji Tiyatro Salonuna gelen Serteser ailesi, çocuklarının 23 Nisan Ulusal Egemenlik ve Çocuk Bayramı etkinliklerini yakından izledi. Biricik oğlunu yakın mesafeden çekebilmek için en önlere gelen ve eline aldığı telefon ile oğlu Mehmet'in bol bol fotoğrafını çeken ATSO Başkanı Hüsnü Serteser, yaklaşık 1 saat süren etkinliğin ardından biricik oğlunun yanında yer aldı.

Serteser

Ailesinin mutluluk pozu

Afyon Ticaret ve Sanayi Odası Yönetim Kurulu Başkanı Hüsnü Serteser ile eşi Feyza Serteser, 23 Nisan Ulusal Egemenlik ve Çocuk Bayramı etkinliğinden sonra arka kapıya dolanarak oğulları Mehmet ve Feyza Hanımın kardeşinin kızı ile birlikte toplu halde objektiflerimize poz verdi.

EKONOMİ

AR-GE yenilik programlarımızı destekliyoruz

Bilim, Sanayi ve Teknoloji Bakanı Özlü , KOSGEB'in düzenlediği "İleri Teknoloji ve Katma Değer Odaklı KOBİ'ler için Yeni KOSGEB Vizyonu" programına katıldı. Sanayici ve iş adamlarının katıldığı toplantıda konuşan Bakan Özlü, "Zirveyi yüksek teknoloji ve katma değer odaklı KOBİ'ler için çok önemli buluyorum. KOSGEB'in yeni vizyonu yakalayan, sanayi 4.0'ü kapsayan teknolojiler bizim baş tacımızdır olacaktır. Teknoloji tabanlı girişimciliğe önem vermeliyiz. Bizim en büyük çabamız KOBİ'lerimizi yüksek teknoloji ile buluşturmaktır. KOBİ'lerle yakalayacağımız büyük dönüşüm, ekonomi ve sanayinin teknoloji odaklı dönüşümüdür. Sanayinin yönünü teknoloji ve ihracata çevirmekten mutlu oluyorum" ifadelerini kullandı.

21 NİSAN 2018 CUMARTESİ

$ 4,0571 ↓ € 4,9797 ↓ 110,939 ↑ 174,404 ↑ 279,21 ↓

KIZ KARDEŞİM DESTEĞİ

Coca-Cola, Türkiye Odalar ve Borsalar Birliği (TOBB), Habitat Derneği ve İstanbul Teknik Üniversitesi'nin ortaklaşa sürdürdüğü "Kız Kardeşim" Projesinin ikinci fazının tanıtım toplantısı yapıldı

SOSYAL SORUMLULUK ANLAYIŞI

Konu hakkında bilgi veren TOBB Afyonkarahisar Kadın Girişimciler Kurulu İcra Komitesi Başkanı Berna Tokman, "TOBB ve TOBB Kadın Girişimciler Kurulu sosyal sorumluluk anlayışı ile ülkemizin 30 pilot proje ilinde gerçekleştirilecek Kız Kardeşim Projesi'nde Afyonkarahisar Kadın Girişimciler Kurulu olarak öncülük edeceğiz" dedi.

TÜRKİYE Odalar ve Borsalar Birliği liderliğinde kadınların ekonomik hayata katılımı konusunda gerekli bilgi ve becerilerle donatılarak toplumsal ve ekonomik konumlarının güçlendirilmesi ve ekonomik kalkınmada aktif rol almalarının sağlanması amacıyla, Habitat Derneği, Coca-Cola Türkiye ve İstanbul Teknik Üniversitesi iş birliği ile Kız Kardeşim Projesi'nin tanıtım toplantısı yapıldı. Coca-Cola Yönetim Kurulu Başkanı Muhtar Kent, Coca-Cola Türkiye, Kafkasya ve Orta Asya Bölge Başkanı Evguenia Stoichkova, Türkiye Odalar ve Borsalar Birliği, Başkan Yardımcısı Halim Mete, İstanbul Teknik Üniversitesi Rektörü Prof. Dr. Mehmet Karaca ve Habitat Derneği Başkanı Sezai Hazır'ın katılımıyla gerçekleşen toplantıda, kapsamı genişletilen projenin gelecek hedefleri konuşuldu. Toplantıya TOBB Afyonkarahisar Kadın Girişimciler İcra Kurulu Başkanı Berna Tokman da katıldı.

9000 KADINA ULAŞILACAK

KIZ KARDEŞİM projesinin 2'nci Fazı'nda, proje ortakları olan Türkiye Odalar ve Borsalar Birliği (TOBB), Habitat Derneği ve İstanbul Teknik Üniversitesi'nin (İTÜ) katkılarıyla, 30 ilde 9000 kadına ulaşılması hedefleniyor. Yeni dönemde, girişimci olmak ve ekonomik hayata katılmak isteyen kadınlara girişimcilik, finans, bilişim ve iletişim alanlarında destek sağlanacak. Her proje şehrinde fikir üretme, girişimcilik kampları ve kadın girişimciler ile ilham buluşmaları gerçekleştirilecek. Proje kapsamında ayrıca İstanbul, İzmir, Gaziantep, Şanlıurfa ve Mersin'de 500 mülteci kadın için de girişimcilik eğitimleri verilecek.

SEÇİM ÜLKEMİZ İÇİN HAYIRLI OLSUN

AK Parti Afyonkarahisar Milletvekili Hatice Dudu Özkal, Afyonkarahisar Ticaret ve Sanayi Odası Yönetim Kurulu Başkanı Hüsnü Serteser'i ziyaret etti. Serteser, 24 Haziran 2018'de yapılacak erken seçimin hayırlı olmasını diledi

Adalet ve Kalkınma Partisi (AK Parti) Afyonkarahisar Milletvekili Hatice Dudu Özkal, Afyonkarahisar Ticaret ve Sanayi Odası (ATSO) Yönetim Kurulu Başkanı Hüsnü Serteser'i ziyaret ederek, uç dönem üst üste bu göreve seçilmesi dolayısıyla kutladı. Özkal, "Ticaret ve Sanayi Odası nın seçimlerinden sonra oluşan yönetim ekibine görevlerinin hayırlı olmasını diliyoruz. Başkanımız, Yönetim Kurulu Başkanlığı na devam ediyor, ama yönetiminde değişiklikler oldu Rabbim, yeni dönemde bir öncekinden daha üst noktaya taşıdığınız hizmetlere imza atmayı nasıp etsin. Ziyareti daha önce düşündük ama erken seçim kararı alındıktan sonra gelebildik. Ülke gündemi hızlı değişiyor. İnşallah hepsi de hayırlara vesile olacak" dedi

"Ustalık Dönemi" Başladı

ATSO Yönetim Kurulu Başkanı Hüsnü Serteser de bu görevde üçüncü döneme başladığını belirterek "Bu bizim inşallah ustalık dönemimiz olur. Afyonkarahisar'a bu dönemimizde daha iyi hizmetler yaparız diye düşünüyorum. Çalışmalarımız bu yönde ilerliyor. Daha önce bazı projelerimiz vardı, seçim öncesi 'seçim çalışması' olarak anlaşılır diye açıklamamıştık. İnşallah yakın zamanda o projeleri hayata geçireceğiz" dedi

"Son Yıllarda Gelişen Bir İvme Var"

24 Haziran 2018 tarihinde yapılacak erken seçim hakkında da değerlendirmede bulunan Serteser, "Erken seçim kararı ile birlikte siyaset ısındı. Sizlerin de seçimleri var. Başarılar diliyoruz. İnşallah ülkemiz için hayırlısı olur. Son yıllarda gelişen bir ivme ile giden bir Türkiye var. İnşallah yine aynı şekilde aynı ivme ile istikrar içerisinde yoluna devam eder" ifadelerini kullandı. Ziyarette ATSO Yönetim Kurulu Başkan Yardımcısı Mustafa Gül, ATSO Yönetim Kurulu Sayman Üyesi Muammer Türker ve ATSO Yönetim Kurulu Üyesi Hayrettin Güzbey de hazır bulundu >>Haber Merkezi

İŞVERENLER, İŞÇİNİN DOSTUDUR

Afyonkarahisar Ticaret ve Sanayi Odası ile Sosyal Güvenlik Kurumu İl Müdürlüğü işbirliğinde "Yeni İstihdam Teşvikleri" ile ilgili bilgilendirme semineri gerçekleştirildi. Seminerin açılış konuşmasını yapan Afyonkarahisar Ticaret ve Sanayi Odası Yönetim Kurulu Başkan Yardımcısı Ahmet Şükrü Köse, işverenlerin işçilerin dostu olduğunu belirtti

Afyonkarahisar Ticaret ve Sanayi Odası ile Sosyal Güvenlik Kurumu İl Müdürlüğü işbirliğinde, "Yeni İstihdam Teşvikleri" başlıklı bir seminer düzenlendi. Seminerin açılış konuşmasını gerçekleştiren Afyonkarahisar Ticaret ve Sanayi Odası Yönetim Kurulu Başkan Yardımcısı Ahmet Şükrü Köse, Türkiye'nin çözüm arayan en önemli ve en köklü sorununun işsizlik olduğunu belirtti. Köse, "Ülkemizin çözüm arayan en önemli ve en köklü sorunlarından birisi de işsizlik sorunudur. Bu sorunun çözümü için her dönemde hükumetler teşvik uygulamaları yapmış ve halen de yapmaya devam etmektedir. İşsizlik, robot teknolojilerinin hayatımıza girdiği bu günlerde dünyanın en önemli sorunların da birisi olmaya devam edecektir" dedi

10 İstihdamın 9'u Özel Sektörden

Özel sektörün istihdam oluşturmada öncü bir konumda bulunduğunu hatırlatan Köse, "Dünya genelinde arz edilen 10 istihdamın 9'unu özel sektör tarafından arz edilmektedir. Afyonkarahisar da 4A kapsamında zorunlu sigortalı olarak istihdam edilen yaklaşık 89 bin kişinin 80 bini özel sektörde 9 binı ise kamu sektöründe çalışmaktadır. İlimizde yaklaşık 13 bin 100 işyerinin 12 bin 400'ü özel, 700'ü kamu sektöründe faaliyet göstermektedir. Bu rakamlar Dünya ve Türkiye genelinde olduğu gibi ilimizde de özel sektorün istihdam meydana getirmedeki rolünü ortaya çıkartmaktadır" ifadelerini kullandı.

Artı 2 İstihdam Seferberliği Sürüyor

Köse, Cumhurbaşkanı Recep Tayyip Erdoğan'ın himayesinde bir istihdam atılımı gerçekleştiğine dikkat çekerek şöyle konuştu

"Cumhurbaşkanımız 2017 yılı başında İstihdam Seferberliği başlatmış, odamızın üst kuruluşu olan Türkiye Odalar ve Borsalar Birliğine üye başına 1 yeni istihdam olmak üzere toplam 1 milyon beş yüz bin yeni istihdam hedefi vermiştir. TOBB "BU İŞ OLUR" sloganıyla harekete geçmiş, yapılan çalışmalar ve özel sektörümüzün üstün gayreti ile bu hedefe 2017 yılı sonu itibarıyle ulaşılmıştır. Bu iş olurken hükümetimizin destekleri en büyük yardımcımız olmuştur. 14 Aralık 2017 tarihinde Cumhurbaşkanlığı kulliyesinde Cumhurbaşkanımız Sayın Recep Tayyip Erdoğan ile İstihdam Şurasında bir araya geldik. Sayın Cumhurbaşkanımız 'Sağlanan 1,5 milyonluk ilave istihdam, 'Eğer istersek başarabiliriz' anlamına geliyor. İşadamlarımızdan yeni bir rıcam olacak. 1,5 milyon üyesi olan TOBB dan 2017 yılbaşında bütün üyelerinin artı 1 istihdam sağlamasını istemiştik. Büyüme oranı ikiye katlandığına göre, artı 2 istihdam sağlayacak olursak bu ülkemizin büyüme oranını daha da genişletecek ve bu ülkeyi kıskananları çıldırtacaktır. İşadamlarımıza seslenıyoruz: Var mıyız?" diyerek çağrıda bulunmuştur. Bu çağrıya 'varız' şeklinde cevap veren TOBB caması 'Bu İş Yine Olur' sloganıyla yola çıkmıştır."

İş Dünyası Ve Sgk İşbirliği İçinde

İşverenlerin bakış açısıyla bazı noktaları da vurgulayan Köse, "İşveren ile Sosyal Güvenlik Kurumu arasındaki ilişkidir. Geçmişte SSK işverene potansiyel suçlu muamelesi yapardı. İşverenleri dinleme zahmetine bile girilmeden ceza kesilirdi. Yeni SGK dönemiyle birlikte bugün burada olduğu gibi okumlu ve diyaloğa açık işbirliğine dönüştüğünü memnuniyetle izliyoruz. İş dünyası ve SGK arasında yakın işbirliği artarak devam etmelidir. İşveren SGK'nın kapısından korkarak değil hoşlanarak girmelidir. Şu bilinmelidir ki İşverenlerimiz genel kanının aksine işçi düşmanı değildir. Geleneksel esnaflık anlayışıyla düşünen işverenlerin büyük çoğunluğu işçinin hakkına saygı gösteren emeğinin karşılığını vermeye çalışan bir camıadır. Elbette bunun istisnaları da vardır. Ancak çok çok işveren işçinin karagün dostudur. Ailesi ameliyat olacak, ev satın alacak, kredi kartı borcunu kapatacak işçinin ilk başvuru adresi işverenidir" dedi

Köse, şöyle devam etti "Bir başka önemli konu istihdam üzerindeki yüklerdir. İşverene yüklenen mali yükler hem sayı olarak hem de tutar olarak oldukça fazladır. Bu yükler İşverenler arasında 'İşçi çalıştıran cezalandırılıyor' anlayışına yol açmaktadır. İş dünyasında istihdam vergisi şeklide adlandırılan bu yüklerin gözden geçirilmesi gereklidir. Teşvik sistemimiz her eklentiyle birlikte daha karmaşık hale gelmektedir. Günümüzde teşviklerden tam olarak yararlanamayan mükelleflere hizmet veren danışmanlık firmaları türemiştir. Bunlar firmalara yararlanamadıkları teşvikleri belirli bir komisyon karşılığında geri almayı vaat ediyorlar. Teşvik sisteminin anlaşılır ve basit hale getirilmesi gereklidir."

Kayıt Dışı Ekonomiye Dikkat

Kayıt dışı ekonominin de çözulmesi gereken bir sorun olduğuna dikkat çeken Köse, "Kayıt dışı işgücüne değinmek istiyorum. Ülkemizde kayıt dışı ekonomi ve kayıt dışı işgücü, özelliklede yabancı işgücünü kullanan firmalar yasalara uygun çalışan firmalarımıza karşı haksız rekabet elde etmektedir. İstatistiklerde ilimizin kayıt dışı işgücünün yüzde 39 seviyesinde olduğu görünmektedir. Kayıt dışı ekonomi ve işgücüne karşı etkili tedbirler alınmalıdır. Özel sektörün insan kaynağına daha ekonomik olarak ulaşmasının önünü açacak destek ve teşviklerden yararlanılması ilimiz KOBİ lerinin gelişimine ve ülke ekonomisine büyük katkılar sağlayacaktır. Umuyoruz ki Afyonkarahisarlı firmalarımız devletimizin sağladığı bu desteklerden azami ölçüde yararlanacaklardır."

SGK yetkilileri, soruları cevapladı

Afyonkarahisar Ticaret ve Sanayi Odası Yönetim Kurulu Başkan Yardımcısı Ahmet Şükrü Köse'nin konuşmasının ardından Sosyal Güvenlik Kurumu İl Denetmen Yardımcısı Murat Doğan, Yeni İstihdam Teşvikleri ile ilgili sunum gerçekleştirdi. Sunumdan sonra katılımcılar, istihdam teşvikleri hakkındaki sorularını SGK yetkililerine yöneltti >>Haber Merkezi

"İşverenler, işçinin dostudur"

Afyonkarahisar Ticaret ve Sanayi Odası ile Sosyal Güvenlik Kurumu İl Müdürlüğü işbirliğinde "Yeni İstihdam Teşvikleri" ile ilgili bilgilendirme semineri gerçekleştirildi. Seminerin açılış konuşmasını yapan Afyonkarahisar Ticaret ve Sanayi Odası Yönetim Kurulu Başkan Yardımcısı Ahmet Şükrü Köse, işverenlerin işçilerin dostu olduğunu belirtti

Afyonkarahisar Ticaret ve Sanayi Odası ile Sosyal Güvenlik Kurumu İl Müdürlüğü işbirliğinde, "Yeni İstihdam Teşvikleri" başlıklı bir seminer düzenlendi. Seminerin açılış konuşmasını gerçekleştiren Afyonkarahisar Ticaret ve Sanayi Odası Yönetim Kurulu Başkan Yardımcısı Ahmet Şükrü Köse, Türkiye'nin çözüm arayan en önemli ve en köklü sorununun işsizlik olduğunu belirtti. Köse, "Ülkemizin çözüm arayan en önemli ve en köklü sorunlarından birisi de işsizlik sorunundur. Bu sorunun çözümü için her dönemde hükümetler teşvik uygulamaları yapmış ve halen de yapmaya devam etmektedir. İşsizlik, robot teknolojilerinin hayatımıza girdiği bu günlerde dünyanın en önemli sorunların da birisi olmaya devam edecektir" dedi.

"10 istihdamın 9'u özel sektörden"

Özel sektörün istihdam oluşturmada öncü bir konumda bulunduğunu hatırlatan Köse, "Dünya genelinde arz edilen 10 istihdamın 9'unu özel sektör tarafından arz edilmektedir. Afyonkarahisar'da 4A kapsamında zorunlu sigortalı olarak istihdam edilen yaklaşık 89 bin kişinin 80 bini özel sektörde 9 bini ise kamu sektöründe çalışmaktadır. İlimizde yaklaşık 13 bin 100 işyerinin 12 bin 400'ü özel, 700'ü kamu sektöründe faaliyet göstermektedir. Bu rakamlar Dunya ve Türkiye genelinde olduğu gibi ilimizde de özel sektörün istihdam meydana getirmedeki rolünü ortaya çıkartmaktadır" ifadelerini kullandı.

"Artı 2 istihdam seferberliği sürüyor"

Köse, Cumhurbaşkanı Recep Tayyip Erdoğan'ın himayesinde bir istihdam atılımı gerçekleştiğine dikkat çekerek şöyle konuştu: "Cumhurbaşkanımız 2017 yılı başında İstihdam Seferberliği başlatmış, odamızın üst kuruluşu olan Turkiye Odalar ve Borsalar Birliğine uye başına 1 yeni istihdam olmak uzere toplam 1 milyon beş yuz bin yeni istihdam hedefi vermiştir. TOBB "BU İŞ OLUR" sloganıyla harekete geçmiş, yapılan çalışmalar ve özel sektorumuzun ustun gayreti ile bu hedefe 2017 yılı sonu itibariyle ulaşılmıştır. Bu iş olurken hukumetimizin destekleri en buyuk yardımcımız olmuştur. 14 Aralık 2017 tarihinde Cumhurbaşkanlığı kulliyesinde Cumhurbaşkanımız Sayın Recep Tayyip Erdoğan ile İstihdam Şurasında bir araya geldik. Sayın Cumhurbaşkanımız 'Sağlanan 1,5 milyonluk ilave istihdam, 'Eğer istersek başarabiliriz' anlamına geliyor. İşadamlarımızdan yeni bir ricam olacak. 1,5 milyon uyesi olan TOBB dan 2017 yılbaşında butun uyelerinin artı 1 istihdam sağlamasını istemiştik. Buyume oranı ikiye katlandığına gore, artı 2 istihdam sağlayacak olursak bu ulkemizin buyume oranını daha da genişletecek ve bu ulkeyi kıskananları çıldırtacaktır. İşadamlarımıza sesleniyoruz: Var mıyız?" diyerek çağrıda bulunmuştur. Bu çağrıya 'varız' şeklinde cevap veren TOBB camiası 'Bu İş Yine Olur' sloganıyla yola çıkmıştır."

SGK yetkilileri, soruları cevapladı

Afyonkarahisar Ticaret ve Sanayi Odası Yönetim Kurulu Başkan Yardımcısı Ahmet Şükrü Köse'nin konuşmasının ardından Sosyal Güvenlik Kurumu İl Denetmen Yardımcısı Murat Doğan, Yeni İstihdam Teşvikleri ile ilgili sunum gerçekleştirdi. Sunumdan sonra katılımcılar, istihdam teşvikleri hakkındaki sorularını SGK yetkililerine yöneltti. >>ANAHABER

"Seçim ülkemiz için hayırlı olsun"

AK Parti Afyonkarahisar Milletvekili Hatice Dudu Özkal, Afyonkarahisar Ticaret ve Sanayi Odası Yönetim Kurulu Başkanı Hüsnü Serteser'i ziyaret etti. Serteser, 24 Haziran 2018'de yapılacak erken seçimin hayırlı olmasını diledi

Adalet ve Kalkınma Partisi (AK Parti) Afyonkarahisar Milletvekili Hatice Dudu Özkal, Afyonkarahisar Ticaret ve Sanayi Odası (ATSO) Yönetim Kurulu Başkanı Hüsnü Serteser'i ziyaret ederek, üç dönem üst üste bu göreve seçilmesi dolayısıyla kutladı, Özkal, "Ticaret ve Sanayi Odası'nın seçimlerinden sonra oluşan yönetim ekibine görevlerinin hayırlı olmasını diliyoruz. Başkanımız, Yönetim Kurulu Başkanlığı'na devam ediyor, ama yönetiminde değişiklikler oldu. Rabbım, yeni dönemde bir öncekinden daha üst noktaya taşıdığımız hizmetlere imza atmayı nasip etsin. Ziyareti daha önce düşündük ama erken seçim kararı alındıktan sonra gelebildik. Ülke gündemi hızlı değişiyor. İnşallah hepsi de hayırlara vesile olacak" dedi.

"Ustalık dönemi" başladı

ATSO Yönetim Kurulu Başkanı Hüsnü Serteser de bu görevde üçüncü döneme başladığını belirterek "Bu bizim inşallah ustalık dönemimiz olur. Afyonkarahisar'a bu dönemimizde daha iyi hizmetler yaparız diye düşünüyorum. Çalışmalarımız bu yönde ilerliyor. Daha önce bazı projelerimiz vardı, seçim öncesi 'seçim çalışması' olarak anlaşılır diye açıklamamıştık. İnşallah yakın zamanda o projeleri hayata geçireceğiz" dedi.

"Son yıllarda gelişen bir ivme var"

24 Haziran 2018 tarihinde yapılacak erken seçim hakkında da değerlendirmede bulunan Serteser, "Erken seçim kararı ile birlikte siyaset ısındı. Sizlerin de seçimleri var. Başarılar diliyoruz. İnşallah ülkemiz için hayırlısı olur. Son yıllarda gelişen bir ivme ile giden bir Türkiye var. İnşallah yine aynı şekilde aynı ivme ile istikrar içerisinde yolunu devam eder" ifadelerini kullandı. Ziyarette ATSO Yönetim Kurulu Başkan Yardımcısı Mustafa Gül, ATSO Yönetim Kurulu Sayman Üyesi Muammer Turker ve ATSO Yönetim Kurulu Üyesi Hayrettin Güzbey de hazır bulundu. >>ANAHABER

ATSO YÖNETİM KURULU BAŞKANI SERTESER:

"Türkiye'de gelişiminin devamını diliyoruz"

AK Parti Afyonkarahisar Milletvekili Hatice Dudu Özkal'ın ATSO'yu ziyaretinde konuşan ATSO Yönetim Kurulu Başkanı Hüsnü Serteser, son yıllarda Türkiye'nin büyük gelişme gösterdiğini ve bu gelişmenin istikrarlı bir şekilde devam etmesini temenni ettiğini belirtti.

Serteser, Türkiye'nin son yıllarda sağladığı gelişimin devam etmesini temenni etti.

Adalet ve Kalkınma Partisi (AK Parti) Afyonkarahisar Milletvekili Hatice Dudu Özkal, Afyonkarahisar Ticaret ve Sanayi Odası (ATSO) Yönetim Kurulu Başkanı Hüsnü Serteser'i ziyaret ederek, üç dönem üst üste bu göreve seçilmesi dolayısıyla kutladı. Özkal, "Ticaret ve Sanayi Odası'nın seçimlerinden sonra oluşan yönetim ekibine görevlerinin hayırlı olmasını diliyoruz. Başkanımız, Yönetim Kurulu Başkanlığı'na devam ediyor, ama yönetiminde değişiklikler oldu. Rabbim, yeni dönemde bir öncekinden daha üst noktaya taşıdığınız hizmetlere imza atmayı nasip etsin. Ziyareti daha önce düşündük ama erken seçim kararı alındıktan sonra gelebildik. Ülke gündemi hızlı değişiyor. İnşallah hepsi de hayırlara vesile olacak" dedi.

"USTALIK DÖNEMİ" BAŞLADI

ATSO Yönetim Kurulu Başkanı Hüsnü Serteser de bu görevde üçüncü döneme başladığını belirterek "Bu bizim inşallah ustalık dönemimiz olur. Afyonkarahisar'a bu dönemimizde daha iyi hizmetler yaparız diye düşünüyorum. Çalışmalarımız bu yönde ilerliyor. Daha once bazı projelerimiz vardı, seçim öncesi 'seçim çalışması' olarak anlaşılır diye açıklamamıştık. İnşallah yakın zamanda o projeleri hayata geçireceğiz" dedi.

"SEÇİMLERDE BAŞARILAR DİLİYORUZ"

24 Haziran 2018 tarihinde yapılacak erken seçim hakkında da değerlendirmede bulunan Serteser, "Erken seçim kararı ile birlikte siyaset ısındı. Sizlerin de seçimleri var. Başarılar diliyoruz. İnşallah ülkemiz için hayırlısı olur. Son yıllarda gelişen bir ivme ile giden bir Türkiye var. İnşallah yine aynı şekilde aynı ivme ile istikrar içerisinde yoluna devam eder" ifadelerini kullandı. Ziyarette ATSO Yönetim Kurulu Başkan Yardımcısı Mustafa Gül, ATSO Yönetim Kurulu Sayman Üyesi Muammer Türker ve ATSO Yönetim Kurulu Üyesi Hayrettin Güzbey de hazır bulundu. >>>Gazete3

"Seçim ülkemiz için hayırlı olsun"

AK Parti Afyonkarahisar Milletvekili Hatice Dudu Özkal, Afyonkarahisar Ticaret ve Sanayi Odası Yönetim Kurulu Başkanı Hüsnü Serteser'i ziyaret etti. Serteser, 24 Haziran 2018'de yapılacak erken seçimin hayırlı olmasını diledi

Hamza Yılmaz

Adalet ve Kalkınma Partisi (AK Parti) Afyonkarahisar Milletvekili Hatice Dudu Özkal, Afyonkarahisar Ticaret ve Sanayi Odası (ATSO) Yönetim Kurulu Başkanı Hüsnü Serteser'i ziyaret ederek, üç dönem üst üste bu göreve seçilmesi dolayısıyla kutladı, Özkal, "Ticaret ve Sanayi Odası'nın seçimlerinden sonra oluşan yönetim ekibine görevlerinin hayırlı olmasını diliyoruz. Başkanımız, Yönetim Kurulu Başkanlığı'na devam ediyor, ama yönetiminde değişiklikler oldu. Rabbim, yeni dönemde bir öncekinden daha üst noktaya taşıdığınız hizmetlere imza atmayı nasip etsin. Ziyareti daha önce düşündük ama erken seçim kararı alındıktan sonra gelebildik. Ülke gündemi hızlı değişiyor. İnşallah hepsi de hayırlara vesile olacak" dedi.

"USTALIK DÖNEMİ" BAŞLADI

ATSO Yönetim Kurulu Başkanı Hüsnü Serteser de bu görevde üçüncü döneme başladığını belirterek "Bu bizim inşallah ustalık dönemimiz olur. Afyonkarahisar'a bu dönemimizde daha iyi hizmetler yaparız diye düşünüyorum. Çalışmalarımız bu yönde ilerliyor. Daha önce bazı projelerimiz vardı, seçim öncesi 'seçim çalışması' olarak anlaşılır diye açıklamamıştık. İnşallah yakın zamanda o projeleri hayata geçireceğiz" dedi.

SON YILLARDA GELİŞEN BİR İVME VAR

24 Haziran 2018 tarihinde yapılacak erken seçim hakkında da değerlendirmede bulunan Serteser, "Erken seçim kararı ile birlikte siyaset ısındı. Sizlerin de seçimleri var. Başarılar diliyoruz. İnşallah ülkemiz için hayırlısı olur. Son yıllarda gelişen bir ivme ile giden bir Türkiye var. İnşallah yine aynı şekilde aynı ivme ile istikrar içerisinde yoluna devam eder" ifadelerini kullandı. Ziyarette ATSO Yönetim Kurulu Başkan Yardımcısı Mustafa Gül, ATSO Yönetim Kurulu Sayman Üyesi Muammer Türker ve ATSO Yönetim Kurulu Üyesi Hayrettin Güzbey de hazır bulundu.

Özkal, 'Seçim ülkemiz için hayırlı olsun'

AK Parti Afyonkarahisar Milletvekili Hatice Dudu Özkal, Afyonkarahisar Ticaret ve Sanayi Odası Yönetim Kurulu Başkanı Hüsnü Serteser'i ziyaret etti. Serteser, 24 Haziran 2018'de yapılacak erken seçimin hayırlı olmasını diledi

Seçim ülkemiz için hayırlı olsun

AK Parti Afyonkarahisar Milletvekili Hatice Dudu Özkal, Afyonkarahisar Ticaret ve Sanayi Odası Yönetim Kurulu Başkanı Hüsnü Serteser'i ziyaret etti. Serteser, 24 Haziran 2018'de yapılacak erken seçimin hayırlı olmasını diledi

Adalet ve Kalkınma Partisi (AK Parti) Afyonkarahisar Milletvekili Hatice Dudu Özkal, Afyonkarahisar Ticaret ve Sanayi Odası (ATSO) Yönetim Kurulu Başkanı Hüsnü Serteser'i ziyaret ederek, üç dönem üst üste bu göreve seçilmesi dolayısıyla kutladı, Özkal, "Ticaret ve Sanayi Odası'nın seçimlerinden sonra oluşan yönetim ekibine görevlerinin hayırlı olmasını diliyoruz. Başkanımız, Yönetim Kurulu Başkanlığı'na devam ediyor, ama yönetiminde değişiklikler oldu. Rabbim, yeni dönemde bir öncekinden daha üst noktaya taşıdığınız hizmetlere imza atmayı nasip etsin. Ziyareti daha önce düşündük ama erken seçim kararı alındıktan sonra gelebildik. Ülke gündemi hızlı değişiyor. İnşallah hepsi de hayırlara vesile olacak" dedi.

SON YILLARDA GELİŞEN BİR İVME VAR

24 Haziran 2018 tarihinde yapılacak erken seçim hakkında da değerlendirmede bulunan Serteser, "Erken seçim kararı ile birlikte siyaset ısındı. Sizlerin de seçimleri var. Başarılar diliyoruz. İnşallah ülkemiz için hayırlısı olur. Son yıllarda gelişen bir ivme ile giden bir Türkiye var. İnşallah yine aynı şekilde aynı ivme ile istikrar içerisinde yoluna devam eder" ifadelerini kullandı.

Ziyarette ATSO Yönetim Kurulu Başkan Yardımcısı Mustafa Gül, ATSO Yönetim Kurulu Sayman Üyesi Muammer Türker ve ATSO Yönetim Kurulu Üyesi Hayrettin Güzbey de hazır bulundu.

"Seçim ülkemiz için hayırlı olsun"

AK Parti Afyonkarahisar Milletvekili Hatice Dudu Özkal, Afyonkarahisar Ticaret ve Sanayi Odası Yönetim Kurulu Başkanı Hüsnü Serteser'i ziyaret etti. Serteser, 24 Haziran 2018'de yapılacak erken seçimin hayırlı olmasını diledi

Adalet ve Kalkınma Partisi (AK Parti) Afyonkarahisar Milletvekili Hatice Dudu Özkal, Afyonkarahisar Ticaret ve Sanayi Odası (ATSO) Yönetim Kurulu Başkanı Hüsnü Serteser'i ziyaret ederek, üç dönem üst üste bu göreve seçilmesi dolayısıyla kutladı, Özkal, "Ticaret ve Sanayi Odası'nın seçimlerinden sonra oluşan yönetim ekibine görevlerinin hayırlı olmasını diliyoruz. Başkanımız, Yönetim Kurulu Başkanlığı'na devam ediyor, ama yönetiminde değişiklikler oldu. Rabbim, yeni dönemde bir öncekinden daha üst noktaya taşıdığınız hizmetlere imza atmayı nasip etsin. Ziyareti daha önce düşündük ama erken seçim kararı alındıktan sonra gelebildik. Ülke gündemi hızlı değişiyor. İnşallah hepsi de hayırlara vesile olacak" dedi.

"USTALIK DÖNEMİ" BAŞLADI

ATSO Yönetim Kurulu Başkanı Hüsnü Serteser de bu görevde üçüncü döneme başladığını belirterek "Bu bizim inşallah ustalık dönemimiz olur. Afyonkarahisar'a bu dönemimizde daha iyi hizmetler yaparız diye düşünüyorum. Çalışmalarımız bu yönde ilerliyor. Daha önce bazı projelerimiz vardı, seçim öncesi 'seçim çalışması' olarak anlaşılır diye açıklamamıştık. İnşallah yakın zamanda o projeleri hayata geçireceğiz" dedi.

SON YILLARDA GELİŞEN BİR İVME VAR

24 Haziran 2018 tarihinde yapılacak erken seçim hakkında da değerlendirmede bulunan Serteser, "Erken seçim kararı ile birlikte siyaset ısındı. Sizlerin de seçimleri var. Başarılar diliyoruz. İnşallah ülkemiz için hayırlısı olur. Son yıllarda gelişen bir ivme ile giden bir Türkiye var. İnşallah yine aynı şekilde aynı ivme ile istikrar içerisinde yoluna devam eder" ifadelerini kullandı.

Ziyarette ATSO Yönetim Kurulu Başkan Yardımcısı Mustafa Gül, ATSO Yönetim Kurulu Sayman Üyesi Muammer Türker ve ATSO Yönetim Kurulu Üyesi Hayrettin Güzbey de hazır bulundu.

"Türkiye'nin en önemli en köklü sorunu işsizlik"

Afyonkarahisar Ticaret ve Sanayi Odası ile Sosyal Güvenlik Kurumu İl Müdürlüğü işbirliğinde "Yeni İstihdam Teşvikleri" ile ilgili bilgilendirme semineri gerçekleştirildi. Seminerin açılış konuşmasını yapan Afyonkarahisar Ticaret ve Sanayi Odası Yönetim Kurulu Başkan Yardımcısı Ahmet Şükrü Köse, çözüm arayan en önemli ve en köklü sorununun işsizlik olduğunu söyledi

Afyonkarahisar Ticaret ve Sanayi Odası ile Sosyal Güvenlik Kurumu İl Müdürlüğü işbirliğinde, "Yeni İstihdam Teşvikleri" başlıklı bir seminer düzenlendi. Seminerin açılış konuşmasını gerçekleştiren Afyonkarahisar Ticaret ve Sanayi Odası Yönetim Kurulu Başkan Yardımcısı Ahmet Şükrü Köse, Türkiye'nin çözüm arayan en önemli ve en köklü sorununun işsizlik olduğunu belirtti. Köse, "Ülkemizin çözüm arayan en önemli ve en köklü sorunlarından birisi de işsizlik sorunundur. Bu sorunun çözümü için her dönemde hükümetler teşvik uygulamaları yapmış ve halen de yapmaya devam etmektedir. İşsizlik, robot teknolojilerinin hayatımıza girdiği bu günlerde dünyanın en önemli sorunlarından da birisi olmaya devam edecektir" dedi.

10 İSTİHDAMIN 9'U ÖZEL SEKTÖRDEN

Özel sektörün istihdam oluşturmada öncü bir konumda bulunduğunu hatırlatan Köse, "Dünya genelinde arz edilen 10 istihdamın 9'unu özel sektör tarafından arz edilmektedir. Afyonkarahisar'da 4A kapsamında zorunlu sigortalı olarak istihdam edilen yaklaşık 89 bin kişinin 80 bini özel sektörde 9 bini ise kamu sektöründe çalışmaktadır. İlimizde yaklaşık 13 bin 100 işyerinin 12 bin 400'ü özel, 700'ü kamu sektöründe faaliyet göstermektedir. Bu rakamlar Dünya ve Türkiye genelinde olduğu gibi ilimizde de özel sektörün istihdam meydana getirmedeki rolünü ortaya çıkartmaktadır" ifadelerini kullandı.

SGK YETKİLİLERİ, SORULARI CEVAPLADI

Afyonkarahisar Ticaret ve Sanayi Odası Yönetim Kurulu Başkan Yardımcısı Ahmet Şükrü Köse'nin konuşmasının ardından Sosyal Güvenlik Kurumu İl Denetmen Yardımcısı Murat Doğan, Yeni İstihdam Teşvikleri ile ilgili sunum gerçekleştirdi. Sunumdan sonra katılımcılar, İstihdam teşvikleri hakkındaki sorularını SGK yetkililerine yöneltti.

SEÇİMLER ÜLKEMİZ İÇİN HAYIRLI OLSUN

AK Parti Afyonkarahisar Milletvekili Hatice Dudu Özkal, Afyonkarahisar Ticaret ve Sanayi Odası Yönetim Kurulu Başkanı Hüsnü Serteser'i ziyaret etti. Serteser, 24 Haziran 2018'de yapılacak erken seçimin hayırlı olmasını diledi

Ziyarette ATSO Yönetim Kurulu Başkan Yardımcısı Mustafa Gül, ATSO Yönetim Kurulu Sayman Üyesi Muammer Türker ve ATSO Yönetim Kurulu Üyesi Hayrettin Güzbey de hazır bulundu.

MİLLETVEKİLİ HATİCE ÖZKAL

ADALET ve Kalkınma Partisi (AK Parti) Afyonkarahisar Milletvekili Hatice Dudu Özkal, Afyonkarahisar Ticaret ve Sanayi Odası (ATSO) Yönetim Kurulu Başkanı Hüsnü Serteser'i ziyaret ederek, üç dönem üst üste bu göreve seçilmesi dolayısıyla kutladı. Özkal, "Ticaret ve Sanayi Odası'nın seçimlerinden sonra oluşan yönetim ekibine görevlerinin hayırlı olmasını diliyoruz. Başkanımız, Yönetim Kurulu Başkanlığı'na devam ediyor, ama yönetiminde değişiklikler oldu. Rabbim, yeni dönemde bir öncekinden daha üst noktaya taşıdığınız hizmetlere imza atmayı nasip etsin. Ziyareti daha önce düşündük ama erken seçim kararı alındıktan sonra gelebildik. Ülke gündemi hızlı değişiyor. İnşallah hepsi de hayırlara vesile olacak" dedi.

"USTALIK DÖNEMİ" BAŞLADI

ATSO Yönetim Kurulu Başkanı Hüsnü Serteser de bu görevde üçüncü döneme başladığını belirterek "Bu bizim inşallah ustalık dönemimiz olur. Afyonkarahisar'a bu dönemimizde daha iyi hizmetler yaparız diye düşünüyorum. Çalışmalarımız bu yönde ilerliyor. Daha önce bazı projelerimiz vardı, seçim öncesi 'seçim çalışması' olarak anlaşılır diye açıklamamıştık. İnşallah yakın zamanda o projeleri hayata geçireceğiz" dedi. 24 Haziran 2018 tarihinde yapılacak erken seçim hakkında da değerlendirmede bulunan Serteser, "Erken seçim kararı ile birlikte siyaset ısındı. Sizlerin de seçimleri var. Başarılar diliyoruz. İnşallah ülkemiz için hayırlısı olur. Son yıllarda gelişen bir ivme ile giden bir Türkiye var. İnşallah yine aynı şekilde aynı ivme ile istikrar içerisinde yoluna devam eder" ifadelerini kullandı.

ODAK HABER MERKEZİ

İŞVERENLER, İŞÇİNİN DOSTUDUR

Afyonkarahisar Ticaret ve Sanayi Odası ile Sosyal Güvenlik Kurumu İl Müdürlüğü iş birliğinde "Yeni İstihdam Teşvikleri" ile ilgili bilgilendirme semineri gerçekleştirildi. Seminerin açılış konuşmasını yapan Afyonkarahisar Ticaret ve Sanayi Odası Yönetim Kurulu Başkan Yardımcısı Ahmet Şükrü Köse, işverenlerin işçilerin dostu olduğunu belirtti

AFYONKARAHİSAR Ticaret ve Sanayi Odası ile Sosyal Güvenlik Kurumu İl Müdürlüğü iş birliğinde, "Yeni İstihdam Teşvikleri" başlıklı bir seminer düzenlendi. Seminerin açılış konuşmasını gerçekleştiren Afyonkarahisar Ticaret ve Sanayi Odası Yönetim Kurulu Başkan Yardımcısı Ahmet Şükrü Köse, Türkiye'nin çözüm arayan en önemli ve en köklü sorununun işsizlik olduğunu belirtti. Köse, "Ülkemizin çözüm arayan en önemli ve en köklü sorunlarından birisi de işsizlik sorunudur. Bu sorunun çözümü için her dönemde hükümetler teşvik uygulamaları yapmış ve halen de yapmaya devam etmektedir. İşsizlik, robot teknolojilerinin hayatımıza girdiği bu günlerde dünyanın en önemli sorunlarından birisi olmaya devam edecektir" dedi.

9'U ÖZEL SEKTÖRDEN

Özel sektörün istihdam oluşturmada öncü bir konumda bulunduğunu hatırlatan Köse, "Dünya genelinde arz edilen 10 istihdamın 9'unun özel sektör tarafından arz edilmektedir. Afyonkarahisar'da 4A kapsamında zorunlu sigortalı olarak istihdam edilen yaklaşık 89 bin kişinin 80 bini özel sektörde, 9 bini ise kamu sektöründe çalışmaktadır. İlimizde yaklaşık 13 bin 100 iş yerinin 12 bin 400'ü özel, 700'ü kamu sektöründe faaliyet göstermektedir. Bu rakamlar dünya ve Türkiye genelinde olduğu gibi ilimizde de özel sektörün istihdam meydana getirmedeki rolünü ortaya çıkartmaktadır" ifadelerini kullandı.

KATKI SAĞLAYACAKTIR

Kayıt dışı ekonominin de çözülmesi gereken bir sorun olduğuna dikkat çeken Köse, "Kayıt dışı işgücüne değinmek istiyorum. Ülkemizde kayıt dışı ekonomi ve kayıt dışı işgücü, özellikle de yabancı işgücünü kullanan firmalar yasalara uygun çalışan firmalarımıza karşı haksız rekabet elde etmektedir. İstatistiklerde ilimizin kayıt dışı işgücünün yüzde 39 seviyesinde olduğu görülmektedir. Kayıt dışı ekonomi ve işgücüne karşı etkili tedbirler alınmalıdır. Özel sektörün insan kaynağına daha ekonomik olarak ulaşmasının önünü açacak destek ve teşviklerden yararlanılması ilimiz KOBİ'lerinin gelişimine ve ülke ekonomisine büyük katkılar sağlayacaktır. Umuyoruz ki Afyonkarahisarlı firmalarımız devletimizin sağladığı bu desteklerden azami ölçüde yararlanacaklardır"dedi.

SGK YETKİLİLERİ, SORULARI CEVAPLADI

Afyonkarahisar Ticaret ve Sanayi Odası Yönetim Kurulu Başkan Yardımcısı Ahmet Şükrü Köse'nin konuşmasının ardından Sosyal Güvenlik Kurumu İl Denetmen Yardımcısı Murat Doğan, Yeni İstihdam Teşvikleri ile ilgili sunum gerçekleştirdi. Sunumdan sonra katılımcılar, istihdam teşvikleri hakkındaki sorularını SGK yetkililerine yöneltti

ODAK

23 NİSAN 2018 PAZARTESİ
YIL: 23 SAYI: 6498

AK Neşriyat ve Yayıncılık İthalat ve İhracat Dahili Ticaret Ltd Şti. adına

İMTİYAZ SAHİBİ
Mehmet Emin GÜZBEY

Sorumlu Yazı İşleri Müdürü
GÖKHAN KOCAASLAN

İDARE MERKEZİ:
Karaman Mah. Alparslan Türkeş Bulvarı, Uluk Apartmanı No :14/A Afyonkarahisar
İnternet Adresi: www.afyonkarahisar.com.tr
TEL & FAX: 0 272 212 21 00

BASKI:
Arslan Güneydoğu Gazetecilik, Matbaacılık ve Kağıtçılık Anonim Şirketi
Yenidoğan Mahallesi 2108 Sokak No: 13/A Adana

Saray Osmangazi Mahallesi Sütçü İmam Sokak No. 33 Pursaklar / ANKARA

Yayın Türü: Yerel Süreli

DAĞITIM YERİ : YAYSAT A.Ş

Afyon

Başarılı olduğunuz için oybirliğiyle seçildiniz

53'üncü Türkiye Cumhuriyeti Hükümeti'nde Tarım ve Köyişleri Bakanlığı yapmış olan İsmet Attila ile Afyonkarahisar Ticaret ve Sanayi Odası'na 28 yıl hizmet veren ve Genel Sekreterlik'ten emekli olan Cafer Attila, Afyonkarahisar Ticaret ve Sanayi Odası Yönetim Kurulu Başkanı Hüsnü Serteser'i ziyaret etti.

Ticaret Ve Sanayi Erbabının Sesisiniz

Ziyarette konuşan deneyimli devlet adamı İsmet Attila, ATSO Yönetim Kurulu Başkanı Hüsnü Serteser'in üç dönem üst üste seçilmesinin önemli olduğunu, bu nedenle kendisini tebrik ettiğini belirtti. Attila, "Başarılı olduğunuz için bu dönem oybirliğiyle seçildiniz. Nasıl başlamışsa öyle gidecektir. Başarı, sizin şahsınızda Afyon'un ticaret ve sanayi erbabının başarısı olacaktır. Sanayi ve ticaret erbabının taleplerini Ankara'da da yakından da takip ettiğinizi, iletilmesi gereken yerlere ilettiğinizi biliyorum" dedi.

Üyelerimiz Adına Teşekkür Ediyorum

ATSO Yönetim Kurulu Başkanı Hüsnü Serteser de devlet adamı İsmet Attila'nın ATSO, Ticaret Borsası ve Üniversite Hastanesi binalarının tahsisinde gösterdiği emek dolayısıyla teşekkür etti. Serteser, "Bizim hizmet binamızın olduğu yer, Borsa, Üniversite Hastanesi'nin olduğu yer, sizin bakanlığınızda bizlere verilmiş yerler. Ticaret ve Sanayi Odası'nın tüm üyeleri adına bize bu imkanı sağladığınız için teşekkür ediyorum. Ziyaretinizden ve güzel düşüncelerinizden dolayı teşekkür ediyorum" ifadelerini kullandı.

İsmet Attila ve Cafer Attila, ATSO Yönetim Kurulu Başkanı Hüsnü Serteser'le sohbet ettikten sonra Afyon Eğitim Vakfı'nı da ziyaret etti.

>>Haber merkezi

ürkeli

CANAN TAN, ATSO'DA SÖYLEŞİYE KATILDI

Afyonkarahisar Kitap Fuarı'na katılmak üzere Afyonkarahisar'a gelen yazar Canan Tan, Afyonkarahisar Ticaret ve Sanayi Odası'nda TOBB Afyonkarahisar Kadın Girişimciler Kurulu üyeleri ile bir araya geldi.

Asıl mesleği eczacılık olmasına rağmen pek çok esere imza atarak edebiyat dünyasında yer edinen yazar Canan Tan, Afyonkarahisar Ticaret ve Sanayi Odası'nda TOBB Afyonkarahisar Kadın Girişimciler Kurulu üyeleri ile sohbet ettı.

Kadın Gözüyle Yazılan Eser Az

Afyonkarahisar Kitap Fuarı'nda gördüğü ilgi dolayısıyla memnuniyetini dile getiren Canan Tan, "Kitap gerçekten farklı bir iletişim kurmamızı sağlıyor. Kadın gözüyle yazılan eser sayısı çok olmadığı için benim yazdıklarım ilgi çekiyor" dedi.

Kendinize İnanın, Zorlukları Aşın

Kadınların her iş alanında başarılı olabileceğine dikkat çeken Canan Tan, "Kadınlar için zor yoktur. Her meslekte, her iş alanında başarıya ulaşacak güç, kadınlarda fazlasıyla var. Yeter ki kendinize güvenin ve karşınıza çıkan engelleri aşmasını bilin" ifadelerini kullandı.

Söyleşinin ardından TOBB Afyonkarahisar Kadın Girişimciler Kurulu İcra Komitesi Başkanı Berna Tokman, Canan Tan'a hediye takdim etti>>>Haber merkezi

ANAHABER
Gündem Tarafsız Siyasi Sözcü

"Başarılı olduğunuz için oybirliğiyle seçildiniz"

50, 51, 52 ve 53'üncü Türkiye Cumhuriyeti Hükümetleri'nde Bakanlık yapmış olan İsmet Attila ile Afyonkarahisar Ticaret ve Sanayi Odası'nın eski Genel Sekreterleri'nden Cafer Attila, Afyonkarahisar Ticaret ve Sanayi Odası Yönetim Kurulu Başkanı Hüsnü Serteser'i ziyaret etti. Attila, Serteser'in ticaret ve sanayi erbabının taleplerini ilgili mercilere ulaştırdığını ve takip ettiğini belirtti

50'nci Türkiye Cumhuriyeti Hükümeti'nde Maliye ve Gümrük Bakanlığı, 51 ve 52'nci Türkiye Cumhuriyeti Hükümeti'nde Maliye Bakanlığı, 53'üncü Türkiye Cumhuriyeti Hükümeti'nde Tarım ve Köyişleri Bakanlığı yapmış olan İsmet Attila ile Afyonkarahisar Ticaret ve Sanayi Odası'na (ATSO) 28 yıl hizmet veren ve Genel Sekreterlik'ten emekli olan Cafer Attila, Afyonkarahisar Ticaret ve Sanayi Odası Yönetim Kurulu Başkanı Hüsnü Serteser'i ziyaret etti.

"Ticaret ve sanayi erbabının sesisiniz"

Ziyarette konuşan deneyimli devlet adamı İsmet Attila, ATSO Yönetim Kurulu Başkanı Hüsnü Serteser'in üç dönem üst üste seçilmesinin önemli olduğunu, bu nedenle kendisini tebrik ettiğini belirtti. Attila, "Başarılı olduğunuz için bu dönem oybirliğiyle seçildiniz. Nasıl başlamışsa öyle gidecektir. Başarı, sizin şahsınızda Afyon'un ticaret ve sanayi erbabının başarısı olacaktır. Sanayi ve ticaret erbabının taleplerini Ankara'da da yakından da takip ettiğinizi, iletilmesi gereken yerlere ilettiğinizi biliyorum" dedi.

"Üyelerimiz adına teşekkür ediyorum"

ATSO Yönetim Kurulu Başkanı Hüsnü Serteser de devlet adamı İsmet Attila'nın ATSO, Ticaret Borsası ve Üniversite Hastanesi binalarının tahsisinde gösterdiği emek dolayısıyla teşekkür etti. Serteser, "Bizim hizmet binamızın olduğu yer, Borsa, Üniversite Hastanesi'nin olduğu yer, sizin bakanlığınızda bizlere verilmiş yerler. Ticaret ve Sanayi Odası'nın tüm üyeleri adına bize bu imkanı sağladığınız için teşekkür ediyorum. Ziyaretinizden ve güzel düşüncelerinizden dolayı teşekkür ediyorum" ifadelerini kullandı.

İsmet Attila ve Cafer Attila, ATSO Yönetim Kurulu Başkanı Hüsnü Serteser'le sohbet ettikten sonra Afyon Eğitim Vakfı'nı da ziyaret etti. >>ANAHABER

CANAN TAN, ATSO'DA SÖYLEŞİYE KATILDI

Afyonkarahisar Kitap Fuarı'na katılmak üzere Afyonkarahisar'a gelen yazar Canan Tan, Afyonkarahisar Ticaret ve Sanayi Odası'nda TOBB Afyonkarahisar Kadın Girişimciler Kurulu üyeleri ile bir araya geldi.

Asıl mesleği eczacılık olmasına rağmen pek çok esere imza atarak edebiyat dünyasında yer edinen yazar Canan Tan, Afyonkarahisar Ticaret ve Sanayi Odası'nda TOBB Afyonkarahisar Kadın Girişimciler Kurulu üyeleri ile sohbet etti.

"Kadın gözüyle yazılan eser az"

Afyonkarahisar Kitap Fuarı'nda gördüğü ilgi dolayısıyla memnuniyetini dile getiren Canan Tan, "Kitap gerçekten farklı bir iletişim kurmamızı sağlıyor. Kadın gözüyle yazılan eser sayısı çok olmadığı için benim yazdıklarım ilgi çekiyor" dedi.

"Kendinize inanın, zorlukları aşın"

Kadınların her iş alanında başarılı olabileceğine dikkat çeken Canan Tan, "Kadınlar için zor yoktur. Her meslekte, her iş alanında başarıya ulaşacak güç, kadınlarda fazlasıyla var. Yeter ki kendinize güvenin ve karşınıza çıkan engelleri aşmasını bilin" ifadelerini kullandı. Söyleşinin ardından TOBB Afyonkarahisar Kadın Girişimciler Kurulu İcra Komitesi Başkanı Berna Tokman, Canan Tan'a hediye takdim etti. >>ANAHABER

ESKİ BAKANLARDAN İSMET ATTİLA'DAN ATSO'YA ZİYARET:

"Başarılı olduğunuz için oybirliğiyle seçildiniz"

50, 51, 52 ve 53'üncü Türkiye Cumhuriyeti Hükümetleri'nde Bakanlık yapmış olan İsmet Attila ile Afyonkarahisar Ticaret ve Sanayi Odası'nın eski Genel Sekreterleri'nden Cafer Attila, Afyonkarahisar Ticaret ve Sanayi Odası Yönetim Kurulu Başkanı Hüsnü Serteser'i ziyaret etti. Eski Bakan İsmet Attila, Serteser'in ticaret ve sanayi erbabının taleplerini ilgili mercilere ulaştırdığını ve takip ettiğini belirterek, Serteser'in başarılı bir başkan olduğu için yeniden oybirliğiyle seçildiğini dile getirdi.

Alkan KURT

50'nci Türkiye Cumhuriyeti Hükümeti'nde Maliye ve Gümrük Bakanlığı, 51 ve 52'nci Türkiye Cumhuriyeti Hükümeti'nde Maliye Bakanlığı, 53'üncü Türkiye Cumhuriyeti Hükümeti'nde Tarım ve Köyişleri Bakanlığı yapmış olan İsmet Attila ile Afyonkarahisar Ticaret ve Sanayi Odası'na (ATSO) 28 yıl hizmet veren ve Genel Sekreterlik'ten emekli olan Cafer Attila, Afyonkarahisar Ticaret ve Sanayi Odası Yönetim Kurulu Başkanı Hüsnü Serteser'i ziyaret etti.

Eski Bakanlardan İsmet Attila ve ATSO Eski Genel Sekreterlerinden Cafer Attila, ATSO Yönetim Kurulu Başkanı Hüsnü Serteser'i ziyaret ettiler.

TİCARET VE SANAYİ ERBABININ SESİSİNİZ

Ziyarette konuşan deneyimli devlet adamı İsmet Attila, ATSO Yönetim Kurulu Başkanı Hüsnü Serteser'in üç dönem üst üste seçilmesinin önemli olduğunu, bu nedenle kendisini tebrik ettiğini belirtti. Attila, "Başarılı olduğunuz için bu dönem oybirliğiyle seçildiniz. Nasıl başlamışsa öyle gidecektir. Başarı, sizin şahsınızda Afyon'un ticaret ve sanayi erbabının başarısı olacaktır. Sanayi ve ticaret erbabının taleplerini Ankara'da da yakından da takip ettiğinizi, iletilmesi gereken yerlere ilettiğinizi biliyorum" dedi.

"ÜYELERİMİZ ADINA TEŞEKKÜR EDİYORUM"

ATSO Yönetim Kurulu Başkanı Hüsnü Serteser de devlet adamı İsmet Attila'nın ATSO, Ticaret Borsası ve Üniversite Hastanesi binalarının tahsisinde gösterdiği emek dolayısıyla teşekkür etti. Serteser, "Bizim hizmet binamızın olduğu yer, Borsa, Üniversite Hastanesi'nin olduğu yer, sizin bakanlığınızda bizlere verilmiş yerler. Ticaret ve Sanayi Odası'nın tüm üyeleri adına bize bu imkanı sağladığınız için teşekkür ediyorum. Ziyaretinizden ve güzel düşüncelerinizden dolayı teşekkür ediyorum" ifadelerini kullandı. İsmet Attila ve Cafer Attila, ATSO Yönetim Kurulu Başkanı Hüsnü Serteser'le sohbet ettikten sonra Afyon Eğitim Vakfı'nı da ziyaret etti.

İsmet Attila ve Cafer Attila, Afyon Eğitim Vakfı'nı da ziyaret etti.

Attila, Serteser'in başarılı bir başkan olduğu için yeniden ATSO'ya oybirliğiyle başkan seçildiğini söyledi.

Canan Tan, ATSO'da söyleşiye katıldı

Afyonkarahisar Kitap Fuarı'na katılmak üzere Afyonkarahisar'a gelen yazar Canan Tan, Afyonkarahisar Ticaret ve Sanayi Odası'nda TOBB Afyonkarahisar Kadın Girişimciler Kurulu üyeleri ile bir araya geldi.

Asıl mesleği eczacılık olmasına rağmen pek çok esere imza atarak edebiyat dünyasında yer edinen yazar Canan Tan, Afyonkarahisar Ticaret ve Sanayi Odası'nda TOBB Afyonkarahisar Kadın Girişimciler Kurulu üyeleri ile sohbet etti. Afyonkarahisar Kitap Fuarı'nda gördüğü ilgi dolayısıyla memnuniyetini dile getiren Canan Tan, "Kitap gerçekten farklı bir iletişim kurmamızı sağlıyor. Kadın gözüyle yazılan eser sayısı çok olmadığı için benim yazdıklarım ilgi çekiyor" dedi.

"KENDİNİZE İNANIN, ZORLUKLARI AŞIN"

Yazar Canan Tan

Kadınların her iş alanında başarılı olabileceğine dikkat çeken Canan Tan, "Kadınlar için zor yoktur. Her meslekte, her iş alanında başarıya ulaşacak güç, kadınlarda fazlasıyla var. Yeter ki kendinize güvenin ve karşınıza çıkan engelleri aşmasını bilin" ifadelerini kullandı.

Söyleşinin ardından TOBB Afyonkarahisar Kadın Girişimciler Kurulu İcra Komitesi Başkanı Bema Tokman, Canan Tan'a hediye takdim etti. >>>Gazete3

Attila'dan ATSO'ya ziyaret

50, 51, 52 ve 53'üncü Türkiye Cumhuriyeti Hükümetleri'nde Bakanlık yapmış olan İsmet Attila ile Afyonkarahisar Ticaret ve Sanayi Odası'nın eski Genel Şekreterleri'nden Cafer Attila, Afyonkarahisar Ticaret ve Sanayi Odası Yönetim Kurulu Başkanı Hüsnü Serteser'i ziyaret etti. Attila, Serteser'in ticaret ve sanayi erbabının taleplerini ilgili mercilere ulaştırdığını ve takip ettiğini belirtti

50'nci Türkiye Cumhuriyeti Hükümeti'nde Maliye ve Gümrük Bakanlığı, 51 ve 52'nci Türkiye Cumhuriyeti Hükümeti'nde Maliye Bakanlığı, 53'üncü Türkiye Cumhuriyeti Hükümeti'nde Tarım ve Köyişleri Bakanlığı yapmış olan İsmet Attila ile Afyonkarahisar Ticaret ve Sanayi Odası'na (ATSO) 28 yıl hizmet veren ve Genel Sekreterlik'ten emekli olan Cafer Attila, Afyonkarahisar Ticaret ve Sanayi Odası Yönetim Kurulu Başkanı Hüsnü Serteser'i ziyaret etti.

TİCARET VE SANAYİ ERBABININ SESİSİNİZ

Ziyarette konuşan deneyimli devlet adamı İsmet Attila, ATSO Yönetim Kurulu Başkanı Hüsnü Serteser'in üç dönem üst üste seçilmesinin önemli olduğunu, bu nedenle kendisini tebrik ettiğini belirtti. Attila, "Başarılı olduğunuz için bu dönem oybirliğiyle seçildiniz. Nasıl başlamışsa öyle gidecektir. Başarı, sizin şahsınızda Afyon'un ticaret ve sanayi erbabının başarısı olacaktır. Sanayi ve ticaret erbabının taleplerini Ankara'da da yakından da takip ettiğinizi, iletilmesi gereken yerlere iletiğinizi biliyorum" dedi.

ÜYELERİMİZ ADINA TEŞEKKÜR EDİYORUM

ATSO Yönetim Kurulu Başkanı Hüsnü Serteser de devlet adamı İsmet Attila'nın ATSO, Ticaret Borsası ve Üniversite Hastanesi binalarının tahsisinde gösterdiği emek dolayısıyla teşekkür etti. Serteser, "Bizim hizmet binamızın olduğu yer, Borsa, Üniversite Hastanesi'nin olduğu yer, sizin bakanlığınızda bizlere verilmiş yerler. Ticaret ve Sanayi Odası'nın tüm üyeleri adına bize bu imkanı sağladığınız için teşekkür ediyorum. Ziyaretinizden ve güzel düşüncelerinizden dolayı teşekkür ediyorum" ifadelerini kullandı. İsmet Attila ve Cafer Attila, ATSO Yönetim Kurulu Başkanı Hüsnü Serteser'le sohbet ettikten sonra Afyon Eğitim Vakfı'nı da ziyaret etti.

Canan tan, ATSO'da söyleşiye katıldı

Afyonkarahisar Kitap Fuarı'na katılmak üzere Afyonkarahisar'a gelen yazar Canan Tan, Afyonkarahisar Ticaret ve Sanayi Odası'nda TOBB Afyonkarahisar Kadın Girişimciler Kurulu üyeleri ile bir araya geldi

Asıl mesleği eczacılık olmasına rağmen pek çok esere imza atarak edebiyat dünyasında yer edinen yazar Canan Tan, Afyonkarahisar Ticaret ve Sanayi Odası'nda TOBB Afyonkarahisar Kadın Girişimciler Kurulu üyeleri ile sohbet etti.

KADIN GÖZÜYLE YAZILAN ESER AZ

Afyonkarahisar Kitap Fuarı'nda gördüğü ilgi dolayısıyla memnuniyetini dile getiren Canan Tan, "Kitap gerçekten farklı bir iletişim kurmamızı sağlıyor. Kadın gözüyle yazılan eser sayısı çok olmadığı için benim yazdıklarım ilgi çekiyor" dedi.

KENDİNİZE İNANIN, ZORLUKLARI AŞIN

Kadınların her iş alanında başarılı olabileceğine dikkat çeken Canan Tan, "Kadınlar için zor yoktur. Her meslekte, her iş alanında başarıya ulaşacak güç, kadınlarda fazlasıyla var. Yeter ki kendinize güvenin ve karşınıza çıkan engelleri aşmasını bilin" ifadelerini kullandı.

Söyleşinin ardından TOBB Afyonkarahisar Kadın Girişimciler Kurulu İcra Komitesi Başkanı Berna Tokman, Canan Tan'a hediye takdim etti.

Kocatepe 53. Yıl
GÜNLÜK TARAFSIZ SİYASİ GAZETE

"Başarılı olduğunuz için oy birliğiyle seçildiniz"

50, 51, 52 ve 53'üncü Türkiye Cumhuriyeti Hükümetleri'nde Bakanlık yapmış olan İsmet Attila ile Afyonkarahisar Ticaret ve Sanayi Odası'nın eski Genel Sekreterleri'nden Cafer Attila, Afyonkarahisar Ticaret ve Sanayi Odası Yönetim Kurulu Başkanı Hüsnü Serteser'i ziyaret etti. Attila, Serteser'in ticaret ve sanayi erbabının taleplerini ilgili mercilere ulaştırdığını ve takip ettiğini belirtti

50'nci Türkiye Cumhuriyeti Hükümeti'nde Maliye ve Gümrük Bakanlığı, 51 ve 52'nci Türkiye Cumhuriyeti Hükümeti'nde Maliye Bakanlığı, 53'üncü Türkiye Cumhuriyeti Hükümeti'nde Tarım ve Köyişleri Bakanlığı yapmış olan İsmet Attila ile Afyonkarahisar Ticaret ve Sanayi Odası'na (ATSO) 28 yıl hizmet veren ve Genel Sekreterlik'ten emekli olan Cafer Attila, Afyonkarahisar Ticaret ve Sanayi Odası Yönetim Kurulu Başkanı Hüsnü Serteser'i ziyaret etti.

TİCARET VE SANAYİ ERBABININ SESİSİNİZ

Ziyarette konuşan deneyimli devlet adamı İsmet Attila, ATSO Yönetim Kurulu Başkanı Hüsnü Serteser'in üç dönem üst üste seçilmesinin önemli olduğunu, bu nedenle kendisini tebrik ettiğini belirtti. Attila, "Başarılı olduğunuz için bu dönem oybirliğiyle seçildiniz. Nasıl başlamışsa öyle gidecektir. Başarı, sizin şahsınızda Afyon'un ticaret ve sanayi erbabının başarısı olacaktır. Sanayi ve ticaret erbabının taleplerini Ankara'da da yakından da takip ettiğinizi, iletilmesi gereken yerlere ilettiğinizi biliyorum" dedi.

ÜYELERİMİZ ADINA TEŞEKKÜR EDİYORUM

ATSO Yönetim Kurulu Başkanı Hüsnü Serteser de devlet adamı İsmet Attila'nın ATSO, Ticaret Borsası ve Üniversite Hastanesi binalarının tahsisinde gösterdiği emek dolayısıyla teşekkür etti. Serteser, "Bizim hizmet binamızın olduğu yer, Borsa, Üniversite Hastanesi'nin olduğu yer, sizin bakanlığınızda bizlere verilmiş yerler. Ticaret ve Sanayi Odası'nın tüm üyeleri adına bize bu imkanı sağladığınız için teşekkür ediyorum. Ziyaretinizden ve güzel düşüncelerinizden dolayı teşekkür ediyorum" ifadelerini kullandı.

İsmet Attila ve Cafer Attila, ATSO Yönetim Kurulu Başkanı Hüsnü Serteser'le sohbet ettikten sonra Afyon Eğitim Vakfı'nı da ziyaret etti.

Canan Tan, ATSO'da söyleşiye katıldı

Afyonkarahisar Kitap Fuarı'na katılmak üzere Afyonkarahisar'a gelen yazar Canan Tan, Afyonkarahisar Ticaret ve Sanayi Odası'nda TOBB Afyonkarahisar Kadın Girişimciler Kurulu üyeleri ile bir araya geldi

Asıl mesleği eczacılık olmasına rağmen pek çok esere imza atarak edebiyat dünyasında yer edinen yazar Canan Tan, Afyonkarahisar Ticaret ve Sanayi Odası'nda TOBB Afyonkarahisar Kadın Girişimciler Kurulu üyeleri ile sohbet etti.

KADIN GÖZÜYLE YAZILAN ESER AZ

Afyonkarahisar Kitap Fuarı'nda gördüğü ilgi dolayısıyla memnuniyetini dile getiren Canan Tan, "Kitap gerçekten farklı bir iletişim kurmamızı sağlıyor. Kadın gözüyle yazılan eser sayısı çok olmadığı için benim yazdıklarım ilgi çekiyor" dedi.

KENDİNİZE İNANIN, ZORLUKLARI AŞIN

Kadınların her iş alanında başarılı olabileceğine dikkat çeken Canan Tan, "Kadınlar için zor yoktur. Her meslekte, her iş alanında başarıya ulaşacak güç, kadınlarda fazlasıyla var. Yeter ki kendinize güvenin ve karşınıza çıkan engelleri aşmasını bilin" ifadelerini kullandı.

Söyleşinin ardından TOBB Afyonkarahisar Kadın Girişimciler Kurulu İcra Komitesi Başkanı Berna Tokman, Canan Tan'a hediye takdim etti.

24 HAZİRAN SEÇİMLERİ HAYIRLI OLSUN

AK Parti İl Başkanı Av. İbrahim Yurdunuseven, Afyonkarahisar Ticaret ve Sanayi Odası Meclis Başkanı Dr. Mehmet Sıtkı Merdivenci ile Afyonkarahisar Ticaret ve Sanayi Odası Yönetim Kurulu Başkanı Hüsnü Serteser'i ziyaret etti.

Merdivenci ve Serteser, AK Parti'nin işadamlarına yaptığı katkılar dolayısıyla teşekkür ettı

Merdivenci Ve Serteser'den Yurdunuseven'e Teşekkür

Adalet ve Kalkınma Partisi (AK Parti) İl Başkanı Av. İbrahim Yurdunuseven, AK Parti İl Başkan Yardımcıları Av. Huseyın Sezen, Muhammet Zahit Özer, Davut Yılmaz, Merkez İlçe Başkanı Bülent Eser, İl Kadın Kolları Başkanı Av. Ferda Ertürk ile İl Gençlik Kolları Başkanı Ethem Karahan, Afyonkarahisar Ticaret ve Sanayi Odası (ATSO) Meclis Başkanı Dr. Mehmet Sıtkı Merdivenci ile ATSO Yönetim Kurulu Başkanı Hüsnü Serteser'i ziyaret ettl. Ziyarette ATSO Meclis Başkan Yardımcısı Mustafa Asım Bozca, Meclis Katıp Üyesi Osman Erdem, Yönetim Kurulu Başkan Yardımcısı Ahmet Şükrü Köse, Yönetim Kurulu Uyesi Hayrettin Güzbey de hazır bulundu

Çalışmalar Artarak Devam Edecek

Ziyarette konuşan ATSO Meclis Başkanı Dr. Mehmet Sıtkı Merdivenci, "Bu nazik zıyaretınızden dolayı çok teşekkür edıyorum. AK Partı yonetimi ile onceki donemimizde de çok guzel çalışmalarımız oldu. Bızlere ve ışadamlarımıza desteklerinizden dolayı çok teşekkür ederiz. Onumuzdekı donemde de bu çalışmaların artarak devam edeceğine eminim. Erken seçimin de vatanımıza ve milletimize hayırlı olmasını dıllıyorum" dedi.

Uyumlu bir çalışma segiledik

ATSO Yönetim Kurulu Başkanı Hüsnu Serteser de kentı uyum ıçinde gelıştirme yonunde gayret gösterdıklerıni belırttı. Serteser, "Bız, 9 senedir bu gorevdeyız. Sızinle de gayet uyum ıçinde Afyonkarahisarımız'ı ekonomik açıdan gelıştırmek ıçın çalıştık. Her zaman bize destek oldunuz. İşadamlarımıza destek olmaya çalıştınız. Afyonkarahısar, geçtiğimiz 10 senede onemlı ıvmeler kaydettı. İnşallah bundan sonra da böyle devam edeceğine yurekten inanıyoruz. 24 Haziran erken seçimlerinin de devletimize, milletimize, ülkemize, şehrımıze hayırlı uğurlu olmasını temenni edıyoruz. Nazik zıyaretınızden dolayı sızin nezdınız de tüm AK Partı yetkılılerıne teşekkur edıyor, saygılar sunuyoruz" ifadelerini kullandı

"İşadamlarının yanındayız"

AK Partı İl Başkanı Av. İbrahim Yurdunuseven ıse partı ve hukumet olarak her zaman ışadamlarına destek verdıklerını kaydettı. Yurdunuseven, "Seçimlerın gerçekleştırılmesınden sonra Sayın Ticaret ve Sanayı Odası Meclis Başkanımız ile Sayın Ticaret ve Sanayı Odası Yonetim Kurulu Başkanımız a hayırlı olsun' zıyaretınde bulunuyoruz. Biz AK Partı olarak her zaman ışadamlarının yanındayız. Afyonkarahısar ıçın bır taş ustune taş koyanla her zaman bırlıkteyız. Afyonkarahısar ın 2002 den sonraki hâlı ile onceki hâlını hepımız bılıyoruz. Bunlar hem AK Partı hukumetlerı sayesınde, hem de bizim ışadamlarımız sayesınde gerçekleştı. Biz yapılan seçımlerın ATSO Meclis Başkanımız a, ATSO Yonetım Kurulu Başkanımız a, Afyonkarahısar'a ve Türkıye'ye hayırlı olmasını dılıyoruz. Bundan sonra da AK Partı olarak ışadamlarımıza katkılarımız, desteklerımız devam edecek" şeklinde konuştu>>>Haber merkezi

ATSO'DA DİSİPLİN KURULU BAŞKANLIĞI'NA;

DEMİREL SEÇİLDİ

Afyonkarahisar Ticaret ve Sanayi Odası Disiplin Kurulu Başkanı, işadamı Şuayp Demirel oldu

Afyonkarahisar Ticaret ve Sanayi Odası (ATSO) Disiplin Kurulu toplantısında Kurul Başkanlığı seçimi yapıldı. Şuayp Demirel, Bekir Şapcı, Necmi Hocaoğlu, İbrahim Alimoğlu ve Mehmet Emin Güzbey'in katıldığı toplantıda işadamı Şuayp Demirel, ATSO Disiplin Kurulu Başkanlığı'na seçildi.

Durmaksızın Çalışılacak

Seçimin hayırlı olmasını dileyen işadamı Şuayp Demirel, "Ticaret ve Sanayi Odamız'ın, şehrimizin ve ülkemizin gelişimi için çalışacağız. Seçimin hayırlı olmasını dilerim" dedi>>>Haber merkezi

1951'DEN GÜNÜMÜZE GÜVENİN ESERİ...
Afyon Türkeli
26 NİSAN 2018 PERŞEMBE
SAYFA: 3

Merdivenci ve Serteser'den Yurdunuseven'e teşekkür

AK Parti İl Başkanı Av. İbrahim Yurdunuseven, Afyonkarahisar Ticaret ve Sanayi Odası Meclis Başkanı Dr. Mehmet Sıtkı Merdivenci ile Afyonkarahisar Ticaret ve Sanayi Odası Yönetim Kurulu Başkanı Hüsnü Serteser'i ziyaret etti. Merdivenci ve Serteser, AK Parti'nin işadamlarına yaptığı katkılar dolayısıyla teşekkür etti

Adalet ve Kalkınma Partisi (AK Parti) İl Başkanı Av. İbrahim Yurdunuseven, AK Parti İl Başkan Yardımcıları Av. Hüseyin Sezen, Muhammet Zahit Özer, Davut Yılmaz, Merkez İlçe Başkanı Bülent Eser, İl Kadın Kolları Başkanı Av. Ferda Ertürk ile İl Gençlik Kolları Başkanı Ethem Karahan, Afyonkarahisar Ticaret ve Sanayi Odası (ATSO) Meclis Başkanı Dr. Mehmet Sıtkı Merdivenci ile ATSO Yönetim Kurulu Başkanı Hüsnü Serteser'i ziyaret etti. Ziyarette ATSO Meclis Başkan Yardımcısı Mustafa Asım Bozca, Meclis Katip Üyesi Osman Erdem, Yönetim Kurulu Başkan Yardımcısı Ahmet Şükrü Köse, Yönetim Kurulu Üyesi Hayrettin Güzbey de hazır bulundu

Çalışmalar artarak devam edecek

Ziyarette konuşan ATSO Meclis Başkanı Dr. Mehmet Sıtkı Merdivenci, "Bu nazik ziyaretinizden dolayı çok teşekkür ediyorum. AK Parti yönetimi ile önceki dönemimizde de çok güzel çalışmalarımız oldu. Bizlere ve işadamlarımıza desteklerinizden dolayı çok teşekkür ederiz. Önümüzdeki dönemde de bu çalışmaların artarak devam edeceğine eminim. Erken seçimin de vatanımıza ve milletimize hayırlı olmasını diliyorum" dedi.

"24 Haziran seçimleri hayırlı olsun"

ATSO Yönetim Kurulu Başkanı Hüsnü Serteser de kenti uyum içinde geliştirme yönünde gayret gösterdiklerini belirtti. Serteser, "Biz, 9 senedir bu görevdeyiz. Sizinle de gayet uyum içinde Afyonkarahisarımız'ı ekonomik açıdan geliştirmek için çalıştık. Her zaman bize destek oldunuz. İşadamlarımıza destek olmaya çalıştınız. Afyonkarahisar, geçtiğimiz 10 senede önemli ivmeler kaydetti. İnşallah bundan sonra da böyle devam edeceğine yürekten inanıyoruz. 24 Haziran erken seçimlerinin de devletimize, milletimize, ülkemize, şehrimize hayırlı uğurlu olmasını temenni ediyoruz. Nazik ziyaretinizden dolayı sizin nezdinizde tüm AK Parti yetkililerine teşekkür ediyor, saygılar sunuyoruz" ifadelerini kullandı

"İşadamlarının yanındayız"

AK Parti İl Başkanı Av. İbrahim Yurdunuseven ise parti ve hükümet olarak her zaman işadamlarına destek verdiklerini kaydetti. Yurdunuseven, "Seçimlerin gerçekleştirilmesinden sonra Sayın Ticaret ve Sanayi Odası Meclis Başkanımız ile Sayın Ticaret ve Sanayi Odası Yönetim Kurulu Başkanımız'a 'hayırlı olsun' ziyaretinde bulunuyoruz. Biz AK Parti olarak her zaman işadamlarının yanındayız. Afyonkarahisar için bir taş üstüne taş koyanla her zaman birlikteyiz. Afyonkarahisar'ın 2002'den sonraki hâli ile önceki hâlini hepimiz biliyoruz. Bunlar hem AK Parti hükümetleri sayesinde, hem de bizim işadamlarımız sayesinde gerçekleşti. Biz yapılan seçimlerin ATSO Meclis Başkanımız'a, ATSO Yönetim Kurulu Başkanımız'a, Afyonkarahisar'a ve Türkiye'ye hayırlı olmasını diliyoruz. Bundan sonra da AK Parti olarak işadamlarımıza katkılarımız, desteklerimiz devam edecek" şeklinde konuştu.

>>ANAHABER

Disiplin Kurulu Başkanlığı'na Demirel seçildi

Afyonkarahisar Ticaret ve Sanayi Odası Disiplin Kurulu Başkanı, işadamı Şuayp Demirel oldu

Afyonkarahisar Ticaret ve Sanayi Odası (ATSO) Disiplin Kurulu toplantısında Kurul Başkanlığı seçimi yapıldı. Şuayp Demirel, Bekir Şapcı, Necmi Hocaoğlu, İbrahim Alimoğlu ve Mehmet Emin Güzbey'in katıldığı toplantıda işadamı Şuayp Demirel, ATSO Disiplin Kurulu Başkanlığı'na seçildi.

"Durmaksızın çalışılacak"

Seçimin hayırlı olmasını dileyen işadamı Şuayp Demirel, "Ticaret ve Sanayi Odamız'ın, şehrimizin ve ülkemizin gelişimi için çalışacağız. Seçimin hayırlı olmasını dilerim" dedi.

>>ANAHABER

AK Parti heyeti Afyonkarahisar Ticaret ve Sanayi Odası'nı ziyaret etti.

ATSO YÖNETİM KURULU BAŞKANI HÜSNÜ SERTESER:

"Afyon gelişmeye devam edecek"

AK Parti heyetini Afyonkarahisar Ticaret ve Sanayi Odası'nda ağırlayan Afyonkarahisar Ticaret ve Sanayi Odası Yönetim Kurulu Başkanı Hüsnü Serteser, Afyonkarahisar'ın geçtiğimiz 10 yıllık süreçte önemli ivme kaydettiğini söyleyerek, "İnşallah bundan sonra da böyle devam edeceğine yürekten inanıyoruz. Bu süreçte hükümetimiz işadamlarına büyük destekler sağladı. Bu desteklerden dolayı teşekkür ediyoruz" dedi.

Alkan KURT

Adalet ve Kalkınma Partisi (AK Parti) İl Başkanı Av. İbrahim Yurdunuseven, AK Parti İl Başkan Yardımcıları Av. Hüseyin Sezen, Muhammet Zahit Özer, Davut Yılmaz, Merkez İlçe Başkanı Bülent Eser, İl Kadın Kolları Başkanı Av. Ferda Ertürk ile İl Gençlik Kolları Başkanı Ethem Karahan, Afyonkarahisar Ticaret ve Sanayi Odası (ATSO) Meclis Başkanı Dr. Mehmet Sıtkı Merdivenci ile ATSO Yönetim Kurulu Başkanı Hüsnü Serteser'i ziyaret etti. Ziyarette ATSO Meclis Başkan Yardımcısı Mustafa Asım Bozca, Meclis Katip Üyesi Osman Erdem, Yönetim Kurulu Başkan Yardımcısı Ahmet Şükrü Köse, Yönetim Kurulu Üyesi Hayrettin Güzbey de hazır bulundu.

ÇALIŞMALAR ARTARAK DEVAM EDECEK

Ziyarette konuşan ATSO Meclis Başkanı Dr. Mehmet Sıtkı Merdivenci, "Bu nazik ziyaretinizden dolayı çok teşekkür ediyorum. AK Parti yönetimi ile önceki dönemimizde de çok güzel çalışmalarımız oldu. Bizlere ve işadamlarımıza desteklennizden dolayı çok teşekkür ederiz. Önümüzdeki dönemde de bu çalışmaların artarak devam edeceğine eminim. Erken seçimin de vatanımıza ve milletimize hayırlı olmasını diliyorum" dedi.

24 HAZİRAN SEÇİMLERİ HAYIRLI OLSUN

ATSO Yönetim Kurulu Başkanı Hüsnü Serteser de kenti uyum içinde geliştirme yönünde gayret gösterdiklerini belirtti. Serteser, "Biz, 9 senedir bu görevdeyiz. Sizinle de gayet uyum içinde Afyonkarahisarımız'ı ekonomik açıdan geliştirmek

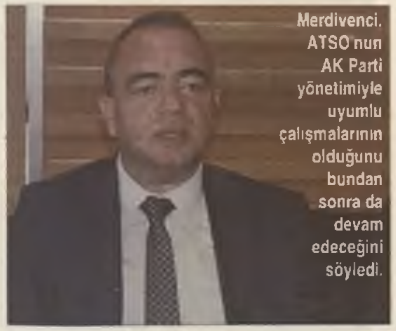

Merdivenci, ATSO'nun AK Parti yönetimiyle uyumlu çalışmalarının olduğunu bundan sonra da devam edeceğini söyledi.

Serteser, Türkiye'nin gelişiminin devam edeceğini söyledi.

Yurdunuseven, AK Parti hükümetinin işadamlarının her zaman yanında olduğunu söyledi.

için çalıştık. Her zaman bize destek oldunuz. İşadamlarımıza destek olmaya çalıştınız. Afyonkarahisar, geçtiğimiz 10 senede önemli ivmeler kaydetti. İnşallah bundan sonra da böyle devam edeceğine yürekten inanıyoruz. 24 Haziran erken seçimlerinin de devletimize, milletimize, ülkemize, şehrimize hayırlı uğurlu olmasını temenni ediyoruz. Nazik ziyaretinizden dolayı sizin nezdinizde tüm AK Parti yetkililerine teşekkür ediyor, saygılar sunuyoruz" ifadelerini kullandı

"İŞADAMLARININ YANINDAYIZ"

AK Parti İl Başkanı Av. İbrahim Yurdunuseven ise parti ve hükümet olarak her zaman işadamlarına destek verdiklerini kaydetti. Yurdunuseven, "Seçimlerin gerçekleştirilmesinden sonra Sayın Ticaret ve Sanayi Odası Meclis Başkanımız ile Sayın Ticaret ve Sanayi Odası Yönetim Kurulu Başkanımız'a 'hayırlı olsun' ziyaretinde bulunuyoruz. Biz AK Parti olarak her zaman işadamlarının yanındayız. Afyonkarahisar için bir taş üstüne taş koyanla her zaman birlikteyiz. Afyonkarahisar'ın 2002'den sonraki hâli ile önceki hâlini hepimiz biliyoruz. Bunlar hem AK Parti hükümetleri sayesinde, hem de bizim işadamlarımız sayesinde gerçekleşti. Biz yapılan seçimlerin ATSO Meclis Başkanımız'a, ATSO Yönetim Kurulu Başkanımız'a, Afyonkarahisar'a ve Türkiye'ye hayırlı olmasını diliyoruz. Bundan sonra da AK Parti olarak işadamlarımıza katkılarımız, desteklerimiz devam edecek" şeklinde konuştu.

ATSO Yönetim Kurulu Başkanı Hüsnü Serteser'e hayırlı olsun ziyaretleri sürüyor.

"Başarılı çalışmalarınızın devamını dileriz"

Vakıf Katılım Bankası Afyonkarahisar Şube Müdürü Mustafa Dedik, işadamları Mert Oruç, Halis Tokman ve İbrahim Sömer, Afyonkarahisar Ticaret ve Sanayi Odası Yönetim Kurulu Başkanı Hüsnü Serteser'i ziyaret ederek, başarılı çalışmalarının sürmesini dilediler.

Vakıf Katılım Bankası Afyonkarahisar Şube Müdürü Mustafa Dedik, Afyonkarahisar Ticaret ve Sanayi Odası (ATSO) Yönetim Kurulu Başkanı Hüsnü Serteser'e 'hayırlı olsun' ziyaretinde bulundu. Dedik, Serteser'in başarılı çalışmalarının sürmesini diledi.

ATSO Yönetim Kurulu Başkanı Hüsnü Serteser de ziyaret dolayısıyla teşekkür etti.

Öte yandan işadamları Mert Oruç, Halis Tokman ve İbrahim Sömer de ATSO Yönetim Kurulu Başkanı Hüsnü Serteser'i ziyaret ederek 3 dönem üst üste bu göreve seçilmesi dolayısıyla kutladılar. >>>Gazete3

Serteser'den AK Parti'ye teşekkür

AK Parti İl Başkanı Av. İbrahim Yurdunuseven, Afyonkarahisar Ticaret ve Sanayi Odası Meclis Başkanı Dr. Mehmet Sıtkı Merdivenci ile Afyonkarahisar Ticaret ve Sanayi Odası Yönetim Kurulu Başkanı Hüsnü Serteser'i ziyaret etti. Merdivenci ve Serteser, AK Parti'nin işadamlarına yaptığı katkılar dolayısıyla teşekkür etti

Adalet ve Kalkınma Partisi (AK Parti) İl Başkanı Av. İbrahim Yurdunuseven, AK Parti İl Başkan Yardımcıları Av. Hüseyin Sezen, Muhammet Zahit Özer, Davut Yılmaz, Merkez İlçe Başkanı Bülent Eser, İl Kadın Kolları Başkanı Av. Ferda Ertürk ile İl Gençlik Kolları Başkanı Ethem Karahan, Afyonkarahisar Ticaret ve Sanayi Odası (ATSO) Meclis Başkanı Dr. Mehmet Sıtkı Merdivenci ile ATSO Yönetim Kurulu Başkanı Hüsnü Serteser'ı ziyaret etti. Ziyarette ATSO Meclis Başkan Yardımcısı Mustafa Asım Bozca, Meclis Katip Üyesi Osman Erdem, Yönetim Kurulu Başkan Yardımcısı Ahmet Şükrü Köse, Yönetim Kurulu Üyesi Hayrettin Güzbey de hazır bulundu

ÇALIŞMALAR ARTARAK DEVAM EDECEK

Ziyarette konuşan ATSO Meclis Başkanı Dr. Mehmet Sıtkı Merdivenci, "Bu nazik ziyaretinizden dolayı çok teşekkür ediyorum. AK Parti yönetimi ile önceki dönemimizde de çok güzel çalışmalarımız oldu. Bizlere ve işadamlarımıza desteklerinizden dolayı çok teşekkür ederiz. Önümüzdeki dönemde de bu çalışmaların artarak devam edeceğine eminim. Erken seçimin de vatanımıza ve milletimize hayırlı olmasını diliyorum" dedi.

24 HAZİRAN SEÇİMLERİ HAYIRLI OLSUN

ATSO Yönetim Kurulu Başkanı Hüsnü Serteser de kenti uyum içinde geliştirme yönünde gayret gösterdiklerini belirtti. Serteser, "Biz, 9 senedir bu görevdeyiz. Sizinle de gayet uyum içinde Afyonkarahisarımız'ı ekonomik açıdan geliştirmek için çalıştık. Her zaman bize destek oldunuz. İşadamlarımıza destek olmaya çalıştınız. Afyonkarahisar, geçtiğimiz 10 senede önemli ivmeler kaydetti. İnşallah bundan sonra da böyle devam edeceğine yürekten inanıyoruz. 24 Haziran erken seçimlerinin de devletimize, milletimize, ülkemize, şehrimize hayırlı uğurlu olmasını temenni ediyoruz. Nazik ziyaretinizden dolayı sizin nezdinizde tüm AK Parti yetkililerine teşekkür ediyor, saygılar sunuyoruz" ifadelerini kullandı

"İŞADAMLARININ YANINDAYIZ"

AK Parti İl Başkanı Av. İbrahim Yurdunuseven ise parti ve hükümet olarak her zaman işadamlarına destek verdiklerini kaydetti. Yurdunuseven, "Seçimlerin gerçekleştirilmesinden sonra Sayın Ticaret ve Sanayi Odası Meclis Başkanımız ile Sayın Ticaret ve Sanayi Odası Yönetim Kurulu Başkanımız'a 'hayırlı olsun' ziyaretinde bulunuyoruz. Biz AK Parti olarak her zaman işadamlarının yanındayız. Afyonkarahisar için bir taş üstüne taş koyanla her zaman birlikteyiz. Afyonkarahisar'ın 2002'den sonraki hâli ile önceki hâlini hepimiz biliyoruz. Bunlar hem AK Parti hükümetleri sayesinde, hem de bizim işadamlarımız sayesinde gerçekleşti. Biz yapılan seçimlerin ATSO Meclis Başkanımız'a, ATSO Yönetim Kurulu Başkanımız'a, Afyonkarahisar'a ve Türkiye'ye hayırlı olmasını diliyoruz. Bundan sonra da AK Parti olarak işadamlarımıza katkılarımız, desteklerimiz devam edecek" şeklinde konuştu.

ATSO'ya 'hayırlı olsun' ziyaretleri sürüyor

Vakıf Katılım Bankası Afyonkarahisar Şube Müdürü Mustafa Dedik, işadamları Mert Oruç, Halis Tokman ve İbrahim Sömer, Afyonkarahisar Ticaret ve Sanayi Odası Yönetim Kurulu Başkanı Hüsnü Serteser'i ziyaret etti

Vakıf Katılım Bankası Afyonkarahisar Şube Müdürü Mustafa Dedik, Afyonkarahisar Ticaret ve Sanayi Odası (ATSO) Yönetim Kurulu Başkanı Hüsnü Serteser'e 'hayırlı olsun' ziyaretinde bulundu. Dedik, Serteser'in başarılı çalışmalarının sürmesini diledi.

ATSO Yönetim Kurulu Başkanı Hüsnü Serteser de ziyaret dolayısıyla teşekkür etti. Öte yandan işadamları Mert Oruç, Halis Tokman ve İbrahim Sömer de ATSO Yönetim Kurulu Başkanı Hüsnü Serteser'i ziyaret ederek 3 dönem üst üste bu göreve seçilmesi dolayısıyla kutladılar.

ATSO Disiplin Kurulu Başkanlığı'na Demirel seçildi

Afyonkarahisar Ticaret ve Sanayi Odası Disiplin Kurulu Başkanı, işadamı Şuayp Demirel oldu

Afyonkarahisar Ticaret ve Sanayi Odası (ATSO) Disiplin Kurulu toplantısında Kurul Başkanlığı seçimi yapıldı. Şuayp Demirel, Bekir Şapcı, Necmi Hocaoğlu, İbrahim Alimoğlu ve Mehmet Emin Güzbey'in katıldığı toplantıda işadamı Şuayp Demirel, ATSO Disiplin Kurulu Başkanlığı'na seçildi.

DURMAKSIZIN ÇALIŞILACAK

Seçimin hayırlı olmasını dileyen işadamı Şuayp Demirel, "Ticaret ve Sanayi Odamız'ın, şehrimizin ve ülkemizin gelişimi için çalışacağız. Seçimin hayırlı olmasını dilerim" dedi.

Sesiniz, Gözünüz, Kulağınız
KADINANA
Günlük Tarafsız Siyasi Gazete
26 NİSAN 2018 PERŞEMBE

"Başarılı olduğunuz için oybirliğiyle seçildiniz"

50, 51, 52 ve 53'üncü Türkiye Cumhuriyeti Hükümetleri'nde Bakanlık yapmış olan İsmet Attila ile Afyonkarahisar Ticaret ve Sanayi Odası'nın eski Genel Sekreterleri'nden Cafer Attila, Afyonkarahisar Ticaret ve Sanayi Odası Yönetim Kurulu Başkanı Hüsnü Serteser'i ziyaret etti. Attila, Serteser'in ticaret ve sanayi erbabının taleplerini ilgili mercilere ulaştırdığını ve takip ettiğini belirtti.

50'nci Türkiye Cumhuriyeti Hükümeti'nde Maliye ve Gümrük Bakanlığı, 51 ve 52'nci Türkiye Cumhuriyeti Hükümeti'nde Maliye Bakanlığı, 53'üncü Türkiye Cumhuriyeti Hükümeti'nde Tarım ve Köyişleri Bakanlığı yapmış olan İsmet Attila ile Afyonkarahisar Ticaret ve Sanayi Odası'na (ATSO) 28 yıl hizmet veren ve Genel Sekreterlik'ten emekli olan Cafer Attila, Afyonkarahisar Ticaret ve Sanayi Odası Yönetim Kurulu Başkanı Husnu Serteser'i ziyaret ettı

TİCARET VE SANAYİ ERBABININ SESİSİNİZ

Ziyarette konuşan deneyimli devlet adamı İsmet Attila, ATSO Yönetim Kurulu Başkanı Husnu Serteser'in üç dönem ust uste seçilmesinin önemli olduğunu, bu nedenle kendisini tebrik ettiğini belirtti. Attila, "Başarılı olduğunuz için bu dönem oybirliğiyle seçildiniz. Nasıl başlamışsa öyle gidecektir. Başarı, sızın şahsınızda Afyon'un ticaret ve sanayi erbabının başarısı olacaktır. Sanayi ve ticaret erbabının taleplerini Ankara'da da yakından da takip ettiğinizi, iletilmesi gereken yerlere ilettiğinizi biliyorum" dedi.

ÜYELERİMİZ ADINA TEŞEKKÜR EDİYORUM

ATSO Yonetim Kurulu Başkanı Hüsnü Serteser de devlet adamı İsmet Attila nın ATSO Ticaret Borsası ve Universite Hastanesi binalarının tahsisinde gösterdiği emek dolayısıyla teşekkür ettı Serteser "Bizim hizmet binamızın olduğu yer Borsa Universite Hastanesi'nin olduğu yer, sizin bakanlığınızda bizlere verilmiş yerler. Ticaret ve Sanayi Odası nın tüm üyeleri adına bize bu imkanı sağladığınız için teşekkür ediyorum. Ziyaretinizden ve guzel düşüncelerinizden dolayı teşekkür ediyorum" ifadelerini kullandı.

İsmet Attila ve Cafer Attila, ATSO Yönetim Kurulu Başkanı Hüsnü Serteser'le sohbet ettikten sonra Afyon Eğitim Vakfı'nı da ziyaret ettı.

Merdivenci ve Serteser'den Yurdunuseven'e teşekkür

AK Parti İl Başkanı Av. İbrahim Yurdunuseven, Afyonkarahisar Ticaret ve Sanayı Odası Meclis Başkanı Dr. Mehmet Sıtkı Merdivenci ile Afyonkarahisar Ticaret ve Sanayi Odası Yönetim Kurulu Başkanı Hüsnü Serteser'ı ziyaret ettı. Merdivenci ve Serteser, AK Parti'nin işadamlarına yaptığı katkılar dolayısıyla teşekkür ettı.

Adalet ve Kalkınma Partisi (AK Partı) İl Başkanı Av. İbrahim Yurdunuseven, AK Partı İl Başkan Yardımcıları Av. Hüseyin Sezen, Muhammet Zahıt Özer, Davut Yılmaz, Merkez İlçe Başkanı Bülent Eser, İl Kadın Kolları Başkanı Av. Ferda Ertürk ile İl Gençlik Kolları Başkanı Ethem Karahan, Afyonkarahisar Ticaret ve Sanayi Odası (ATSO) Meclis Başkanı Dr. Mehmet Sıtkı Merdivenci ile ATSO Yönetim Kurulu Başkanı Hüsnü Serteser'i ziyaret ettı. Ziyarette ATSO Meclis Başkan Yardımcısı Mustafa Asım Bozca, Meclis Katıp Üyesi Osman Erdem, Yönetim Kurulu Başkan Yardımcısı Ahmet Şükrü Köse, Yönetim Kurulu Üyesi Hayrettin Guzbey de hazır bulundu.

ÇALIŞMALAR ARTARAK DEVAM EDECEK

Ziyarette konuşan ATSO Meclis Başkanı Dr. Mehmet Sıtkı Merdivenci, "Bu nazik ziyaretinizden dolayı çok teşekkür ediyorum. AK Partı yönetimı ile onceki dönemimizde de çok güzel çalışmalarımız oldu. Bızlere ve işadamlarımıza desteklerinizden dolayı çok teşekkür ederız. Onumuzdeki dönemde de bu çalışmaların artarak devam edeceğine emınım. Erken seçımın de vatanımıza ve mılletımıze hayırlı olmasını dıliyorum" dedi.

24 HAZİRAN SEÇİMLERİ HAYIRLI OLSUN

ATSO Yönetim Kurulu Başkanı Husnu Serteser de kentı uyum ıçınde gelıştırme yönünde gayret gösterdıklerını belırtti. Serteser, "Bız, 9 senedır bu görevdeyız. Sızınle de gayet uyum ıçınde Afyonkarahısarımız'ı ekonomik açıdan gelıştırmek ıçın çalıştık. Her zaman bize destek oldunuz. İşadamlarımıza destek olmaya çalıştınız. Afyonkarahısar, geçtiğimiz 10 senede onemlı ivmeler kaydetti. İnşallah bundan sor da böyle devam edeceğine yurekt inanıyoruz. 24 Haziran erken seçim rinin de devletimize, milletimize, ul mıze, şehrımıze hayırlı uğ olmasını temenni edıyoruz. Nazik yaretinizden dolayı sizin nezdinı tüm AK Partı yetkılılerıne teşekkür e yor, saygılar sunuyoruz" ifadeler kullandı.

"İŞADAMLARININ YANINDAYIZ"

AK Partı İl Başkanı Av. İbrahım Yurdun seven ise partı ve hukumet olarak h zaman işadamlarına destek verdik nını kaydetti. Yurdunuseven, "Seçim rin gerçekleştırılmesınden sonra Sa Ticaret ve Sanayi Odası Meclis Ba kanımız ile Sayın Ticaret ve Sana Odası Yönetım Kurulu Başkanımı 'hayırlı olsun' ziyaretınde bulunuyor Bız AK Partı olarak her zaman ış damlarının yanındayız. Afyonkara sar ıçın bır taş ustune taş koyanla h zaman bırlıkteyız. Afyonkarahısar 2002'den sonraki hâlı ile onceki hâl hepımız bılıyoruz. Bunlar hem AK Pa hukumetlerı sayesınde, hem de bız işadamlarımız sayesınde gerçekle Bız yapılan seçımlerın ATSO Mec Başkanımız'a, ATSO Yönetım Kur Başkanımız'a, Afyonkarahısar'a Turkıye'ye hayırlı olmasını dıliyor Bundan sonra da AK Partı olarak ı damlarımıza katkılarımız, destekl mız devam edecek" şeklınde konuş

Canan tan, ATSO'da söyleşiye katıldı

Afyonkarahisar Kitap Fuarı'na katılmak üzere Afyonkarahisar'a gelen yazar Canan Tan, Afyonkarahisar Ticaret ve Sanayi Odası'nda TOBB Afyonkarahisar Kadın Girişimciler Kurulu üyeleri ile bir araya geldi.

Asıl mesleği eczacılık olmasına rağmen pek çok esere imza atarak edebiyat dunyasında yer edinen yazar Canan Tan, Afyonkarahisar Ticaret ve Sanayi Odası'nda TOBB Afyonkarahisar Kadın Girişımcıler Kurulu uyelerı ıle sohbet ettı.

KADIN GÖZÜYLE YAZILAN ESER AZ

Afyonkarahisar Kitap Fuarı'nda gorduğu ılgı dolayısıyla memnunıyetıni dıle getıren Canan Tan, "Kıtap gerçekten farklı bır ıletişım kurmamızı sağlıyor. Kadın gozuyle yazılan eser sayısı çok olmadığı ıçın benım yazdıklarım ılgı çekıyor" dedi.

KENDİNİZE İNANIN, ZORLUKLARI AŞIN

Kadınların her ış alanında başarılı olabileceğine dikkat çeken Canan Tan, "Kadınlar ıçın zor yoktur. Her meslekte, her ış alanında başarıya ulaşacak güç, kadınlarda fazlasıyla var. Yeter kı kendınıze guvenın ve karşınıza çıkan engellerı aşmasını bılın" ifadelerını kullandı.

Soyleşinin ardından TOBB Afyonkarahisar Kadın Girişımcıler Kurulu İcra Komitesi Başkanı Berna Tokman, Canan Tan'a hedıye takdım ettı. >> Kadınana

Merdivenci ve Serteser'den Yurdunuseven'e teşekkür

AK Parti İl Başkanı Av. İbrahim Yurdunuseven, Afyonkarahisar Ticaret ve Sanayi Odası Meclis Başkanı Dr. Mehmet Sıtkı Merdivenci ile Afyonkarahisar Ticaret ve Sanayi Odası Yönetim Kurulu Başkanı Hüsnü Serteser'i ziyaret etti. Merdivenci ve Serteser, AK Parti'nin işadamlarına yaptığı katkılar dolayısıyla teşekkür etti

Adalet ve Kalkınma Partisi (AK Parti) İl Başkanı Av. İbrahim Yurdunuseven, AK Parti İl Başkan Yardımcıları Av. Hüseyin Sezen, Muhammet Zahit Özer, Davut Yılmaz, Merkez İlçe Başkanı Bülent Eser, İl Kadın Kolları Başkanı Av. Ferda Ertürk ile İl Gençlik Kolları Başkanı Ethem Karahan, Afyonkarahisar Ticaret ve Sanayi Odası (ATSO) Meclis Başkanı Dr. Mehmet Sıtkı Merdivenci ile ATSO Yönetim Kurulu Başkanı Hüsnü Serteser'i ziyaret etti. Ziyarette ATSO Meclis Başkan Yardımcısı Mustafa Aşım Bozca, Meclis Katip Üyesi Osman Erdem, Yönetim Kurulu Başkan Yardımcısı Ahmet Şükru Köse, Yönetim Kurulu Üyesi Hayrettin Güzbey de hazır bulundu

ÇALIŞMALAR ARTARAK DEVAM EDECEK

Ziyarette konuşan ATSO Meclis Başkanı Dr. Mehmet Sıtkı Merdivenci, "Bu nazik ziyaretinizden dolayı çok teşekkür ediyorum. AK Parti yönetimi ile önceki dönemimizde de çok güzel çalışmalarımız oldu. Bizlere ve işadamlarımıza desteklerinizden dolayı çok teşekkür ederiz. Önümüzdeki dönemde de bu çalışmaların artarak devam edeceğine eminim. Erken seçimin de vatanımıza ve milletimize hayırlı olmasını diliyorum" dedi.

24 HAZİRAN SEÇİMLERİ HAYIRLI OLSUN

ATSO Yönetim Kurulu Başkanı Hüsnü Serteser de kenti uyum içinde geliştirme yönünde gayret gösterdiklerini belirtti. Serteser, "Biz, 9 senedir bu görevdeyiz. Sizinle de gayet uyum içinde Afyonkarahisarımız'ı ekonomik açıdan geliştirmek için çalıştık. Her zaman bize destek oldunuz. İşadamlarımıza destek olmaya çalıştınız. Afyonkarahisar, geçtiğimiz 10 senede önemli ivmeler kaydetti. İnşallah bundan sonra da böyle devam edeceğine yürekten inanıyoruz. 24 Haziran erken seçimlerinin de devletimize, milletimize, ülkemize, şehrimize hayırlı uğurlu olmasını temenni ediyoruz. Nazik ziyaretinizden dolayı sizin nezdinizde tüm AK Parti yetkililerine teşekkür ediyor, saygılar sunuyoruz" ifadelerini kullandı

"İŞADAMLARININ YANINDAYIZ"

AK Parti İl Başkanı Av. İbrahim Yurdunuseven ise parti ve hükümet olarak her zaman işadamlarına destek verdiklerini kaydetti. Yurdunuseven, "Seçimlerin gerçekleştirilmesinden sonra Sayın Ticaret ve Sanayi Odası Meclis Başkanımız ile Sayın Ticaret ve Sanayi Odası Yönetim Kurulu Başkanımız'a 'hayırlı olsun' ziyaretinde bulunuyoruz. Biz AK Parti olarak her zaman işadamlarının yanındayız. Afyonkarahisar için bir taş üstüne taş koyanla her zaman birlikteyiz. Afyonkarahisar'ın 2002'den sonraki hâli ile önceki hâlini hepimiz biliyoruz. Bunlar hem AK Parti hükümetleri sayesinde, hem de bizim işadamlarımız sayesinde gerçekleşti. Biz yapılan seçimlerin ATSO Meclis Başkanımız'a, ATSO Yönetim Kurulu Başkanımız'a, Afyonkarahisar'a ve Türkiye'ye hayırlı olmasını diliyoruz. Bundan sonra da AK Parti olarak işadamlarımıza katkılarımız, desteklerimiz devam edecek" şeklinde konuştu.

Kocatepe Ege
GÜNLÜK TARAFSIZ SİYASİ GAZETE

Disiplin Kurulu Başkanlığı'na Demirel seçildi

Afyonkarahisar Ticaret ve Sanayi Odası Disiplin Kurulu Başkanı, işadamı Şuayp Demirel oldu

Afyonkarahisar Ticaret ve Sanayi Odası (ATSO) Disiplin Kurulu toplantısında Kurul Başkanlığı seçimi yapıldı. Şuayp Demirel, Bekir Şapcı, Necmi Hocaoğlu, İbrahim Alimoğlu ve Mehmet Emin Güzbey'in katıldığı toplantıda işadamı Şuayp Demirel, ATSO Disiplin Kurulu Başkanlığı'na seçildi.

DURMAKSIZIN ÇALIŞILACAK

Seçimin hayırlı olmasını dileyen işadamı Şuayp Demirel, "Ticaret ve Sanayi Odamız'ın, şehrimizin ve ülkemizin gelişimi için çalışacağız. Seçimin hayırlı olmasını dilerim" dedi.

Hayırlı olsun ziyaretleri sürüyor

Vakıf Katılım Bankası Afyonkarahisar Şube Müdürü Mustafa Dedik, işadamları Mert Oruç, Halis Tokman ve İbrahim Sömer, Afyonkarahisar Ticaret ve Sanayi Odası Yönetim Kurulu Başkanı Hüsnü Serteser'i ziyaret etti

Vakıf Katılım Bankası Afyonkarahisar Şube Müdürü Mustafa Dedik, Afyonkarahisar Ticaret ve Sanayi Odası (ATSO) Yönetim Kurulu Başkanı Hüsnü Serteser'e 'hayırlı olsun' ziyaretinde bulundu. Dedik, Serteser'in başarılı çalışmalarının sürmesini diledi.

ATSO Yönetim Kurulu Başkanı Hüsnü Serteser de ziyaret dolayısıyla teşekkür etti.

Öte yandan işadamları Mert Oruç, Halis Tokman ve İbrahim Sömer de ATSO Yönetim Kurulu Başkanı Hüsnü Serteser'i ziyaret ederek 3 dönem üst üste bu göreve seçilmesi dolayısıyla kutladılar.

GÜNLÜK TARAFSIZ SİYASİ GAZETE ● 26 NİSAN 2010

ODAK

EKONOMİYİ GELİŞTİRECEĞİZ

AK Parti İl Başkanı Av. İbrahim Yurdunuseven, Afyonkarahisar Ticaret ve Sanayi Odası Meclis Başkanı Dr. Mehmet Sıtkı Merdivenci ile Afyonkarahisar Ticaret ve Sanayi Odası Yönetim Kurulu Başkanı Hüsnü Serteser'i ziyaret etti. Merdivenci ve Serteser, AK Parti'nin işadamlarına yaptığı katkılar dolayısıyla teşekkür etti

ADALET VE KALKINMA Partisi (AK Parti) İl Başkanı Av. İbrahim Yurdunuseven, AK Parti İl Başkan Yardımcıları Av. Hüseyin Sezen, Muhammet Zahit Özer, Davut Yılmaz, Merkez İlçe Başkanı Bülent Eser, İl Kadın Kolları Başkanı Av. Ferda Ertürk ile İl Gençlik Kolları Başkanı Ethem Karahan, Afyonkarahisar Ticaret ve Sanayi Odası (ATSO) Meclis Başkanı Dr. Mehmet Sıtkı Merdivenci ile ATSO Yönetim Kurulu Başkanı Hüsnü Serteser'i ziyaret etti. Ziyarette ATSO Meclis Başkan Yardımcısı Mustafa Asım Bozca, Meclis Katip Üyesi Osman Erdem, Yönetim Kurulu Başkan Yardımcısı Ahmet Şükrü Köse, Yönetim Kurulu Üyesi Hayrettin Güzbey de hazır bulundu

Seçimleri hayırlı olsun

ATSO Yönetim Kurulu Başkanı Hüsnü Serteser de kenti uyum içinde geliştirme yönünde gayret gösterdiklerini belirtti. Serteser, "Biz, 9 senedir bu görevdeyiz. Sizinle de gayet uyum içinde Afyonkarahisarımız'ı ekonomik açıdan geliştirmek için çalıştık. Her zaman bize destek oldunuz. İşadamlarımıza destek olmaya çalıştınız. Afyonkarahisar, geçtiğimiz 10 senede önemli ivmeler kaydetti. İnşallah bundan sonra da böyle devam edeceğine yürekten inanıyoruz. 24 Haziran erken seçimlerinin de devletimize, milletimize, ülkemize, şehrimize hayırlı uğurlu olmasını temenni ediyoruz. Nazik ziyaretinizden dolayı sizin nezdinizde tüm AK Parti yetkililerine teşekkür ediyor, saygılar sunuyoruz" ifadelerini kullandı

"İş adamlarının yanındayız"

AK Parti İl Başkanı Av. İbrahim Yurdunuseven ise parti ve hükümet olarak her zaman işadamlarına destek verdiklerini kaydetti. Yurdunuseven, "Seçimlerin gerçekleştirilmesinden sonra Sayın Ticaret ve Sanayi Odası Meclis Başkanımız ile Sayın Ticaret ve Sanayi Odası Yönetim Kurulu Başkanımız'a 'hayırlı olsun' ziyaretinde bulunuyoruz. Biz AK Parti olarak her zaman işadamlarının yanındayız. Afyonkarahisar için bir taş üstüne taş koyanla her zaman birlikteyiz. Afyonkarahisar'ın 2002'den sonraki hâli ile önceki hâlini hepimiz biliyoruz. Bunlar hem AK Parti hükümetleri sayesinde, hem de bizim işadamlarımız sayesinde gerçekleşti. Biz yapılan seçimlerin ATSO Meclis Başkanımız'a, ATSO Yönetim Kurulu Başkanımız'a, Afyonkarahisar'a ve Türkiye'ye hayırlı olmasını diliyoruz. Bundan sonra da AK Parti olarak işadamlarımıza katkılarımız, desteklerimiz devam edecek" şeklinde konuştu.

Çalışmalar artarak devam edecek

Ziyarette konuşan ATSO Meclis Başkanı Dr. Mehmet Sıtkı Merdivenci, "Bu nazik ziyaretinizden dolayı çok teşekkür ediyorum. AK Parti yönetimi ile önceki dönemimizde de çok güzel çalışmalarımız oldu. Bizlere ve işadamlarımıza desteklerinizden dolayı çok teşekkür ederiz. Önümüzdeki dönemde de bu çalışmaların artarak devam edeceğine eminim. Erken seçimin de vatanımıza ve milletimize hayırlı olmasını diliyorum" dedi.

Disiplin Kurulu'na DEMİREL SEÇİLDİ

AFYONKARAHİSAR Ticaret ve Sanayi Odası Disiplin Kurulu Başkanı, işadamı Şuayp Demirel oldu. ATSO Disiplin Kurulu toplantısında Kurul Başkanlığı seçimi yapıldı. Şuayp Demirel, Bekir Şapcı, Necmi Hocaoğlu, İbrahim Alimoğlu ve Mehmet Emin Güzbey'in katıldığı toplantıda işadamı Şuayp Demirel, ATSO Disiplin Kurulu Başkanlığı'na seçildi. Seçimin hayırlı olmasını dileyen İşadamı Şuayp Demirel, "Ticaret ve Sanayi Odamız'ın, şehrimizin ve ülkemizin gelişimi için çalışacağız. Seçimin hayırlı olmasını dilerim" dedi.

Başarılı olduğunuz için seçildiniz

Attila, Serteser'in ticaret ve sanayi erbabının taleplerini ilgili mercilere ulaştırdığını ve takip ettiğini belirtti.

■ 50, 51, 52 ve 53'üncü Türkiye Cumhuriyeti Hükümetleri'nde Bakanlık yapmış olan İsmet Attila ile Afyonkarahisar Ticaret ve Sanayi Odası'nın eski Genel Sekreterleri'nden Cafer Attila, ATSO Başkanı Hüsnü Serteser'i ziyaret etti. Attila, Serteser'in ticaret ve sanayi erbabının taleplerini ilgili mercilere ulaştırdığını ve takip ettiğini belirtti. İsmet Attila ve Cafer Attila, ATSO Yönetim Kurulu Başkanı Hüsnü Serteser'le sohbet ettikten sonra Afyon Eğitim Vakfı'nı da ziyaret etti.

Devlet Demiryolları'ndan "Hayırlı Olsun" Ziyareti

Türkiye Cumhuriyeti Devlet Demiryolları 7'nci Bölge Müdürü Adem Sivri, Afyonkarahisar Ticaret ve Sanayi Odası Meclis Başkanı Dr. Mehmet Sıtkı Merdivenci ile Afyonkarahisar Ticaret ve Sanayi Odası Yönetim Kurulu Başkanı Hüsnü Serteser'e "hayırlı olsun" ziyaretinde bulundu.

Türkiye Cumhuriyeti Devlet Demiryolları (TCDD) 7'nci Bölge Müdürü Adem Sivri, Afyonkarahisar Ticaret ve Sanayi Odası (ATSO) Meclis Başkanı Dr. Mehmet Sıtkı Merdivenci ile ATSO Yönetim Kurulu Başkanı Hüsnü Serteser'e "hayırlı olsun" ziyaretinde bulundu.

Çalışmalar devam ediyor

Ziyarette, TCDD'nin projeleri hakkında da bilgi veren Sivri, Ankara-İzmir Yüksek Hızlı Tren Hattı'nın Afyonkarahisar bölümündeki çalışmaların devam ettiğini belirtti. ATSO Meclis Başkanı Dr. Mehmet Sıtkı Merdivenci ile ATSO Yönetim Kurulu Başkanı Hüsnü Serteser, TCDD 7 nci Bölge Müdürü Adem Sivri'ye ziyaret dolayısıyla teşekkür etti. Ziyarette ATSO Yönetim Kurulu Başkan Yardımcısı Ahmet Şükrü Köse, ATSO Yönetim Kurulu Sayman Uyası Muammer Türker, ATSO Yönetim Kurulu Üyeleri Hayrettin Güzbey, Hacı Sait Evcenkaya ve Ahmet Anlak da hazır bulundu. **>>Haber merkezi**

Günışığı

Galip Lokbeyoğlu

Ne Olur Bilir misin

Yuce Yaradan buyuruyor
"Kimi benden çok seversen
Onu ben alırım senden
Onsuz yaşayamam dersen
Onsuz da yaşatırım bilsen
Zaman geçer ağaç dalları kurur
Gölge kaçar.Güneş de yakar durur
Sabrın taşar.Gönlüne hüzün vurur
Aklın şaşar sevdiğin elin olur
Düşman dost olur, derdini boluşur
Can cığer dostun, düşmana dönüşür
Bir garip dünyadır ki,olmaz dersin
Bakarsın her şey başına üşüşür
Düşmem dersinde aniden düşersin
Şaşmam dersin de, bilemez şaşarsın
Ölüdum bittim dersin de, yine yaşarsın

İletişim sektörü Afyonkarahisar'da buluştu

Afyonkarahisar Belediyesi, Afyonkarahisar Valiliği, Afyonkarahisar Ticaret ve Sanayi Odası ve NG Afyon'un ev sahipliğinde Türkiye Halkla İlişkiler Derneği (TÜHİD) tarafından düzenlenen, ana teması "İletişim" olan, TÜHİD Anadolu Buluşmaları'nın altıncısı, Afyonkarahisar'da yapıldı. İş, iletişim ve gastronomi sektörlerinden önemli isimlerin bilgi ve deneyimini katılımcılarla paylaşdığı toplantıda "Afyonkarahisar'da Alternatif Turizm", "İş Dünyası ve İletişim", "Gastronomi ve Afyonkarahisar" ve "Yeni Nesil İletişim" konuları ele alındı.

Etkinliğe Afyonkarahisar Valisi Mustafa Tutulmaz, Afyonkarahisar Ticaret ve Sanayi Odası Yönetim Kurulu Başkanı Hüsnü Serteser, Afyonkarahisar Belediye Başkan Yardımcısı Ayfer Örten TÜHİD Yönetim Kurulu Başkanı Gonca Karakaş ve yönetim kurulu üyelen başta olmak üzere, iş dünyası, gazeteciler, sivil toplum temsilcileri akademik çevreler ve öğrenciler katıldı. Daha önceden belirlenmiş programı nedeniyle Belediye Başkanı Burhanettin toplantıya katılamazken, programda Belediye Başkan Yardımcısı Ayfer Örten bir konuşma yaptı. TÜHİD Anadolu Buluşmaları'nın altıncısının Afyonkarahisar'da düzenlenmesinden duyduğu memnuniyeti ifade eden Başkan Yardımcısı Ayfer Örten, konuşmasının başında Afyonkarahisar'la ilgili konuklara bilgi verdi.

"AFYONKARAHİSAR CUMHURİYETİMİZİN KURULMASINA EV SAHİPLİĞİ YAPTI"

Afyonkarahisar tarihi bir şehir olduğunu söyleyen Belediye Başkan Yardımcısı Ayfer Örten: "Şehrimizin tarihini incelediğimiz zaman 5 bin yıl öncesine kadar gidebiliyoruz. Bu toprakla da Hitit'lerden, Frig'lerden, Romalı'lardan, Bizans'tan Selçuklu'dan ve Osmanlı döneminden kalma izler var. Afyonkarahisar Cumhuriyet'imizin kurulmasına ve topraklarımızın kurtarılmasına ev sahipliği yapmış bir ildir. Biliyorsunuz Mustafa Kemal Atatürk silah arkadaşlarıyla ve kahraman Türk ordusuyla birlikte Büyük Taarruz u şuan merkeze 20 km uzaklıkta olan Kocatepe'den başlatmıştır ve Büyük Taarruz un en önemli aşamaları Afyonkarahisar topraklarında gerçekleşmiştir. O zamanlar 30 Ağustosta, o dönem Afyon'a bağlı olan Dumlupınar'da Yunan kuvvetlerine en büyük darbe vurulmuş ve düşman İzmir istikametine doğru kaçmaya başlamıştır. Dolayısıyla Afyonkarahisar Cumhuriyet'imizin de önemli bir şehridir" dedi.

"DÜNYANIN GÖZÜ AFYON'DA OLACAK"

Afyonkarahisar'ın Dünya Motorkros Şampiyonasına ev sahipliği yapacağını ifade eden Başkan Yardımcısı Ayfer Örten; "Son yıllarda motor sporları ve ekstrem sporlarla ilimizi, ulusal ve uluslararası platformlarda tanıtıyoruz. Bu yıl, 1 – 2 Eylül tarihlerinde gerçekleştireceğimiz Dünya Motokros Şampiyonası ile yurtdışından ilimize gelecek olan 10 Binin üzerindeki izleyici ve dünya çapında 6 kıta 180 ülkede yapılacak TV yayınları, bir buçuk milyona varacak izleyicisi ve sosyal medya görünürlüğümüzdeki artış, spor turizminin ilimiz açısından önemini tek başına anlatmaktadır. Sonuç olarak diyoruz ki "Spor, turizmin geleceğidir." ve Afyonkarahisar önümüzdeki yıllarda da Türkiye'nin parlayan yıldızı olmaya da devam edecektir. Bu duyuru ve düşüncelerde Türkiye Halkla İlişkiler Derneği tarafından düzenlenen İletişim Dünyası'nın Anadolu Buluşmalarına ev sahipliği yapmaktan mutluluk duyuyoruz. Programın verimli geçmesini temenni eder, tüm katılımcılara saygılar sunarım" dedi.

"TANITIMA HIZ VERDİK"

Afyonkarahisar Valisi Mustafa Tutulmaz ise Afyonkarahisar'ın ıldımlarını kesiştiği ve yolların buluştuğu bir bölgede olduğunu ifade ederek: "Burası tarihte birçok medeniyete ev sahipliği yapılmıştır. Bunların etkisiyle hem tarih ve kültür açısından hem de doğal güzelliklerimiz ve diğer özelliklerimizle önemli değerlere sahip bir şehrimiz. Ancak Afyonkarahisar'daki bu değerlerimiz, yeterince tanınmış durumda değil. En büyük eksikliğimizin tanınma olduğunu tespit ederek, Afyonkarahisar'ı tanıtma konusunda çalışmalara hız verdik ve çalışmalarımızda her geçen gün bir adım daha ilerliyoruz. Afyonkarahisar'ı tanımlarken bir sloganımız var. Diyoruz ki: 'Termalin, mermerin, tarihin ve lezzetin başkentiyiz' şeklinde tanımlıyoruz. Tarihimiz, Friglerden bu tarafa birçok medeniyete ev sahipliği yapmış olmasından dolayı önemli. Tarihimiz açısından daha da önemlisi de Kurtuluş Savaşı'mızın kazanılmasında büyük bir rol üstlenen Kocatepe'nin burada olması ve Cumhuriyetin kazanıldığı topraklara sahip olmamızdır" dedi. Anadolu Buluşmaları etkinliğinde "Afyonkarahisar'da Alternatif Turizm", "İş Dünyası ve İletişim", "Gastronomi ve Afyonkarahisar" ve "Yeni Nesil İletişim" konuları farklı oturumlarla ele alındı. Toplantı, birçok önemli sektörden ünlü kişilerin, bilgi ve deneyimlerini katılımcılarla paylaşmasıyla sona erdi. **>>Haber merkezi**

Aramızdan Ayrılanlar

Tarih:27.04.2018
Vefat Eden: Şerife ZİYLAN
Cumhuriyet Mahallesi'nden, İsmail Ziylan'ın eşi, Ömer Ziylan, Berna Özaydın ve Hülya Demiraş'ın annesi, Şerife Ziylan vefat etmişlir. Merhumeye Allah'tan rahmet kederli ailesine başsağlığı dileriz.

Tarih:27.04.2018
Vefat Eden:Cemile UYSAL
Dumlupınar Mahallesi'nden, Uzun Çarşı esnafından Hasan Fehmi Uysal'ın eşi, İhsan Uysal'ın annesi, Halil Saraçoğlu'nun kayınvalidesi, Halid Hancıoğlu'nun ablası, Cemile Uysal vefat etmişlir. Merhumeye Allah'tan rahmet kederli ailesine başsağlığı dileriz.

Tarih:27.04.2018
Vefat Eden:Gülsan ÇAĞLAR
Olucak Mahallesi'nden, merhum Ahmet Çağlar'ın eşi, Demirci Ali Çağlar ve merhum Hüseyin Çağlar'ın annesi, Mümin Özçelik ve Fatma Özdamar'ın ablası, Ahmet Çağlar'ın babaannesi, Gülsan Çağlar vefat etmişlir. Merhumeye Allah'tan rahmet kederli ailesine başsağlığı dileriz.

Tarih:27.04.2018
Vefat Eden:Muzaffere SAĞLAM
Demirçavre Mahallesi'nden, DDY'den emekli Nuri Sağlam'ın eşi, merhum Ummuhan Aslan, Nenman Çankaya, Nermin Uğur, Şencan Kuran, Dudu Fırın, Ramazan, Metin ve Selim Sağlam'ın annesi, merhum Süleyman Aslan, İsmail Çankaya, Belediyeden emekli Ömer Uğur, Askeriyeden emekli Azmi Kuran, Mustafa Fırın, Aysel, İhsan ve Fatma Sağlam'ın kayınvalidesi, Muzaffere Sağlam vefat etmişlir. Merhumeye Allah'tan rahmet kederli ailesine başsağlığı dileriz.

Tarih:27.04.2018
Vefat Eden:Hasan Hüseyin ERTEKİN
Hatlat Karahisar Mahallesi'nden, Sandıklı İlçesinden, merhum Hacı Süleyman Ertekin'in oğlu, merhum Zehra Ertekin'in eşi, Mehmet Ertekin'in kardeşi, Süleyman, İsmail ve Ali Ertekin'in babası, merhum Selahattin Kasapoğlu, merhum Halil Kasapoğlu ve Yılmaz Kasapoğlu'nun enişteşi, DDY'den emekli Hasan Hüseyin Ertekin vefat etmişlir. Merhuma Allah'tan rahmet kederli ailesine başsağlığı dileriz.

Tarih:27.04.2018
Vefat Eden:Ali BOZOK
Pelin Mahallesi'nden, Ganpçe Köyünden, merhum Ömer Bozok'un oğlu, Aşçı Ahmet Bozok ve İl Sağlık Müdürlüğü'nde çalışan Mehmet Bozok'un babası, Afyonkarahisar Belediyesi'nden emekli Ali Bozok vefat etmişlir. Merhuma Allah'tan rahmet kederli ailesine başsağlığı dileriz.

Devlet Demiryolları'ndan "hayırlı olsun" ziyareti

Türkiye Cumhuriyeti Devlet Demiryolları 7'nci Bölge Müdürü Adem Sivri, Afyonkarahisar Ticaret ve Sanayi Odası Meclis Başkanı Dr. Mehmet Sıtkı Merdivenci ile Afyonkarahisar Ticaret ve Sanayi Odası Yönetim Kurulu Başkanı Hüsnü Serteser'e "hayırlı olsun" ziyaretinde bulundu

Türkiye Cumhuriyeti Devlet Demiryolları (TCDD) 7'nci Bölge Müdürü Adem Sivri, Afyonkarahisar Ticaret ve Sanayi Odası (ATSO) Meclis Başkanı Dr. Mehmet Sıtkı Merdivenci ile ATSO Yönetim Kurulu Başkanı Hüsnü Serteser'e "hayırlı olsun" ziyaretinde bulundu. Ziyarette, TCDD'nin projeleri hakkında da bilgi veren Sivri, Ankara-İzmir Yüksek Hızlı Tren Hattı'nın Afyonkarahisar bölümündeki çalışmaların devam ettiğini belirtti.

ATSO Meclis Başkanı Dr. Mehmet Sıtkı Merdivenci ile ATSO Yönetim Kurulu Başkanı Hüsnü Serteser, TCDD 7'nci Bölge Müdürü Adem Sivri'ye ziyaret dolayısıyla teşekkür etti. Ziyarette ATSO Yönetim Kurulu Başkan Yardımcısı Ahmet Şükrü Köse, ATSO Yönetim Kurulu Sayman Üyesi Muammer Türker, ATSO Yönetim Kurulu Üyeleri Hayrettin Güzbey, Hacı Sait Evrenkaya ve Ahmet Anlıak da hazır bulundu. >>ANAHABER

Afyonkarahisar Ticaret ve Sanayi Odası (ATSO) Meclisi, 5 Nisan 2018'deki yönetim organlarının seçildiği Meclis Toplantısı'ndan sonra ilk kez toplandı.

ATSO Meclisi toplandı

Afyonkarahisar Ticaret ve Sanayi Odası Meclisi, Meclis Başkanı Dr. Mehmet Sıtkı Merdivenci idaresinde toplandı.

Afyonkarahisar Ticaret ve Sanayi Odası (ATSO) Meclisi, 5 Nisan 2018'deki yönetim organlarının seçildiği Meclis Toplantısı'ndan sonra ilk kez toplandı. Toplantının açılış konuşmasını yapan ATSO Meclis Başkanı Dr. Mehmet Sıtkı Merdivenci, ATSO Meclisi'ndeki 77 kişiden 69'unun toplantıya katıldığını, bunun sevindirici olduğunu belirtti. Merdivenci, 24 Haziran 2018'deki erken seçimin hayırlı olmasını diledi.

ATSO Meclis Başkanı M. Sıtkı Merdivenci

GÜNDEM MADDELERİ GÖRÜŞÜLDÜ

ATSO Meclis Başkanı Dr. Mehmet Sıtkı Merdivenci'nin açılış konuşmasının ardından Sosyal Güvenlik Kurumu İl Müdürü Samet Fidan, İstihdam Teşvikleri hakkında Meclis Üyeleri'ni bilgilendirdi. Fidan, Meclis Üyeleri'nin sorularını da yanıtladı. Toplantının ikinci maddesinde 2018'in Mart ayının karar özetleri oybirliğiyle onaylandı. Toplantının üçüncü maddesinde Türkiye Odalar ve Borsalar Birliği ile Odalar ve Borsalar Organ Seçimi Hakkında Yönetmeliğin 13 ve 27'nci maddeleri uyarınca 5 Nisan 2018 tarihinde yapılan Meclis Toplantısı'nın karar özetleri oybirliğiyle onaylandı. Toplantının 4'üncü maddesinde 2018'in Mart ayı Hesap Hülasası oybirliğiyle tasdik edildi. Toplantının 5'inci maddesinde Hakem/Eksper/Bilirkişi Listesi ve ücret tarifesi, Meclis Üyeleri'nden gelen öneriler de değerlendirilerek oybirliğiyle onaylandı.

GÜNDEMDEKİ KONULAR DEĞERLENDİRİLDİ

Toplantının 6'ncı maddesinde Gecek Termal Anonim Şirketi Genel Kurulu'nda temsil edilmek üzere üyeler belirlendi. Gecek Termal A.Ş. Yönetim Kurulu'na Meclis Üyesi Ali İhsan Çiloğlu, ATSO Yönetim Kurulu Başkanı Hüsnü Serteser, ATSO Yönetim Kurulu Üyeleri Fatih Şapcı ve Ahmet Anlıak, Meclis Üyeleri Ali Günçar, Ali İhsan Çavaş, Mehmet Kurşun seçildi. Toplantının 7'nci maddesinde ATSO Yönetim Kurulu adına Yönetim Kurulu Başkan Yardımcısı Ahmet Şükrü Köse, Mart-Nisan 2018 faalıyetleri hakkında sunum yaptı. Köse'nin ardından ATSO Yönetim Kurulu Başkanı Hüsnü Serteser, gündemdeki konuları değerlendirdi. Toplantı, "Dilek ve Temenniler" maddesinde Meclis Üyeleri'nin farklı konularda yöneltiği soruları Yönetim Kurulu Üyeleri'nin cevaplaması ile sona erdi.>>>Gazete3

TCDD 7.Bölge Müdürü Adem Sivri, Afyonkarahisar Ticaret ve Sanayi Odası'nı ziyaret etti.

'Ankara-İzmir Hızlı Tren Hattı YAPIMI DEVAM EDİYOR'

Afyonkarahisar Ticaret ve Sanayi Odası Yönetim Kurulu Başkanı Hüsnü Serteser'i ziyaret eden TCDD 7'nci Bölge Müdürü Adem Sivri, Afyonkarahisar'dan da geçecek olan Ankara-İzmir Yüksek Hızlı Tren Hattı'nın yapım çalışmalarının devam ettiğini söyledi.

Mehmet TABAK

Türkiye Cumhuriyeti Devlet Demiryolları (TCDD) 7'nci Bölge Müdürü Adem Sivri, Afyonkarahisar Ticaret ve Sanayi Odası (ATSO) Meclis Başkanı Dr. Mehmet Sıtkı Merdivenci ile ATSO Yönetim Kurulu Başkanı Hüsnü Serteser'e "hayırlı olsun" ziyaretinde bulundu. Ziyarette, TCDD'nin projeleri hakkında da bilgi veren Sivri, Ankara-İzmir Yüksek Hızlı Tren Hattı'nın Afyonkarahisar bölümündeki çalışmaların devam ettiğini belirtti.

ATSO Meclis Başkanı Dr. Mehmet Sıtkı Merdivenci ile ATSO Yönetim Kurulu Başkanı Hüsnü Serteser, TCDD 7'nci Bölge Müdürü Adem Sivri'ye ziyaret dolayısıyla teşekkür etti. Ziyarette ATSO Yönetim Kurulu Başkan Yardımcısı Ahmet Şükrü Köse, ATSO Yönetim Kurulu Sayman Üyesi Muammer Türker, ATSO Yönetim Kurulu Üyeleri Hayrettin Güzbey, Hacı Sait Evrenkaya ve Ahmet Anlıak da hazır bulundu.

Programlar ünlü konukların görüşlerini paylaştığı panellerle devam etti.

ATSO YÖNETİM KURULU BAŞKANI HÜSNÜ SERTESER:

'Türkiye Afyonkarahisar'ı iliklerine kadar hissedecek'

TÜHİD tarafından Afyonkarahisar'da düzenlenen Anadolu Buluşmaları programında konuşan Afyonkarahisar Ticaret ve Sanayi Odası Yönetim Kurulu Başkanı Hüsnü Serteser, Afyonkarahisar'da son dönemlerde büyük ve önemli organizasyonların yapıldığını söyleyerek, "Bu gelişmeleri Türkiye tam olarak fark etmedi. Gelecek 1-2 yıllık süreçte tüm Türkiye'nin Afyonkarahisar'ı iliklerine kadar hissedeceğini düşünüyorum. Hepimiz bunu sağlamak için çalışıyoruz" şeklinde konuştu.

Alkan KURT

Afyonkarahisar Belediyesi, Afyonkarahisar Valiliği, Afyonkarahisar Ticaret ve Sanayi Odası ve NG Afyon'un ev sahipliğinde Türkiye Halkla İlişkiler Derneği (TÜHİD) tarafından düzenlenen, ana teması "İletişim" olan, TÜHİD Anadolu Buluşmaları'nın altıncısı, Afyonkarahisar'da yapıldı. İş, İletişim ve gastronomi sektörlerinden önemli isimlerin bilgi ve deneyimini katılımcılarla paylaştığı toplantıda "Afyonkarahisar'da Alternatif Turizm", "İş Dünyası ve İletişim", "Gastronomi ve Afyonkarahisar" ve "Yeni Nesil İletişim" konuları ele alındı. Etkinliğe, Afyonkarahisar Valisi Mustafa Tutulmaz, Afyonkarahisar Ticaret ve Sanayi Odası Yönetim Kurulu Başkanı Hüsnü Serteser, Afyonkarahisar Belediye Başkan Yardımcısı Ayfer Örten TÜHİD Yönetim Kurulu Başkanı Gonca Karakaş ve yönetim kurulu üyeleri başta olmak üzere, iş dünyası, gazeteciler, sivil toplum temsilcileri, akademik çevreler ve öğrenciler katıldı.

Türkiye Halkla İlişkiler Derneği Afyonkarahisar'da geniş bir katılımla Anadolu Buluşmaları Etkinliği düzenledi.

Belediye Başkan Yardımcısı Ayfer Örten

TÜHİD Yönetim Kurulu Başkanı Gonca Karakaş

"GLOBAL TRENDLERİ AFYONKARAHİSAR İÇİN KULLANABİLİRSİNİZ"

Programın açılış konuşmasını Türkiye Halkla İlişkiler Derneği Yönetim Kurulu Başkanı Gonca Karakaş yaptı. Anadolu Buluşmalarının bu yıl 3'üncüsünü Afyonkarahisar'da gerçekleştirdiklerini ifade eden Karakaş, Afyonkarahisar'ın gastronomi, kültür sanat, Frig Vadisi gibi çok sayıda önplana çıkarak yönlerinin olduğunu kaydetti. Karakaş, gençlere de seslenerek, "Bizim yaptığımız etkinliklerin amacı, Anadolu'daki iletişimcileri, akademisyenleri, iş dünyasıyla, global trendleri onların ayağına taşımak, onlarla buluşmak ve bilgi paylaşımı sağlamak. Genç iletişimcilerin bölgelerine sahip çıkmaları lazım. Global trendleri araştırıp, bulup marka şehir olma yolunda ilerleyen Afyonkarahisar için kullanmalarını hayal ediyoruz" diye konuştu.

"İKİNCİ ÜNİVERSİTE TERMAL KENT PROJESİNİN TEMELİNİ OLUŞTURACAK"

Daha sonra Afyonkarahisar Ticaret ve Sanayi Odası Yönetim Kurulu Başkanı Hüsnü Serteser konuştu. Serteser, "Bugün burada Afyonkarahisar için çok önemli bir etkinlik yapılıyor. Türkiye'nin önde gelen iletişim uzmanları, şehrimizin gelişimine Son 10 yıldır büyümekte olan Afyonkarahisar, en çok 5 yıldızlı otele sahip iller arasındadır. Bu çerçevede bu büyük buluşmanın ev sahipliğini yapan NG Afyon Otel'e de teşekkürlerimi sunmak istiyorum. NG Afyon Otel'in işadamı, Sayın Nafi Gural'ın öngörüsü ve girişimiyle Afyonkarahisar'da açılmış olması, bizim için mutluluk vericidir. Tabii ki burada Afyon'da termal otelciliği başlatan merhum Yılmaz Oruç ve İsmet Gray, Beyden hatırlamak gerekiyor. Daha sonra bu konuda yatırımlar gerçekleştiren Salim Pancar, Ali Korkmaz, Mehmet Çakmak, Yücel Albay ve kardeşleri, Celal Budan Bey'i, Sandıklı ve Gazlıgölde yatırımlar gerçekleştiren işadamlarını tebrik etmek istiyorum. Afyonkarahisar termal turizmde adını kazandıysa tüm bu işadamlarının yapmış olduğu yatırımlar sayesindedir. Ayrıca son bir gelişme olarak Afyonkarahisar'da ikinci devlet üniversitesinin kurulması için adım atılması, bu üniversitenin Afyonkarahisar Sağlık Bilimleri Üniversitesi adını taşıyacak olması, bizi ziyadesi ile memnun etti. İlimizde uygulanacak olan Termal Kent Projesi'nin temelini Afyonkarahisar Sağlık Bilimleri Üniversitesi oluşturacaktır" dedi. Afyonkarahisar'ın potansiyelleriyle ve zenginlikleriyle gün geçtikçe ilgi çeken bir şehir haline geldiğini söyleyen Serteser, "Afyonkarahisar, termal zenginlikleri, damakta iz bırakan lezzetleri, termal su havzaları, doğal güzellikleri, Kocatepe gibi tarihimizin dönüm noktası olan bir yer ile gün geçtikçe ilgi çeken bir şehirdir. Şehir merkezine yaklaşık 50 dakika uzaklıktaki Zafer Bölgesel Havalimanı'ndan İstanbul'a sefer sayılarının artması, işadamlarımızın ve yerli turistlerin talep ettiği farklı şehirlere sefer konulması ile Afyonkarahisar daha cazip hâle gelecektir. Ankara-İzmir Yüksek Hızlı Tren Hattı inşaatı da kısa sürede bitirilecektir. Yüksek Hızlı Tren'de yolcu taşıma faaliyetinin başlaması ile Afyonkarahisar, İç Anadolu'dan da turist kazanmaya başlayacaktır. İstanbul-Antalya arası hızlı tren projesinin tamamlanmasıyla beraber, Afyonkarahisar'dan bütün metropollere ulaşım 1,5 ila 2,5 saat arasında olacak" diye konuştu. Yapılan organizasyonun çok büyük nitelikte olduğunu kaydeden Serteser, "Afyonkarahisar'da bu tip organizasyonlar ard arda yapılmaya başladı. Sayın Valimizin ve Sayın Belediye Başkanımızın büyük gayretleriyle Gastro Afyon'u yaptık, daha önce Tarım Fuarı vardı. Devam etmekte olan Kitap Fuarı var. Eylül ayında da Sayın Belediye Başkanımızın büyük özvesiyle Dünya Motokros Şampiyonasına Afyonkarahisar ev sahipliği yapacak. Bu gelişmeleri Türkiye tam olarak fark etmedi. Gelecek 1-2 yıllık süreçte tüm Türkiye'nin Afyonkarahisar'ı iliklerine kadar hissedeceğini düşünüyorum. Hepimiz bunu sağlamak için çalışıyoruz" şeklinde konuştu.

ATSO Yönetim Kurulu Başkanı Hüsnü Serteser

"SOSYAL MEDYA İLE DÜŞÜK BÜTÇEYLE DAHA FAZLA KİTLELERE ULAŞILIYOR"

Günümüzde kitle iletişim araçları olarak televizyon, radyo, gazete, telefonunun yanına sosyal medya ile akıllı telefon uygulamalarının eklendiğini, akıda geldiğini belirten Serteser, "sosyal medya bilgilenin yayıldığı, depo fotoğrafların yer aldığı, galeri görüşlerin aktarıldığı bir mecra haline geldi. Bu mecranın etkin kullanımı aynı zamanda olumlu bir tanıtım olarakta karşımıza çıkıyor. Sosyal medya ile düşük bütçeyle daha çok kitleye ulaşmak mümkün oluyor. Önümüzdeki yıllarda, sosyal medyanın tanıtım konusunda daha da önemli bir noktaya gelebileceğini düşünüyorum. Söz buraya gelmişken sosyal medya ile ilgili 2 gözlemimi, aktarmak istenim: Sosyal medya hesapları, aynı zamanda gençlerin kazanç kapısı oldu. Gençler, para kazanan örnekleri izleyerek "Ben de böyle videolar hazırlayabilirim" demeye başladı. Bireysel sosyal medya hesaplarında "editörlük", "yazışleri müdürlüğü", "genel yayın yönetmenliği" gibi görevlerin bulunmaması, her sosyal medya kullanıcısının kendi kendinin editörü olması, olumsuz, gelişigüzel ve özensiz içeriklerin ortaya çıkmasına neden oluyor.

"AİLELERİN SOSYAL MEDYAYI ÖĞRETİCİ BİR ARAÇ OLARAK KULLANMASI SAĞLANABİLİR"

Serteser, sosyal medya kullanımı konusunda dikkat edilmesi gereken durumları anlatarak, "Sosyal medya hakkında dikkate alınması gereken bir durum da şudur: Aileler, özellikle video paylaşım sitelerini, çocuklarını oyalamak için kullanıyorlar. Çocuklara alınan yeni oyuncakların tanıtıldığı, çocukların oynadığı oyunların hiçbir süzgeçten geçirilmediği video paylaşım hesapları, Türkiye'de en popüler sosyal medya üreticileri arasındadır. Ailelerin, sosyal medyayı öğretici bir araç olarak kullanması sağlanabilir; ancak aile içi iletişime ihtiyaç duyan çocukların sosyal medya ile kısıtlanmasının önüne geçilmelidir. İletişim araçlarının kullanılması noktasında Afyonkarahisar Ticaret ve Sanayi Odası'nın nasıl bir çalışma sürdürdüğünü sorabilirsiniz. Biz, internet sitemiz, Facebook ve Twitter hesabımızla Odamız'ı, şehrimizi ve ülkemizi ilgilendiren gelişmeleri anlık olarak paylaşıyoruz. Etkinliklerimizi, sosyal medya, internet sitemizin yanı sıra yerel ve ulusal gazeteler ile kısa mesaj servisi vasıtasıyla duyuruyoruz. Aynı zamanda "halkla ilişkiler" çalışması yürütüyor, sosyal medya ve elektronik posta yoluyla gelen eleştiri ve önerileri değerlendiriyoruz, bu doğrultuda çözüm üretiyoruz. Duyurularımız, etkinliklerimiz, Odamız'a ait güncel bilgiler, Android ve IOS sistemleri ile uyumlu cihazlar için hazırlanan ATSO Mobil Uygulamamız aracılığıyla da paylaşıyor. Sizlen Afyonkarahisar'da görmekten duyduğum mutluluğu bir kez daha ifade ederek sözlerime son veriyorum. Umarım bir taraftan iletişim dünyasının sorunlarının, çözüm önerilerinin enine boyuna tartışıldığı; bir taraftan da Afyonkarahisar'ın güzelliklerinin keşfedildiği ve tanıtıldığı bir toplantı olur" ifadelerini kullandı.

"DÜNYANIN GÖZÜ AFYON'DA OLACAK"

Afyonkarahisar'ın Dünya Motorkros Şampiyonasına ev sahipliği yapacağını ifade eden Başkan Yardımcısı Ayfer Örten; "Son yıllarda motor sporları ve ekstrem sporlarla ilimizi, ulusal ve uluslararası platformlarda tanıtıyoruz. Bu yıl, 1 – 2 Eylul tarihlerinde gerçekleşeceğimiz Dünya Motokros Şampiyonası ile yurtdışından ilimize gelecek olan 10 Binin üzerindeki izleyici ve dünya çapında 6 kıta 180 ülkede yapılacak TV yayınları, bir buçuk milyona varacak izleyicisi ve sosyal medya görünürlüğümüzdeki artış, spor turizminin ilimiz açısından önemini tek başına anlatmaktadır. Sonuç olarak diyoruz ki "Spor, turizmin geleceğidir." ve Afyonkarahisar önümüzdeki yıllarda da Türkiye'nin parlayan yıldızı olmaya da devam edecektir. Bu duygu ve düşüncelerle Türkiye Halkla İlişkiler Derneği tarafından düzenlenen İletişim Dünyası'nın Anadolu Buluşmalarına ev sahipliği yapmaktan mutluluk duyuyoruz. Programın verimli geçmesini temenni eder, tüm katılımcılara saygılar sunarım" dedi.

Valı Mustafa Tutulmaz

"TURİZM AÇISINDAN ÇOK YÖNLÜ BİR ÖNEME SAHİBİZ"

Turizm açısından da ilimiz çok yönlü bir öneme sahip olduğuna dikkat çeken Valı Tutulmaz; "İlimiz turizm alanında sayısız özelliklere sahiptir. Bunun içerisinde termal turizm bizim lokomotif alanımızdır. Termal ile beraber gerek kongreler ve fuarlar gerekse spor turizminin ve en önemlisi de sağlık turizminin çok çeşitli alanlarını Afyonkarahisar'ımızda görüyoruz. Otellerimiz de termal turizmin yanında getirdiği birçok fonksiyona katkı sağlıyor. Termal olmasaydı bu oteller olmayacaktı. Bu oteller olmasaydı da bu tur etkinlikden yapamayacaktık. Yolların kesiştiği bir konumda olmamız nedeniyle ilimizi binlerce insan görüyor. Ancak bende bu insanlardan bırı olarak, yıllarca buradan geçmiş bırı olarak Afyonkarahisar'ı tanımadığımızı ve Afyonkarahisar'ın de ğenni bilmediğimizi fark ettim. Bu doğrultuda herkesi bir şekilde bizim bu değerlerimizle tanışmaya davet ediyoruz. Bu tür etkinliklerle, sizlerin ve bizlerin gayretleriyle Afyonkarahisar'ın tanıtımını sağlayacağımızı düşünüyorum. Bırı ilimize geldiğimiz için sizlere teşekkür ediyorum. NG Otel Sahibi, Yönetim Kurulu Başkanı ve Yöneticilerine huzurlarınızda teşekkür etmek istiyorum. Belediye Başkanımıza, Sanayi Ticaret Odası Başkanımıza, teşekkür ediyorum. Bu tür başarılar tek bir kişi, tek bir alanda da yapılabilecek bir şey değildir. Herkesin de vereceği buna destek olması gerekir ve bunun da şehrimizde çok guzel ornekleri ilimizde goruyoruz. Emeği geçenlere teşekkur ediyor, bu etkinliğin ilimize ve ülkemize hayırlı olmasını diliyorum." dedi.

'Termalin, mermerin, tarihin ve lezzetin başkentiyiz'

İlimiz ev sahipliğinde Türkiye Halkla İlişkiler Derneği (TÜHİD) tarafından düzenlenen TÜHİD Anadolu Buluşmaları Vali Mustafa Tutulmaz'ın katılımıyla gerçekleştirildi

NG Afyon Termal Otelde gerçekleştirilen ve ana teması "iletişim" olan TÜHİD Anadolu Buluşmalarına Vali Tutulmaz'ın yanı sıra Belediye Başkanı Yardımcısı Ayfer Örten, ATSO Başkanı Hüsnü Serteser, TÜHİD Yönetim Kurulu Başkanı Gonca Karakaş, İş dünyası, gazeteciler, sivil toplum temsilcileri, akademik çevreler ve öğrenciler katıldı.

Toplantıda konuşan Vali Tutulmaz; "Öncelikle hepinize hoş geldiniz der ve sizleri en kalbi duygularla selamlarım. Afyonkarahisar iklimlerin kesiştiği ve yolların buluştuğu bir bölgededir. Burası tarihte birçok medeniyete ev sahipliği yapılmıştır. Bunların etkisiyle hem tarih ve kültür açısından hem de doğal güzelliklerimiz ve diğer özelliklerimizle önemli değerlere sahip bir şehriz. Ancak Afyonkarahisar'daki bu değerlerimiz, yeterince tanınmış durumda değil. En büyük eksikliğimizin tanınma olduğunu tespit ederek, Afyonkarahisar'ı tanıtma konusunda çalışmalara hız verdik ve çalışmalarımızda her geçen gün bir adım daha ilerliyoruz.

'TERMALİN, MERMERİN, TARİHİN VE LEZZETİN BAŞKENTİYİZ'

Afyonkarahisar'ı tanımlarken bir sloganımız var. Diyoruz ki: 'Termalin, mermerin, tarihin ve lezzetin başkentiyiz' şeklinde tanımlıyoruz. Tarihimiz, Friglerden bu tarafa birçok medeniyete ev sahipliği yapmış olmasından dolayı önemli. Tarihimiz açısından daha da önemlisi de Kurtuluş Savaşı'mızın kazanılmasında büyük bir rol üstlenen Kocatepe'nin burada olması ve Cumhuriyetin kazanıldığı topraklara sahip olmamızdır. Turizm açısından da ilimiz çok yönlü bir öneme sahiptir. İlimiz turizm alanında sayısız özelliklere sahiptir. Bunun içerisinde termal turizm bizim lokomotif alanımızdır. Termal ile beraber gerek kongreler ve fuarlar gerekse spor turizminin ve en önemlisi de sağlık turizminin çok çeşitli alanlarını Afyonkarahisar'ımızda görüyoruz. Otellerimiz de termal turizmin yanında getirdiği birçok fonksiyona katkı sağlıyor. Termal olmasaydı bu oteller olmayacaktı. Bu oteller olmasaydı da bu tür etkinlikleri yapamayacaktık.

MEVLEVİLİĞİN MERKEZİ DEĞİLSEK DE 2. SIRADAYIZ

Tarihi değerlerimiz açısından bir Çanakkale kadar değilsek de Kocatepe'mizle önemliyiz. Dini turizm açısından Konya kadar Mevleviliğin Merkezi değilsek de 2. sıradayız yani Mevlevilik kültürü olarak önemli olan yerlerden birisiyiz. Yine doğal güzellikler olarak bir Kapadokya değilsek de Frigya Vadisi'ni gezip gördüğünüz de Kapadokya'nın esintilerini orada görmeniz mümkün olacaktır.Dolayısıyla 3 vilayete gitme yerine sadece birine giderek bütün bu özellikleri burada görme imkanımız var. Tüm bu özelliklerinizin yanında en önemli özelliklerimizden birisi de lezzetlerimizdir. Sadece lezzetin sofraya gelmiş haliyle değil lezzetin üretildiği topraklara sahibiz. Şu anda ülke olarak yumurta ihracatının %35'i sadece Afyonkarahisar'dan yapılmaktadır. Et üretiminde yine önemli bir orana sahibiz. İstanbul'un et ihtiyacının yüzde %20'si buradan temin edilmektedir. Tarımın da Afyonkarahisar olarak birçok alanında Türkiye'de ilk sıralarda yer almaktayız. Dolayısıyla Afyonkarahisar lezzetin üretiminden, sofraya gelişine kadar her alanında en iyi konumda yer almaktadır. En fazla öne çıktığımız alanlar lokumumuz, kaymağımız ve sucuğumuzdur.

AFYONKARAHİSAR'IN DEĞERİNİ BİLMEDİĞİMİZİ FARK ETTİM

Yolların kesiştiği bir konumda olmamız nedeniyle ilimizi binlerce insan görüyor. Ancak bende bu insanlardan biri olarak, yıllarca buradan geçmiş biri olarak Afyonkarahisar'ı tanımadığımızı ve Afyonkarahisar'ın değerini bilmediğimizi fark ettim. Bu doğrultuda herkesi bir şekilde hızım bu değerlerimizle tanışmaya davet ediyoruz. Bu tür etkinliklerle, sizlerin ve bizlerin gayretleriyle Afyonkarahisar'ın tanıtımını sağlayacağımızı düşünüyorum. Ben ilimize geldiğiniz için sizlere teşekkür ediyorum. NG Otel Sahibi, Yönetim Kurulu Başkanı ve Yöneticilerine huzurlarınızda teşekkür etmek istiyorum. Sanayi Ticaret Odası Başkanımıza, Belediye Başkanımıza teşekkür ediyorum. Bu tür başarılar tek bir kişi, tek bir kurum ile yapılabilecek bir şey değildir. Herkesin el ele vererek buna destek olması gerekir ve bunun da şu anda çok güzel örneklerini ilimizde görüyoruz. Emeği geçenlere teşekkür ediyor, bu etkinliğin ilimize ve ülkemize hayırlı olmasını diliyorum" dedi.Anadolu Buluşmaları etkinliğinde "Afyonkarahisar'da Alternatif Turizm", "İş Dünyası ve İletişim", "Gastronomi ve Afyonkarahisar" ve "Yeni Nesil İletişim" konuları farklı oturumlarla ele alındı.Toplantı, birçok önemli sektörden ünlü kişilerin, bilgi ve deneyimlerini katılımcılarla paylaşmasıyla sona erdi.

Demiryolları'ndan ATSO'ya ziyaret

Türkiye Cumhuriyeti Devlet Demiryolları 7'nci Bölge Müdürü Adem Sivri, Afyonkarahisar Ticaret ve Sanayi Odası Meclis Başkanı Dr. Mehmet Sıtkı Merdivenci ile Afyonkarahisar Ticaret ve Sanayi Odası Yönetim Kurulu Başkanı Hüsnü Serteser'e "hayırlı olsun" ziyaretinde bulundu

Türkiye Cumhuriyeti Devlet Demiryolları (TCDD) 7'nci Bölge Müdürü Adem Sivri, Afyonkarahisar Ticaret ve Sanayi Odası (ATSO) Meclis Başkanı Dr. Mehmet Sıtkı Merdivenci ile ATSO Yönetim Kurulu Başkanı Hüsnü Serteser'e "hayırlı olsun" ziyaretinde bulundu. Ziyarette, TCDD'nin projeleri hakkında da bilgi veren Sivri, Ankara-İzmir Yüksek Hızlı Tren Hattı'nın Afyonkarahisar bölümündeki çalışmaların devam ettiğini belirtti. ATSO Meclis Başkanı Dr. Mehmet Sıtkı Merdivenci ile ATSO Yönetim Kurulu Başkanı Hüsnü Serteser, TCDD 7'nci Bölge Müdürü Adem Sivri'ye ziyaret dolayısıyla teşekkür etti. Ziyarette ATSO Yönetim Kurulu Başkan Yardımcısı Ahmet Şükrü Köse, ATSO Yönetim Kurulu Sayman Üyesi Muammer Türker, ATSO Yönetim Kurulu Üyeleri Hayrettin Güzbey, Hacı Sait Evrenkaya ve Ahmet Anhak da hazır bulundu.

Türkiye Halkla İlişkiler Derneği Anadolu buluşmaları ilimizde gerçekleştirildi

İlimiz ev sahipliğinde Türkiye Halkla İlişkiler Derneği (TÜHİD) tarafından düzenlenen TÜHİD Anadolu Buluşmaları Vali Mustafa Tutulmaz'ın katılımıyla gerçekleştirildi.

NG Afyon Termal Otelde gerçekleştirilen ve ana teması "iletişim" olan TÜHİD Anadolu Buluşmalarına Vali Tutulmaz'ın yanı sıra Belediye Başkanı Yardımcısı Ayfer Örten, ATSO Başkanı Hüsnü Serteser, TÜHİD Yönetim Kurulu Başkanı Gonca Karakaş, İş dünyası, gazeteciler, sivil toplum temsilcileri, akademik çevreler ve öğrenciler katıldı.

Toplantıda konuşan Vali Tutulmaz; "Öncelikle hepinize hoş geldiniz der ve sizleri en kalbi duygularla selamlarım. Afyonkarahisar iklimlerin kesiştiği ve yolların buluştuğu bir bölgededir. Burası tarihte birçok medeniyete ev sahipliği yapılmıştır. Bunların etkisiyle hem tarih ve kültür açısından hem de doğal güzelliklerimiz ve diğer özelliklerimizle önemli değerlere sahip bir şehiriz.

Ancak Afyonkarahisar'daki bu değerlerimiz, yeterince tanınmış durumda değil. En büyük eksikliğimizin tanınma olduğunu tespit ederek, Afyonkarahisar'ı tanıtma konusunda çalışmalara hız verdik ve çalışmalarımızda her geçen gün bir adım daha ilerliyoruz.

Afyonkarahisar'ı tanımlarken bir sloganımız var. Diyoruz ki: 'Termalin, mermerin, tarihin ve lezzetin başkentiyiz' şeklinde tanımlıyoruz. Tarihimiz, Friglerden bu tarafa birçok medeniyete ev sahipliği yapmış olmasından dolayı önemli. Tarihimiz açısından daha da önemlisi de Kurtuluş Savaşı'mızın kazanılmasında büyük bir rol üstlenen Kocatepe'nin burada olması ve Cumhuriyetin kazanıldığı topraklara sahip olmamızdır.

Turizm açısından da ilimiz çok yönlü bir öneme sahiptir. İlimiz turizm alanında sayısız özellik-lere sahiptir. Bunun içerisinde termal turizm bizim lokomotif alanımızdır. Termal ile beraber gerek kongreler ve fuarlar gerekse spor turizminin ve en önemlisi de sağlık turizminin çok çeşitli alanlarını Afyonkarahisar'ımızda görüyoruz. Otellerimiz de termal turizmin yanında getirdiği birçok fonksiyona katkı sağlıyor. Termal olmasaydı bu oteller olmayacaktı. Bu oteller olmasaydı da bu tür etkinlikleri yapamayacaktık.

Tarihi değerlerimiz açısından bir Çanakkale kadar değilsek de Kocatepe'mizle önemliyiz. Dini turizm açısından Konya kadar Mevlevilığın Merkezi değilsek de 2. sıradayız yanı Mevlevilik kültürü olarak önemli olan yerlerden birisiyiz. Yine doğal güzellikler olarak bir Kapadokya değilsek de Frigya Vadisi'ni gezip gördüğünüz de Kapadokya'nın esintilerini orada görmeniz mümkün olacaktır.

Dolayısıyla 3 vilayete gitme yerine sadece birine giderek bütün bu özellikleri burada görme imkânımız var. Tüm bu özelliklerimizin yanında en önemli özelliklerimizden birisi de lezzetlerimizdir. Sadece lezzetin sofraya gelmiş halıyle değil lezzetin üretildiği topraklara sahibiz. Şu anda ülke olarak yumurta ihracatının %35'i sadece Afyonkarahisar'dan yapılmaktadır. Et üretiminde yine önemli bir orana sahibiz. İstanbul'un et ihtiyacının yüzde %20'si buradan temin edilmektedir. Tarımın da Afyonkarahisar olarak birçok alanında Türkiye'de ilk sıralarda yer almaktayız. Dolayısıyla Afyonkarahisar lezzetin üretiminden, sofraya gelişine kadar her alanında en iyi konumda yer almaktadır. En fazla öne çıktığımız alanlar lokumumuz, kaymağımız ve sucuğumuzdur.

Yolların kesiştiği bir konumda olmamız nedeniyle ilimizi binlerce insan görüyor. Ancak bende bu insanlardan biri olarak, yıllarca buradan geçmiş biri olarak Afyonkarahisar'ı tanımadığımızı ve Afyonkarahisar'ın değerini bilmediğimizi fark ettim. Bu doğrultuda herkesi bir şekilde bizim bu değerlerimizle tanışmaya davet ediyoruz. Bu tür etkinliklerle, sizlerin ve bizlerin gayretleriyle Afyonkarahisar'ın tanıtımını sağlayacağımızı düşünüyorum.

Ben ilimize geldiğiniz için sizlere teşekkür ediyorum. NG Otel Sahibi, Yönetim Kurulu Başkanı ve Yöneticilerine huzurlarınızda teşekkür etmek istiyorum. Sanayi Ticaret Odası Başkanımıza, Belediye Başkanımıza teşekkür ediyorum. Bu tür başarılar tek bir kişi, tek bir kurum ile yapılabilecek bir şey değildir. Herkesin el ele vererek buna destek olması gerekir ve bunun da şu anda çok güzel örneklerini ilimizde görüyoruz. Emeği geçenlere teşekkür ediyor, bu etkinliğin ilimize ve ülkemize hayırlı olmasını diliyorum." dedi.

Anadolu Buluşmaları etkinliğinde 'Afyonkarahisar'da Alternatif Turizm", "İş Dünyası ve İletişim", 'Gastronomi ve Afyonkarahisar" ve "Yeni Nesil İletişim" konuları farklı oturumlarla ele alındı.

Toplantı, birçok önemli sektörden ünlü kişilerin, bilgi ve deneyimlerini katılımcılarla paylaşmasıyla sona erdi.

KADINANA
Sesiniz, Gözünüz, Kulağınız
Günlük Tarafsız Siyasi Gazete
28 NİSAN 2018 CUMARTESİ

Devlet Demiryolları'ndan "hayırlı olsun" ziyareti

Türkiye Cumhuriyeti Devlet Demiryolları 7'nci Bölge Müdürü Adem Sivri, Afyonkarahisar Ticaret ve Sanayi Odası Meclis Başkanı Dr. Mehmet Sıtkı Merdivenci ile Afyonkarahisar Ticaret ve Sanayi Odası Yönetim Kurulu Başkanı Hüsnü Serteser'e "hayırlı olsun" ziyaretinde bulundu.

Türkiye Cumhuriyeti Devlet Demiryolları (TCDD) 7'nci Bölge Müdürü Adem Sivri, Afyonkarahisar Ticaret ve Sanayi Odası (ATSO) Meclis Başkanı Dr. Mehmet Sıtkı Merdivenci ile ATSO Yönetim Kurulu Başkanı Hüsnü Serteser'e "hayırlı olsun" ziyaretinde bulundu.

Ziyarette, TCDD'nin projeleri hakkında da bilgi veren Sivri, Ankara-İzmir Yüksek Hızlı Tren Hattı'nın Afyonkarahisar bölümündeki çalışmaların devam ettiğini belirtti.

ATSO Meclis Başkanı Dr. Mehmet Sıtkı Merdivenci ile ATSO Yönetim Kurulu Başkanı Hüsnü Serteser, TCDD 7'nci Bölge Müdürü Adem Sivri'ye ziyaret dolayısıyla teşekkür etti. Ziyarette ATSO Yönetim Kurulu Başkan Yardımcısı Ahmet Şükrü Köse, ATSO Yönetim Kurulu Sayman Üyesi Muammer Türker, ATSO Yönetim Kurulu Üyeleri Hayrettin Güzbey, Hacı Sait Evrenkaya ve Ahmet Anlıak da hazır bulundu.

>> Kadınana

İletişim sektörünün kalbi Afyonkarahisar'da atıyor

TÜHİD Anadolu Buluşmalarının 6'ncısına Afyonkarahisar ev sahipliği yaptı. TÜHİD Başkanı Gonca Karakaş, bölgesel zenginlikleri iletişimi doğru zamanlarda kullanarak dünya çapında da değer bulmasıyla ülkeye katma değer sağlamasını hedeflediklerini söyledi

Afyonkarahisar'ın ev sahipliğinde Türkiye Halkla İlişkiler Derneği (TUHID) tarafından düzenlenen TUHID Anadolu Buluşmalarının 6'ncısı İletişim Dünyası Afyon'da program dun NG Afyon Gural Otel'de gerçekleştirildi.

ÜLKE ÇAPINDA KATMA DEĞER HEDEF

Programının açılış konuşmasını TUHID Yönetim Kurulu Başkanı Gonca Karakaş yaptı. Yakın zamanda Türkiye'nin en iyi halkla ilişkiler çalşanlarını ödüllendireceklerini belirten Karakaş, derneğin vereceği ödüllerin, Anadolu Buluşmaları Toplantılarının önem taşıdığını soyledi. Mesleğin doğru algılanması için çabaladıklarını kaydeden Gonca Karakaş, "Bölgesel gelişim, şehirlerin markalaşma süreçlerine katkı için buradayız. Anadolu Buluşmalarında biz sadece iletişimi ele almıyoruz. Ben Afyon'a gelirken çok fazla olarak buranın gastronomisi ve değerleriyle ilgili şeyler duydum. Bana sürekli 'surayı görmeden gelme' 'şunu yemeden gelme' 'kaymak getirmeden geri dönme' gibi telkinlerde bulundu. Sabah bizi Borusan çiftlikte ağırladı. Orada yapılan sanatsal çalışmaları ve bolgeye verilen katma değerli çalışmaları görüp mutlu oldum ve umutlandım. Bu bolgesel zenginlikleri iletişimi doğru zamanlarda kullanarak sadece ulke çapında değil dunya çapında da değer bulmasını ve hepimize ulkemize oncelikle katma değer sağlamasını diliyorum" dedi.

MANDA KAYMAĞI ÖNEMLİ ÜRÜN

Afyonkarahisar Ticaret ve Sanayi Odası (ATSO) Yonetim Kurulu Başkanı Husnu Serteser, Afyonkarahisar denildiğinde akla ilk gelenin manda kaymağı olduğunu soyledi. Borusan Ahmet Kocabıyık'ın son derece onemli bir yatırımı sürdurdüğünu belirten Serteser, "Mandacılık konusunda birçok peynir turunun, manda kaymağının ilk coğrafi işaretimizin 30-38 markasıyla manda kaymağına verdik. Bilindiği uzere Afyonkarahısar'ın en onemli urunlerinden bir tanesi manda kaymağıdır. Dolayısıyla bu konuda yaptığı yatırımdan, memleketine duyduğu saygı ve sevgisinden dolayı Ahmet Kocabıyık'a çok teşekkur ediyoruz. Afyonkarahısar'ın tanıtımına onemli bir katkı sağladığını duşunuyorum. O sadece bu konuda yatırım yapmıyor. Tum misafirlerimiz gordu. Oraya bir sanat vadısı yapıyor. Dunyada sadece Brezilya'da mevcuttur. 2012 yılında ılk bolumu açılıp sonra da devam edecek. Bu vesile ile kendisine teşekkur ediyorum" dıye konuştu.

TERMAL OTELCİLİK ÖNDE

ATSO Başkanı Husnu Serteser, İletişim Dünyası Afyon'da" programının Afyonkarahisar için onemli bir etkinlik olduğunu soyleyen Serteser, "Türkiye'nin onde gelen iletişim uzmanları çevremizin iletişimine tanıklık yapıyor. Son 10 yıldır buyumekte olan Afyonkarahısar Turkiye de en çok termal yatak kapasıtesine sahıp bir ıldır. Ilımız en çok beş yıldızlı otelı olan ıller arasındadır. Buyuk buluşmanın ev sahıplıgını yapan NG Afyon Otele teşekkurlerımı bır kez daha sunmak istıyorum. Işadamı Nafi Gural'ın ongorusuyle bu otelin Afyon'da açılmış olması bizim için gurur verıcıdır. Termal otelcılıgı başlatan rahmetlı Yılmaz Oruç, Ismet Oruç saygı ile anıyorum. Bu konuda onlan takip edip yatırım yapan hemşenlerımız; Salım Pancar'ı, Alı Korkmaz'ı, Yucel Albay ve kardeşlerını, Mehmet Çakmak, Celal Budan var. Gazlıgöl ve Sandıkli'da da çok guzel otellerımız var. Afyonkarahisar termal başkent adını hakkıyla kazandıysa işadamlarının sayesinde oldu" şeklinde konuştu.

AFYON CUMHURİYET'İN DE ONEMLİ ŞEHRİ

Afyonkarahısar Belediye Başkan Yardımcısı Ayfer Örten, Anadolu Buluşmaları'nın altıncısının Afyonkarahısar'da duzenlenmesinden son derece memnun olduğunu kaydetti. Afyon'un tarıhı bir şehır olduğunu soyleyen Örten şunları soyledi: "Şehrımızın tanhını incelediğimiz zaman 5 bin yıl oncesine kadar gıdebılıyoruz. Bu topraklarda Hitit'lerden, Frig'lerden, Romalı'lardan, Bizans'tan Selçuklu'dan ve Osmanlı doneminden kalma izler var. Afyonkarahısar Cumhuriyet'ımızın kurulmasına ve topraklarımızın kurtarılmasına ev sahıplıgı yapmış bir ıldır. Bılıyorsunuz Mustafa Kemal Atatürk salah arkadaşlarıyla ve kahraman Turk ordusuyla birlikte Buyuk Taarruz'u şuan merkeze 20 km uzaklıkta olan Kocatepe'den başlatmıştır ve Buyük Taarruz'un en onemlı aşamaları Afyonkarahısar topraklarında gerçekleşmiştir. O zamanlar 30 Ağustosta, o donem Afyon'a bağlı olan Dumlupınar'da Yunan kuvvetlerıne en buyuk darbe vurulmuş ve duşman İzmir ıstıkametıne doğru kaçmaya başlamıştır. Dolayısıyla Afyonkarahısar Cumhuriyet'ımızın de onemlı bir şehrıdır."

AFYON SPORDA DA ÖN PLANDA

Afyonkarahisar'ın son yıllarda yapılan yatırımlarla Ege'nin parlayan yıldızı olduğunu vurgulayan Orten şoyle konuştu: "Afyonkarahısar'a gıttığımızde ne ıle karşılaşacağız dıye soranlara ılk soyleyeceğımız şudur: bu şehır sakın ve huzurlu bir şehır. Dınlenmek ve sukunet isteyenler için en yakın seçenek Afyon. Aynı zamanda bu şehır termal turizmde kalıte ve tecrube demektır. Beş yıldızlı termal oteller ve devre mulklerın toplam yatak kapasıtesi yırmı bıne yaklaşmış durumda. Bu tesısler şehırdekı uç onemlı termal bolgede hızmet verıyor. Afyonkarahısar son yıllarda spor alanında yapılan yatırımlarıyla da artık spor turızmınde de on plana çıkmayı başardı. Turkıye'nın en buyuk Spor Kompleksını yaptık ve hızmete açtık. Bu dev tesısler sayesınde Afyonkarahısar'da termalı, spor turizmıyle entegre ettik. Yaz aylan ıtıbarıyle ıklım olarak Türkıye'nın en ıdeal uç şehrı var. Bırısı Bolu, bırısı Erzurum, bırısı de Afyonkarahısar. Ilımız gerek otellerın kalıtesi, gerek fızıkı ımkânları, yemek kalıtesı ve tesıslerımızın kalıtesı ıle hepsının onune geçmeyı başardı. Bu bağlamda ıklım şartlarını da goz onune alırsak geçen sene 77 takım yaz kamplarını Afyonkarahısar'da yaptı"

AFYON DÜNYA ŞAMPİYONASINA EV SAHİBİ

Afyonkarahisar'ın Dünya Motorkros Şampiyonasına ev sahipliği yapacağını hatırlatan Örten sozlerıne soyle devam ettı: "Son yıllarda motor sporları ve ekstrem sporlarla ilimizi, ulusal ve uluslararası platformlarda tanıtıyoruz. Bu yıl, 1 – 2 Eylul tarıhlerınde gerçekleştıreceğımız Dunya Motokros Şampıyonası ıle yurtdışından ilimize gelecek olan 10 binin uzerindekı izleyıcı ve dunya çapında 6 kıta 180 ülkede yapılacak TV yayınları, bir buçuk milyona varacak izleyicisi ve sosyal medya gorunurlüğumuzdekı artış, spor turizminin ilimiz açısından onemini tek başına anlatmaktadır. Sonuc olarak dıyoruz kı "Spor, turizmin geleceğidir." ve Afyonkarahisar onumuzdekı yıllarda da Turkıye'nın parlayan yıldızı olmaya da devam edecektir. Bu duygu ve duşuncelerle Türkiye Halkla İlişkiler Derneği tarafından duzenlenen İletişim Dunyası'nın Anadolu Buluşmalarına ev sahipliği yapmaktan mutluluk duyuyoruz."

EN BUYUK EKSİK TANITIM

Açılış bolumunun son konuşmasını Afyonkarahisar Valisi Mustafa Tutulmaz yaptı. Afyonkarahisar Valisi Mustafa Tutulmaz, şehrin ıklımlerın kesştığı ve yolların buluştuğu bir bolgede olduğunu kaydetti. Burası tarıhte bırçok medenıyete ev sahıplıgı yapılmıştır. Bunların etkısıyle hem tanh ve kultur açısından hem de doğal guzellıklerımız ve dıger ozellıklerımızle onemlı degerlere sahıp bir şehırız. Ancak Afyonkarahisar'dakı bu degerlerımız, yeterınce tanınmış durumda degıl. En buyuk eksıklıgımızın tanınma olduğunu tespıt ederek, Afyonkarahisar'ı tanıtma konusunda çalışmalara hız verdık ve çalışmalarımızda her geçen gun bir adım daha ilerliyoruz. Afyonkarahisar'ı tanımlarken bir sloganımız var. Diyoruz kı: 'Termalın, mermerin, tarıhın ve lezzetin başkentıyız' şeklinde tanımlıyoruz. Tarıhımız, Frıglerden bu tarafa bırçok medenıyete ev sahıplıgı yapmış olmasından dolayı onemlı. Tarıhımız açısından daha da onemlısı de Kurtuluş Savaşı'mızın kazanılmasında buyuk bir rol ustlenen Kocatepe'nin burada olması ve Cumhuriyetin kazanıldıgı topraklara sahıp olmamızdır" dedi.

"ŞEHRİN DEĞERİNİ BİLMİYORUZ"

Turizm açısından da şehrin çok yonlu bir onerne sahıp olduğuna dıkkat çeken Valı Tutulmaz; "Ilımız turizm alanında sayısız ozellıklere sahıptır. Bunun içerısınde termal turizm bizim lokomotıf alanımızdır. Termal ıle beraber gerek kongreler ve fuarlar gerekse spor turizminin ve en onemlısi de sağlık turizminin çok çeşıtlı alanlarını Afyonkarahisar'ımızda gorüyoruz. Otellerimız de termal turizmin yanında getirdiği bırçok fonksıyona katkı sağlıyor. Termal olmasaydı bu oteller olmayacaktı. Bu oteller olmasaydı da bu tur etkinlikler yapamayacaktık. Yolların kesıştıgi bır konumda olmamız nedenıyle ilimizi bınlerce insan goruyor. Ancak bende bu insanlardan bırı olarak, yıllarca buradan geçmiş bırl olarak Afyonkarahisar'ı tanımadıgımızı ve Afyonkarahisar'ın degerını bılmedıgımızı fark ettım. Bu doğrulturda herkesı bır şekılde bizim bu degerlerımızle tanışmaya davet ediyoruz. Bu tur etkinlıklerle, sizlerın ve bizlerin gayretlerıyle Afyonkarahisar'ın tanıtımını sağlayacagımızı duşunuyorum. Ben ilimize geldiğiniz için sızlere teşekkur ediyorum. NG Otel Sahıbı, Yonetim Kurulu Başkanı ve yonetıcılerıne huzurlarınızda teşekkur etmek istıyorum. Belediye Başkanımıza Sanayi Ticaret Odası Başkanımıza, teşekkur ediyorum. Bu tur başarılar tek bir kişi, tek bir kurum ile yapılabilecek bir şey degıldır. Herkesin el ele vererek buna destek olması gerekir ve bunun da şu anda çok guzel orneklerini ilimizde goruyoruz. Emeği geçenlere teşekkur ediyor, bu etkınlıgın ilimize ve ulkemize hayırlı olmasını dıliyorum." dedi.

PROGRAM PANELLERLE SÜRDÜ

Anadolu Buluşmaları etkinliğinde "Afyonkarahisar'da Alternatif Turizm", "İş Dünyası ve İletişim", "Gastronomi ve Afyonkarahisar" ve "Yeni Nesil İletişim" konuları farklı oturumlarla ele alındı. Toplantı, birçok onemli sektorden ünlü kişilerin, bilgi ve deneyımlerini katılımcılarla paylaşmasıyla sona erdi. Programa; Afyonkarahisar Valisi Mustafa Tutulmaz, ATSO Yonetim Kurulu Başkanı Husnu Serteser, Belediye Başkan Yardımcısı Ayfer Örten, TUHID Yonetim Kurulu Başkanı Gonca Karakaş ve yonetim kurulu uyeleri başta olmak uzere, iş dunyası, gazeteciler, sıvıl toplum temsılcıleri, akademik çevreler ve oğrenciler katıldı. >> **Burcu AYDIN'ın Haberi**

Devlet Demiryolları'ndan "hayırlı olsun ziyareti"

Türkiye Cumhuriyeti Devlet Demiryolları 7'nci Bölge Müdürü Adem Sivri, Afyonkarahisar Ticaret ve Sanayi Odası Meclis Başkanı Dr. Mehmet Sıtkı Merdivenci ile Afyonkarahisar Ticaret ve Sanayi Odası Yönetim Kurulu Başkanı Hüsnü Serteser'e "hayırlı olsun" ziyaretinde bulundu

Türkiye Cumhuriyeti Devlet Demiryolları (TCDD) 7'nci Bölge Müdürü Adem Sivri, Afyonkarahisar Ticaret ve Sanayi Odası (ATSO) Meclis Başkanı Dr. Mehmet Sıtkı Merdivenci ile ATSO Yönetim Kurulu Başkanı Hüsnü Serteser'e "hayırlı olsun" ziyaretinde bulundu.

Ziyarette, TCDD'nin projeleri hakkında da bilgi veren Sivri, Ankara-İzmir Yüksek Hızlı Tren Hattı'nın Afyonkarahisar bölümündeki çalışmaların devam ettiğini belirtti.

ATSO Meclis Başkanı Dr. Mehmet Sıtkı Merdivenci ile ATSO Yönetim Kurulu Başkanı Hüsnü Serteser, TCDD 7'nci Bölge Müdürü Adem Sivri'ye ziyaret dolayısıyla teşekkür etti. Ziyarette ATSO Yönetim Kurulu Başkan Yardımcısı Ahmet Şükrü Köse, ATSO Yönetim Kurulu Sayman Üyesi Muammer Türker, ATSO Yönetim Kurulu Üyeleri Hayrettin Güzbey, Hacı Sait Evrenkaya ve Ahmet Anlıak da hazır bulundu.

28 Nisan 2018 Cumartesi
İmsak 04 25
Güneş 05 58
Öğle 13 01
İkindi 16 47
Akşam 19 53
Yatsı 21 19
Kadir 12 06
HİCRİ : 12 Şaban 1439
RUMİ : 15 Nisan 1434
Kasım : 172

GÜNLÜK TARAFSIZ SİYASİ GAZETE
Kocatepe
53. Yıl
www.kocatepegazetesi.com

NÖBETÇİ ECZANELER
BAHAR: ESKİ DEVLET HASTANESİ KARŞISI (215 93 46)
EFE: FUAR HASTANESİ KARŞISI (213 93 40)
AKTAN: AKÜ TIP FAKÜLTESİ (MAVİ HASTANE) KARŞISI (246 31 50)

AFYONKARAHİSAR HAVA DURUMU

	Cumartesi	Pazar	Pazartesi
En Yüksek	26 °C	27 °C	28 °C
En Düşük	10 °C	10 °C	11 °C

Seçimden sonraki ilk olağan meclis toplantısı yapıldı

Afyonkarahisar Ticaret ve Sanayi Odası Meclisi, Meclis Başkanı Dr. Mehmet Sıtkı Merdivenci idaresinde toplandı

Gecek Termal'in yeni yönetimi belli oldu.

Afyonkarahisar Ticaret ve Sanayi Odası (ATSO) Meclisi, 5 Nisan 2018'deki yönetim organlarının seçildiği Meclis Toplantısı'ndan sonra ilk kez toplandı.

"ERKEN SEÇİM HAYIRLI OLSUN"

Toplantının açılış konuşmasını yapan ATSO Meclis Başkanı Dr. Mehmet Sıtkı Merdivenci, ATSO Meclisi'ndeki 77 kişiden 69'unun toplantıya katıldığını, bunun sevindirici olduğunu belirtti. Merdivenci, 24 Haziran 2018'deki erken seçimin hayırlı olmasını diledi.

SGK İL MÜDÜRÜ FİDAN UYELERİ BİLGİLENDİRDİ

ATSO Meclis Başkanı Dr. Mehmet Sıtkı Merdivenci'nin açılış konuşmasının ardından Sosyal Güvenlik Kurumu İl Müdürü Samet Fidan, İstihdam Teşvikleri hakkında Meclis Üyelerini bilgilendirdi. Fidan, Meclis Üyelerinin sorularını da yanıtladı.

GÜNDEM MADDELERİ GÖRÜŞÜLDÜ

Daha sonra; toplantının ikinci maddesinde 2018'in Mart ayının karar özetleri oybirliğiyle onaylandı. Toplantının üçüncü maddesinde Türkiye Odalar ve Borsalar Birliği ile Odalar ve Borsalar Organ Seçimi Hakkında Yönetmeliğin 13 ve 27'nci maddeleri uyarınca 5 Nisan 2018 tarihinde yapılan Meclis Toplantısı'nın karar özetleri oybirliğiyle onaylandı. Toplantının 4'üncü maddesinde 2018'in Mart ayı Hesap Hülasası oybirliğiyle tasdik edildi.

ÇİLOĞLU YENİDEN GECEK TERMAL YÖNETİMİNDE

Toplantının 5'inci maddesinde Hakem/Ekspertiz Listesi ve ücret tarifesi, Meclis Üyelerinden gelen önerileri de değerlendirilerek oybirliğiyle onaylandı.

Toplantının 6'ncı maddesinde Gecek Termal Anonim Şirketi Genel Kurulu'nda temsil edilmek üzere üyeler belirlendi. Gecek Termal A.Ş. Yönetim Kurulu'na Meclis Üyesi Ali İhsan Çiloğlu, ATSO Yönetim Kurulu Başkanı Hüsnü Serteser, ATSO Yönetim Kurulu Üyeleri Fatih Şapcı ve Ahmet Anlıak, Meclis Üyeleri Ali Günçar, Ali İhsan Çavaş, Mehmet Kurşun seçildi.

SERTESER GÜNDEMDEKİ KONULARI DEĞERLENDİRDİ

Toplantının 7'nci maddesinde ATSO Yönetim Kurulu adına Yönetim Kurulu Başkan Yardımcısı Ahmet Şükrü Köse, Mart-Nisan 2018 faaliyetleri hakkında sunum yaptı.

Köse'nin ardından ATSO Yönetim Kurulu Başkanı Hüsnü Serteser, gündemdeki konuları değerlendirdi.

Toplantı, "Dilek ve Temennilerde" maddesinde Meclis Üyelerinin farklı konularda yöneltiği soruları Yönetim Kurulu Üyelerinin cevaplaması ile sona erdi.

38°30° Çiftliği'nden

Borusan Holdign'in Sinanpaşa Tazlar Köyü'ndeki çiftlik ve sanat galerisi iletişim dünyasının önde gelen isimlerine ev sahipliği yaptı

Afyonkarahisar Valisi Mustafa Tutulmaz, Turkiye Halkla İlişkiler Derneği'nce Afyonkarahisar'da düzenlenen "Anadolu Buluşmaları" toplantısına katılan gazeteciler ve iletişim uzmanları ile Borusan Holding'e ait Sinanpaşa-Tazlar'daki çiftlikte bir araya geldi.

Borusan Holdign'in merhum kurucusu Asım Kocabıyık'ın memleketi olan Sinanpaşa-Tazlar'a vefa borcunu yerine getirebilmek amacıyla kurduğu ve ismini bulunduğu coğrafyanın koordinatlarından alan 38°30° ismli çiftlik önemli konuklarını ağırladı.

2 bin dönümlük arazi üzerinde kurulu bulunan ve Borusan Grubu Yönetim Kurulu Başkanı Ahmet Kocabıyık'ın kişisel girişimi olan 38° 30° Çiftliği, Borusan Grubu'nun Kurucusu Asım Kocabıyık'ın dünyaya geldiği ve küçük yaşlarında yaşadığı Afyonkarahisar'a bağlı Tazlar Köyü'nde bulunuyor. Kocabıyık ailesi yıllardır Tazlar Köyü'nde, merhum Asım Kocabıyık'ın TEMA Vakfı ile gerçekleştirdiği kırsal kalkınma projesi gibi birçok sosyal kalkınma projesine önderlik etmişti. 10 yılda tamamlanan proje ile erozyon tehlikesiyle başa çıkılmış ve zirai üretim %50 oranında arttırılmıştı.

38° 30° Çiftliği bünyesinde yer alan Sanat Vadisi ise 38° 30° Çiftliği'nin aynı zamanda, çok büyük bir açık hava sanat vadisi olarak Afyon ve çevresine değer katması da hedefliyor. Tanınmış yerli ve yabancı sanatçıların büyük boyutlu sanat eserlerine yer verilecek 38° 30° Sanat Vadisi'nde sergilenecek eserler peyzaja dahil edilerek veya bir çardak içerisinde sergilenmek üzere stratejik olarak konumlandırılacak.

Borusan Holding'in çiftliğini, çiftlik ürünlerini ve sanat vadisini gezerek beğenilerini dile getiren iletişim dünyasının önde gelen isimleri, Afyonkarahisar'da böylesi bir yatırımı görmekten duydukları memnuniyeti de ifade ettiler.

>> Esra KÜÇÜKKURT'un Haberi

ODAK

Turizm bizim lokomotif alanımızdır

Türkiye Halkla İlişkiler Derneği (TÜHİD) tarafından düzenlenen **"TÜHİD Anadolu Buluşmaları Afyonkarahisar"** etkinliği dün gerçekleştirildi

Sayısız özelliklere sahibiz

Turizm açısından Afyonkarahisar'ın çok yönlü bir öneme sahip olduğuna dikkat çeken Vali Tutulmaz; "İlimiz turizm alanında sayısız özelliklere sahiptir. Bunun içerisinde termal turizm bizim lokomotif alanımızdır. Termal ile beraber gerek kongreler ve fuarlar gerekse spor turizminin ve en önemlisi de sağlık turizminin çok çeşitli alanlarını Afyonkarahisar'ımızda görüyoruz. Otellerimiz de termal turizmin yanında getirdiği birçok fonksiyona katkı sağlıyor. Termal olmasaydı bu oteller olmayacaktı. Bu oteller olmasaydı da bu tür etkinlikleri yapamayacaktık" dedi.

Borusan'a teşekkür etti

Afyonkarahisar Ticaret ve Sanayi Odası Yönetim Kurulu Başkanı Hüsnü Serteser, "TÜHİD Anadolu Buluşmaları Afyonkarahisar"ın Afyonkarahisar'da yapılmasından dolayı büyük mutluluk duyduğunu ifade etti. Serteser, Afyonkarahisar'ın en önemli ürünlerinden bir tanesinin manda kaymağı olduğuna dikkat çekerek, "Borusan Yönetim Kurulu Başkanı Ahmet Kocabıyık'ın yaptığı yatırımdan dolayı memleketine duyduğu sevgi ve saygıdan kendisine çok teşekkür ediyoruz. Afyonkarahisar'ın tanıtımına önemli bir katkı sağladığını düşünüyorum" diye konuştu.

Afyon kaymağını benden istediler

Anadolu Buluşmalarında ele aldıkları konuların başında sadece iletişim olmadığını belirten Karakaş, "Ben Afyonkarahisar'a geldiğim zaman Frig Vadisi, Gastronomi ve Afyonkarahisar'ın değerleri ile ilgili çok fazla geri dönüşüm aldım. Frig Vadisini görmeden gelme diyenler bile oldu. "Kaymak getirmeden geri dönme" diye söylediler. Borusan'a ait çiftliği gezdikten sonra hem mutlu olduk, hemde umutlandık. Bu buluşmaların amacı bölgesel zenginliklerin iletişimin doğru kanallarda kullanılarak sadece ülke çapında değil, dünya çapında da değer bulmasını ve hepimize katma değer getirmesini sağlamaktır" dedi.

Önemli termal bölgedeyiz

Afyonkarahisar'ın, son yıllarda yapılan yatırımlarla Ege'nin parlayan yıldızı olma yolunda emin adımlarla ilerlediğine dikkat çeken Belediye Başkan Yardımcısı Ayfer Örten ise; " Afyonkarahisar'a gittiğimizde ne ile karşılaşacağız diye soranlara ilk söyleyeceğimiz şudur: bu şehir sakin ve huzurlu bir şehir. Dinlenmek ve sükûnet isteyenler için en yakın seçenek Afyon. Aynı zamanda bu şehir termal turizmde kalite ve tecrübe demektir. Beş yıldızlı termal oteller ve devre mülklerin toplam yatak kapasitesi yirmi bine yaklaşmış durumda. Bu tesisler şehirdeki üç önemli termal bölgede hizmet veriyor" dedi.

AFYONKARAHİSAR Belediyesi, Afyonkarahisar Ticaret ve Sanayi Odası, Afyonkarahisar Valiliği ve NG Afyon'un ev sahipliğinde Türkiye Halkla İlişkiler Derneği (TÜHİD) tarafından düzenlenen, ana teması "iletişim" olan, TÜHİD Anadolu Buluşmaları NG Afyon'da gerçekleştirildi. Programın açılış konuşmasını yapan TÜHİD Yönetim Kurulu Başkanı Gonca Karakaş, Türkiye Halkla İlişkiler Derneği'nin isminden de anlaşılacağı üzere "Türkiye" ismiyle Türkiye'nin ilk meslek örgütlerinden bir tanesi olduklarını söyledi.

Spor turizminde ön plana çıktık

"Afyonkarahisar son yıllarda spor alanında yapılan yatırımlarıyla da artık spor turizminde de ön plana çıkmayı başardı"diyen Başkan Yardımcısı Ayfer Örten, "Türkiye'nin en büyük Spor Kompleksini yaptık ve hizmete açtık. Bu dev tesisler sayesinde Afyonkarahisar'da termali, spor turizmiyle entegre ettik. Yaz ayları itibariyle iklim olarak Türkiye'nin en ideal üç şehri var. Birisi Bolu, birisi Erzurum, birisi de Afyonkarahisar. İlimiz gerek otellerin kalitesi, gerek fiziki imkanları, yemek kalitesi ve tesislerimizin kalitesi ile hepsinin önüne geçmeyi başardı. Bu bağlamda iklim şartlarını da göz önüne alırsak geçen sene 77 takım yaz kamplarını Afyonkarahisar'da yaptı."dedi

Afyon'un değeri bilinmiyor

"Yolların kesiştiği bir konumda olmamız nedeniyle ilimizi binlerce insan görüyor" diyen Tutulmaz, "Ancak bende bu insanlardan biri olarak, yıllarca buradan geçmiş biri olarak Afyonkarahisar'ı tanımadığımızı ve Afyonkarahisar'ın değerini bilmediğimizi fark ettim. Bu doğrultuda herkesi bir şekilde bizim bu değerlerimizle tanışmaya davet ediyoruz. Bu tür etkinliklerle, sizlerin ve bizlerin gayretleriyle Afyonkarahisar'ın tanıtımını sağlayacağımızı düşünüyorum. Ben ilimize geldiğiniz için sizlere teşekkür ediyorum" ifadelerini kullandı.

TCDD 7. Bölge Müdürü Adem Sivri, hızlı tren çalışmaları hakkında bilgi verdi

ZİYARETLER SÜRÜYOR

TCDD 7'NCİ BÖLGE MÜDÜRÜ Adem Sivri, Afyonkarahisar Ticaret ve Sanayi Odası Meclis Başkanı Dr. Mehmet Sıtkı Merdivenci ile Afyonkarahisar Ticaret ve Sanayi Odası Yönetim Kurulu Başkanı Hüsnü Serteser'e "hayırlı olsun" ziyaretinde bulundu

Türkiye Cumhuriyeti Devlet Demiryolları (TCDD) 7'nci Bölge Müdürü Adem Sivri, Afyonkarahisar Ticaret ve Sanayi Odası (ATSO) Meclis Başkanı Dr. Mehmet Sıtkı Merdivenci ile ATSO Yönetim Kurulu Başkanı Hüsnü Serteser'e "hayırlı olsun" ziyaretinde bulundu.

Çalışmalar devam ediyor

Ziyarette, TCDD'nin projeleri hakkında da bilgi veren Sivri, Ankara-İzmir Yüksek Hızlı Tren Hattı'nın Afyonkarahisar bölümündeki çalışmaların devam ettiğini belirtti. ATSO Meclis Başkanı Dr. Mehmet Sıtkı Merdivenci ile ATSO Yönetim Kurulu Başkanı Hüsnü Serteser, TCDD 7'nci Bölge Müdürü Adem Sivri'ye ziyaret dolayısıyla teşekkür etti. Ziyarette ATSO Yönetim Kurulu Başkan Yardımcısı Ahmet Şükrü Köse, ATSO Yönetim Kurulu Sayman Üyesi Muammer Türker, ATSO Yönetim Kurulu Üyeleri Hayrettin Güzbey, Hacı Sait Evrenkaya ve Ahmet Anlıak da hazır bulundu.

Serteser'in başarısı örnek

Beypazarı Ticaret Odası Meclis Başkanı Hamdi Ayanoğlu ile Beypazarı Ticaret Odası Yönetim Kurulu Başkanı Ahmet Göçmen, Afyonkarahisar Ticaret ve Sanayi Odası Yönetim Kurulu Başkanı Hüsnü Serteser'i ziyaret etti. Ayanoğlu ve Göçmen, Serteser'in başarısının örnek olduğunu kaydetti.

Beypazarı Ticaret Odası (BTO) Meclis Başkanı Hamdi Ayanoğlu, BTO Yönetim Kurulu Başkanı Ahmet Göçmen, BTO Yonetim Kurulu Başkan Yardımcısı Nail Yolcuoğlu, BTO Yönetim Kurulu Sayman Üyesi Muammer Sargın, Yonetim Kurulu Üyeleri Mustafa Özdemir ve Melih İnan ile BTO Genel Sekreteri Mehmet Yurdakul, Afyonkarahisar Ticaret ve Sanayi Odası (ATSO) Yonetim Kurulu Başkanı Hüsnü Serteser'i ziyaret etti. Ziyarette ATSO Yönetim Kurulu Başkan Yardımcısı Ahmet Şükrü Kose, ATSO Yonetim Kurulu Üyesi Hayrettin Güzbey ve ATSO Genel Sekreteri Ali Şenol da yer aldı.

Ziyarette konuşan BTO Meclis Başkanı Hamdi Ayanoğlu, ATSO Yonetim Kurulu Başkanı Husnu Serteser'in üç dönem üst üste seçilmesinin büyük bir başarı olduğunu belirtti. BTO Yönetim Kurulu Başkanı Ahmet Göçmen de Serteser'in başarısının Türkiye'deki Oda ve Borsalar'a ornek olduğunu soyledi.

Başarının Anahtarı Çok Çalışmak

ATSO Yonetim Kurulu Başkanı Hüsnü Serteser, de BTO heyetine ziyaret dolayısıyla teşekkür etti. Serteser, başarının ancak çok çalışmak ve yapılan işleri takıp etmek ile yakalanabileceğini belirtti. ATSO için yoğun bir mesai ile emek verdiğini kaydeden Serteser, bu emeğin karşılığı olarak 2009'dan bu yana Yönetim Kurulu Başkanlığı görevinde olduğunu kaydetti. Serteser, Afyonkarahisar ve Beypazarı arasında benzer yonlerin olduğunu, ATSO ile BTO'nun kardeş oda olabileceğini sozlerine ekledi.

Telkari Gümüş Rozet Hediye Edildi

Ziyaretin ardından BTO heyeti, ATSO Yönetim Kurulu Başkanı Hüsnü Serteser'e Beypazarı'na özgü gümüş telkâri işlemesi ile hazırlanan Ay-Yıldızlı rozet takdım etti. Serteser de Afyon Mermen'nden yapılan hatıra gemiyi BTO heyetine hediye etti.

Yeşil Bina İçin Çalışmalar Sürüyor

ATSO Yonetim Kurulu Başkanı Hüsnü Serteser, BTO heyetine ATSO hizmet binasını da gezdirdi. ATSO hizmet binasında güneş enerjisi üretilen elektriğin kullanıldığını, kısa zaman içinde "Yeşil Bina" sertifikası almak için başvuruda bulunulacağını soyleyen Serteser, Afyonkarahisar'ın merkezinde de eski hizmet binasının yıkılarak modern bir iş merkezi yaptıklarını

"Hayırlı Olsun" ziyareti

S.S. Afyon Oto Koop. Toplu İşyeri Yapı Kooperatifi yöneticileri, Afyonkarahisar Ticaret ve Sanayi Odası Yönetim Kurulu Başkanı Hüsnü Serteser'i ziyaret etti.

Sınırlı Sorumlu Afyon Oto Koop. Toplu İşyeri Yapı Kooperatifi Yöneticisi ve Afyonkarahisar Ticaret ve Sanayi Odası (ATSO) Meclis Üyesi Suat Atıcı, Kooperatif Yöneticileri Mevlut Kavak, Mehmet Özen, ATSO Yönetim Kurulu Başkanı Hüsnü Serteser'i ziyaret etti. Kooperatif Yöneticileri, ATSO Yönetim Kurulu Başkanı Hüsnü Serteser'e "hayırlı olsun" dileklenni ileterek "Başarılı çalışmalarınızın bu dönem de artarak devam edeceğine inanıyoruz" dedi. ATSO Yönetim Kurulu Başkanı Hüsnü Serteser ise ziyaret dolayısıyla Kooperatif Yöneticileri ne teşekkür etti. **>>Haber merkezi**

"Başkan çok başarılı ki ikinci liste çıkmadı"

AK Parti Afyonkarahisar Milletvekili Av. Ali Özkaya, Afyonkarahisar Ticaret ve Sanayi Odası Yönetim Kurulu Başkanı Hüsnü Serteser'i ziyaret etti. Serteser, ekonomide istikrarın devam etmesinin işadamları için önemli olduğunu vurguladı.

Adalet ve Kalkınma Partisi (AK Parti) Milletvekili Av. Ali Özkaya, Afyonkarahisar Ticaret ve Sanayi Odası (ATSO) Yönetim Kurulu Başkanı Hüsnü Serteser'i ziyaret etti. Ziyarette AK Parti İl Başkan Yardımcıları Muhammet Zahit Özer ve Semai Kaya ile ATSO Yönetim Kurulu Başkan Yardımcısı Ahmet Şükrü Köse ile ATSO Yönetim Kurulu Üyesi Hayrettin Güzbey de hazır bulundu.

Kalkınma ve atılımlar çok daha hızlı oluyor

Ziyarette konuşan AK Parti Afyonkarahisar Milletvekili Av. Ali Özkaya, şehirde yakalanan uyumun, gelişime ve hızlı karar alınmasına katkısı olduğunu belirtti. Özkaya, "Afyonkarahisar Ticaret ve Sanayi Odası Yönetim Kurulu Başkanı Hüsnü Serteser'i telefonda tebrik ettik, ama bir de makamda tebrik etmek istedik. Demek ki Başkan çok başarılı ki ikinci bir liste bile çıkmadı. Bu aslında, Afyonkarahisar'ın belirli alanlarda iyi bir noktaya geldiğini gösteriyor. Ben hep şunu söylüyorum: İlin siyasi partilerinde, yönetiminde bir uyum ve birliktelik varsa, orada başarı, kalkınma ve atılımlar çok daha hızlı oluyor. Hamdolsun ki Sayın Bakanımız Veysel Eroğlu'nun önderliğinde Afyonkarahisar'da gerçekten iyi bir uyum var. Bu birliktelik, bizim daha hızlı kararlar almamızı sağlıyor" dedi.

İkinci Üniversite, Bu Hafta Meclis Genel Kurulu'nda

Afyonkarahisar'da ikinci devlet üniversitesinin kurulması çalışmalarının da bu yönde değerlendirilmesi gerektiğini kaydeden Özkaya, "Bu durumun son meyvesi, Afyonkarahisar'a ikinci üniversitenin kurulması. Bunu son 3-4 yıldır konuşuyoruz. Defterdarımız, Afyon'da olabilecek bütün üniversite kampüslerini çıkarttı. Bizim ilimiz, üniversiteler hakkındaki ilk düzenlemede yoktu. Sayın Bakanımız'la görüştük. Sayın Cumhurbaşkanımız Recep Tayyip Erdoğan'ı aradılar. Sayın Bakanımız, 'Biz de bu işe dahil olmalıyız' dedi. Sağlık Üniversitesi'nin kurulmasını doğru bulduk. Komisyon'dan geçti, inşallah bu hafta Türkiye Büyük Millet Meclisi Genel Kurulu'ndan geçecek. Açılmasını arzu ettiğimiz birkaç bölüm, enstitü var. Parti Yönetimimiz bu bölümleri uygun görürse, bunları da Genel Kurul'da ilave etmeyi arzu ediyoruz" ifadelerini kullandı.

750 Bin Metrekarelik Alanda Termal Şehir

Şehrin termal ve sağlık alanında ilerleme kaydettiğini, Termal Şehir projesinin hayata geçmesi ile atılımın daha kuvvetleneceğini aktaran Özkaya, "Bunun kadar önemli bir diğer husus da Termal Şehir projemiz. Bu proje 750 bin metrekarelik alanda yapılacak. Maliye Bakanlığımız bu alanı belirledi. Ankara Sağlık Bilimleri Üniversitesi Rektörü Prof. Dr. Cevdet Erdöl Bey ve Afyon Kocatepe Üniversitesi Rektörü Prof. Dr. Mustafa Solak ile bir yılı aşkın bir süredir çalışıyoruz. Ben dün Orman ve Su İşleri Bakanımız Sayın Veysel Eroğlu ile görüştüm. Daha sonra hem Kalkınma Bakanımız'a, hem eski Kalkınma Bakanımız'a, AK Partimiz'in Ekonomi İşleri Başkanı'na dosyayı akşam sundum. Seçim vaatlerimizin arasına bu Termal Şehir Projesi'nin de girmesini arzu ediyoruz. Çünkü hükümet olarak sağlık yatırımlarına çok ciddi teşvik getirdik. Afyon, bu işin merkezi. İnşallah, dünyada bu konunun merkezlerinden biri olacak. Eğer Sağlık Termal Şehri projemizi önümüzdeki 5 yıl içinde faaliyete geçirirsek, Afyon turizm açısından çok çok daha ileri noktalara gelecek" ifadelerini kullandı.

"Verilen her görevi alnımızın akıyla tamamlayacağız"

Erken seçimin hayırlı olmasını dileyen Özkaya, konuşmasını şöyle sürdürdü:"Milletimize sakin, huzurlu, şeffaf, her zaman olduğu gibi Türk Milleti'ne, Türk Devleti'ne yakışır bir olgunluk içinde seçimlerin hayırlı olmasını temenni ediyorum. Sayın Cumhurbaşkanımız Recep Tayyip Erdoğan'ı biz tekraren aday göstermek için imzalarımızı attık. İnşallah önümüzdeki hafta içinde Yüksek Seçim Kurulu'na bildireceğiz. 21 Mayıs itibariyle de listeler verilecek. Sayımız 1 arttı. 6 milletvekilimiz oldu. Afyonkarahisar'daki gücümüzü ve potansiyelimizi bildiğimiz için hepsini birden almayı gönlümüz arzu eder. Bu hedefe doğru çalışmak, bize verilen her görevi alnımızın akıyla, hakkıyla milletimize hizmet ederek tamamlamak arzusundayız."

"Ekonomiyi birlikte geliştireceğiz"

ATSO Yönetim Kurulu Başkanı Hüsnü Serteser de ziyaret dolayısıyla teşekkür etti. Serteser, şehirdeki uyumun her alana yansıdığını kaydeden "Sizin de belirttiğiniz gibi epeyce bir zamandır sizinle birlikte çalışıyoruz. Ekonomik konularda ve Afyon'un önemli konularında her zaman biz size, biz size destek olduk. Zaten bir an önce belirttiğiniz gibi şehirde böyle bir uyum yoksa şehrin gelişmesini, büyümesini beklemek mümkün değil. Bakan, Milletvekilleri, Vali, Belediye Başkanı, Rektör, Ticaret ve Sanayi Odası, Ticaret Borsası, sivil toplum kuruluşları uyum içinde çalıştı. 10 senedir Afyon'un gelişme ivmesi dışarıdan da fark edilir durumda. Ekonomi alanında gelişim, sağlık alanında Üniversitemiz'in gelişmesi, hep birlikte yapılan işler. Sayın Rektörümüz Prof. Dr. Mustafa Solak çok özverili bir şekilde çalışıyor. Bir Milletvekilimiz'in, bir Bakanımız'ın katkısı olmadan Üniversite'nin de gelişmesi, şehrin de gelişimi düşünülemez. Bizim de tek kurum olarak çalışmamız kifayet etmiyor. Birlikte çalışacağız. Hep birlikte inşallah Afyonkarahisarımız'ın ekonomisini geliştirmeye çalışacağız" dedi.

"Oybirliği ile seçildik, sorumluluğumuz arttı"

ATSO'da üç dönem üçüncü kez Yönetim Kurulu Başkanlığı görevine seçildiğini kaydeden Serteser, "Bizi, üyelerimiz üçüncü kez Ticaret ve Sanayi Odası Yönetim Kurulu Başkanlığı'na layık gördüler. Aslında sorumluluğumuzu da artırdılar. Çünkü daha önceki iki dönem, rakipler vardı. Demokratik bir ortamda yine biz seçilmiştik. Ama bu dönem oybirliği ile seçildik. Bu da bizim sorumluluğumuzu artırdı. Hem Meclis'teki ilk konuşmamda, hem de ilk Yönetim Kurulu toplantısındaki konuşmamızda, bu dönem hep birlikte daha çok çalışmamız gerektiğini belirttim" şeklinde konuştu.

Mermerin Tanıtımı Ve Satışı İçin Dev Proje

Planlanan yeni projeler hakkında da bilgi veren Serteser, şöyle devam etti: "Daha önce Ticaret ve Sanayi Odamız'ın altyapısına iki dönemde yatırımlar yaptık. Ekonomik faaliyetlerimiz de oldu. Bu dönemimizde Afyonkarahisar'ın sektörlerini tüm Türkiye ve dünyada duyuracak, duyurmanın ötesinde geliştirecek faaliyetlerde bulunmak istiyoruz. Bu dönemin projesi olarak, hizmet binamızın arkasındaki binamızı mermer sektörüne devamlı bir fuar şeklinde, alışveriş yapılabilecek bir Alışveriş Merkezi oluşturmak istiyoruz. Oteller bölgesindeki misafirlerin de burayı ziyaret etmesi ile Türkiye'de ve dünyada tanınan bir merkez olmak istiyoruz. Projelerini hazırlıyoruz. Mermer sektörü temsilcilerinin de fikirlerini alıp bu dönemde bunu kısa dönemde hayata geçirmek istiyoruz. Hep birlikte çalışacağız ve başaracağız."

Gelişme, İstikrarlı Ekonomiye Bağlı

Türkiye'de ekonomik alanda yakalanan istikrarın devam etmesinin önemini vurgulayan Serteser, "24 Haziran 2018'de erken seçim gerçekleşmiş olacak. Türkiye uzun yıllardır ekonomide istikrar sağladı. Bu istikrarın devam etmesi, tüm işadamları için önemli bir unsurdur. Gelişme de istikrarlı bir ekonomiye bağlı. İstikrarlı bir ekonomi de sağlam bir siyasi rejimin güçlülüğüne bağlı. İnşallah önümüzdeki dönem de bu istikrar devam eder. Seçimlerin tüm ülkemize, şehrimize, sizlere hayırlı uğurlu olmasını temenni ediyorum. Size de başarılar diliyorum" değerlendirmesinde bulundu. **>>Haber merkezi**

Gazete 3 haber
30 NISAN 2018 PAZARTESİ
SAYFA 5

ÖNEMLİ TELEFONLAR

Afyonkarahisar İçin Namaz Saatleri

İmsak | Güneş | Öğle | İkindi | Akşam | Yatsı

ATSO YÖNETİM KURULU BAŞKANI SERTESER:

'Ekonomideki istikrarın devam etmesi işadamları için önemli'

AK Parti Afyonkarahisar Milletvekili Av. Ali Özkaya, Afyonkarahisar Ticaret ve Sanayi Odası Yönetim Kurulu Başkanı Hüsnü Serteser'i ziyaret etti. Serteser, ekonomide istikrarın devam etmesinin işadamları için önemli olduğunu vurguladı.

Ferhat YÜKSEL

Adalet ve Kalkınma Partisi (AK Parti) Milletvekili Av. Ali Özkaya, Afyonkarahisar Ticaret ve Sanayi Odası (ATSO) Yönetim Kurulu Başkanı Hüsnü Serteser'i ziyaret etti. Ziyarette AK Parti İl Başkan Yardımcıları Muhammet Zahit Özer ve Somal Kayalı ile ATSO Yönetim Kurulu Başkan Yardımcısı Ahmet Şükrü Kınacı ile ATSO Yönetim Kurulu Üyesi Hayrettin Gurkey de hazır bulundu.

Özkaya, kendisine verilen görevi sonuna kadar yerine getirmeye devam edeceğini söyledi.

Serteser, ekonomideki istikrarın devam etmesinin işadamları için önemli olduğunu söyledi.

"BAŞKAN ÇOK BAŞARILI Kİ İKİNCİ LİSTE ÇIKMADI"

Ziyarette konuşan AK Parti Afyonkarahisar Milletvekili Av. Ali Özkaya, yaptıkları çalışmaların sürmesi, çoğalması ve hızlı karar almamızda katkı olduğunu belirtti. Özkaya, "Afyonkarahisar Ticaret ve Sanayi Odası Yönetim Kurulu Başkanı Hüsnü Serteser'i telefonda tebrik ettik, ama bir de makamda tebrik etmek istedik. Demek ki Başkan çok başarılı ki ikinci bir liste çıkmadı. Bu şöyle dursun, Afyonkarahisar'ın belirli alanında iyi bir noktaya geldiğini gösteriyor. Ben hep şunu söylüyorum. Bir iktidar partisinde, yönetiminde bir [illegible] varsa, orada başarı, kalıcılık ve atılımlar çok daha hızlı oluyor. Hükümetsiz ile Sayın Başbakanımız Sayın Erdoğan'ın önderliğinde Afyonkarahisar'da yaptıkları çalışmaları biliyorum. Bu bakımdan, [illegible] kararlı ilerlemeye devam ediyor" dedi.

İKİNCİ ÜNİVERSİTE, BU HAFTA MECLİS GENEL KURULU'NDA

Afyonkarahisar'da İkinci Devlet Üniversitesinin kurulması çalışmalarının da bu yönde devam ettiğini ve geldiğini kaydeden Özkaya, "Bu [illegible] Afyonkarahisar'a ikinci üniversitemiz kazandırıldı. Bunun 3-4 yıldır [illegible] yapıldı. Demokratik [illegible] Afyon'da [illegible] çıkardık. Sayın Bakanımız da geldiler. Sayın Bakanımız, bir de bu [illegible] dedi. Sağlık Üniversitesinin kurulmasını doğru buluyoruz. Komisyondan geçti. İnşallah bu hafta Türkiye Büyük Millet Meclisi Genel Kurulu'na geliyorlar. Açılmasını arzu ettiğimiz tabii, bütün [illegible] var. Parti Yönetimimiz bu konuyla uğraşıyor ve bunlar da Genel Kurulda kısa [illegible] olacaktır" ifadesini kullandı.

"750 BİN METREKARELİK ALANDA TERMAL ŞEHİR"

Sağlık, termal ve kaplıca alanında [illegible] yapılan Termal Şehir çalışmaları hakkında geçmişe ilişkin [illegible] Özkaya, "Bunun kadar önemli bir diğer konu da Termal Şehir projesi. Bu proje 750 bin metrekareye [illegible] yapılacak. Maliye Bakanlığımız bu alanı belirledi. Ankara Sağlık Bilimleri Üniversitesi Rektörü Prof. Dr. Cevdet Erdöl Bey ve Afyon Kocatepe Üniversitesi Rektörü Prof. Dr. Mustafa Sabık da bir yıl aşkın bir süredir çalışıyorlar. Ben dün Gümrük ve Ticaret İşleri Bakanımız Sayın Veysel Eroğlu'na gösterdim. Daha sonra hem Kalkınma Bakanımız'a, hem eski Kalkınma Bakanımız'a, AK Partimizin Ekonomi İşleri Başkanlığına dosyayı arkasını sundum. Seçim [illegible] bu Termal Şehir Projesi'nin de [illegible] ediyoruz. Çünkü hükümet olarak sağlık yatırımlarına çok ciddi teşvik getirdik. Afyon, bu işin merkezi. İnşallah dünyada bu konunun merkezlerinin bir olacak. Eğer Sağlık Termal Şehir projemizi önümüzdeki 5 yıl içinde faaliyete geçirmek, Afyon bu konu açısından çok çok daha iyi noktalara gelecek" diye konuştu.

"VERİLEN HER GÖREVİ ALNIMIZIN AKIYLA TAMAMLAYACAĞIZ"

Erken seçimde hayırlı olmasını dileyen Özkaya, konuşmasını şöyle sürdürdü: "Milletimiz sevgi, huzuru, güvenliği, iş imkanlarını ve gücü [illegible] Türk Milletine, Türk Devletine [illegible] ediyoruz. Sayın Cumhurbaşkanımız Recep Tayyip Erdoğan'ı, bu tebrikten aday gösteriyoruz. İçişleri [illegible] ettik, inşallah önümüzdeki hafta içinde Yüksek Seçim Kuruluna müracaat ediyoruz. 21 Mayıs'ta ülkeye de iyiler verecek. Sayın [illegible] ettik. Ülkemizin [illegible] ve potansiyelinin bekçisi için [illegible] birden almayı gerektirmiş olmuş oldu. Bu hedefe doğru çalışmak, bize verilen her görevi [illegible] akıyla, hakkıyla mıhlamaya hizmet edip ki tamamlamak arzusundayız."

"EKONOMİYİ BİRLİKTE GELİŞTİRECEĞİZ"

ATSO Yönetim Kurulu Başkanı Hüsnü Serteser de ziyaret dolayısıyla teşekkür etti. Serteser, şehrindeki ekonomun her alana yansıdığını kaydeden, "Sizin de belirttiğiniz gibi çeyrek bir zamandır şehrde birlikte çalışıyoruz. Ekonomik konularda ve Afyon'un önemli konularında hep zaman biz size, biz size destek olduk. Zaten bir an önce belirttiğiniz gibi şehrde böyle bir uyum yoksa şehrin gelişmesini, büyümesini beklemek mümkün değil. Bakan, Milletvekilleri, Vali, Belediye Başkanı, Rektör, Ticaret ve Sanayi Odası, Ticaret Borsası, sivil toplum kuruluşları uyum içinde çalıştı. 10 senedir Afyon'un gelişme sürmesi dışarıdan da fark edilir durumda. Ekonomi alanında gelişim, sağlık alanında ilerlemelerimiz'in çoğunun, hep birlikte yapılan işler. Sayın Bakanımız Prof. Dr. Mustafa Sabık çok özverili bir şekilde çalışıyor. Bir Mühendislik'in, bir Bakanlık'ın kalkınmasında Üniversitenin de gelişmesi, sağlıklı de gelişim düşünülemez. Bu [illegible] kurum olarak çalışmamız kalıyor olacaktır. Birlikte çalışıyoruz. Hep bir ülke inşasını Afyonkarahisar'ın [illegible] yapıyoruz" dedi.

"OYBİRLİĞİ İLE SEÇİLDİK, SORUMLULUĞUMUZ ARTTI"

ATSO'da üç dönem üçüncü kez Yönetim Kurulu Başkanlığı görevine seçildiğini kaydeden Serteser, "Bu, üyelerimiz üçüncü kez Ticaret ve Sanayi Odası Yönetim Kurulu Başkanlığına layık gördükleri. Aslında sorumluluğumuzu da arbırdılar. Çünkü daha [illegible] bir dönem, rakıplar vardı. Demokratik bir ortamda yine biz seçildik. Ama bu dönem oybirliği ile seçildik. Bu da bizim sorumluluğumuzu arttırdı. Hem Medeniyetimiz ilk konuşmamda, hem de ilk Yönetim Kurulu toplantısında bir vade söyledi. Yeni süreç, [illegible] Türkiye Cumhuriyeti'nin kurulduğunun bütünsel olarak, coğrafyasında [illegible] milletinin nezdindeki itibarına ve oyun kurulduğu ve yapılan projelerdeki [illegible] ve [illegible] daha da [illegible] bundan sonra çok daha güçlü bir [illegible] bütün kurulan tuzakları boşa çıkarmak [illegible] [illegible] gördük. Bu bunu azıtı [illegible] 24 Haziran'da bozacağız."

"AFYONKARAHİSAR AK PARTİ'NİN KURULDUĞU YER"

24 Haziran'da Kasım 2015 seçimlerinde AK Partinin Afyonkarahisar'da daha iyi oyun daha [illegible] ifade eden Özkaya, "Afyonkarahisar AK Partinin kurulduğu yer ve en yüksek destek aldığı [illegible] ve milletvekili sayısında 5'den 6'ya çıktı. [illegible] Kasım ayındaki seçimde tamam en yüksek oyu aldık ama [illegible] 21 Mayıs'taki bu seçimi [illegible] temsil edecek [illegible] ile [illegible] ile ziyaretler [illegible] edecek [illegible] bekleyecek. Bizde hep [illegible] ve [illegible] [illegible] ve [illegible] ediyoruz. [illegible] ediyoruz. [illegible] millet [illegible] ortaya çıkacak" dedi.

'Bizim adayımız belli, muhalefet adayını belirleyemedi'

Megabirlik Medya'ya ziyarette bulunan ve 24 Haziran'da yapılacak olan genel seçimler hakkında açıklama yapan AK Parti Afyonkarahisar Milletvekili Ali Özkaya, AK Parti'nin cumhurbaşkanı adayının belli olduğunu, ana muhalefetin adayını belirlemesi gerektiğini söyleyerek, "Muhalefet adayını bir an önce belirlemeli ve yarış başlamalıdır" dedi.

Alkan KURT

AK Parti Afyonkarahisar Milletvekili Ali Özkaya yaptığı ziyarette [illegible] açıklamalarda bulundu. Özkaya, "Dorukta [illegible] arkadaşımız Muharrem İnce'yi Türkiye'yi yönetmekle [illegible] diyorlar. [illegible] Kemal Kılıçdaroğlu'na [illegible] daha da [illegible] AK Parti [illegible] bütün [illegible] ve [illegible] bir platform [illegible] [illegible] bu [illegible] [illegible] diye konuştu.

Özkaya muhalefetin adayını belirlemesi gerektiğini söyledi.

"DÜNYA LİDERİ RECEP TAYYİP ERDOĞAN ADAYIMIZ"

CHP'nin İyi Parti'ye geçen milletvekili hakkında [illegible] Özkaya, "24 Haziran'da yeni seçim [illegible] ve Cumhurbaşkanlığı sistemi artık doğ[illegible] 21 Mayıs'ta yapılacak [illegible] seçimi [illegible] Recep Tayyip Erdoğan'ı [illegible] aday gösteriyoruz. Muhalefet [illegible] önce seçim olacak. Sayın Cumhurbaşkanımız Recep Tayyip Erdoğan, Millet [illegible] ettik. Gelecekte [illegible] hafta içinde Yüksek Seçim Kuruluna müracaat ediyoruz. 21 Mayıs'ta ülkeye de iyiler verecek. Sayın [illegible] ettik. [illegible] potansiyelinin bekçisi için [illegible] birden almayı gerektirmiş olmuş oldu. Bu hedefe doğru çalışmak, bize verilen her görevi [illegible] akıyla, hakkıyla mıhlamaya hizmet edip ki tamamlamak arzusundayız." [illegible] bir an evvel başlamalı. Yarış başlıyor sürüşte hakikaten Türk siyasi tarihinde [illegible] CHP'den İyi Parti'ye geçen milletvekilinin o mahrup, [illegible] [illegible] [illegible] [illegible] bundan sonra çok daha güçlü bir [illegible] bütün kurulan tuzakları boşa çıkarmak [illegible] [illegible] gördük. Bu bunu azıtı [illegible] 24 Haziran'da bozacağız."

"AFYONKARAHİSAR AK PARTİ'NİN KURULDUĞU YER"

24 Haziran'da Kasım 2015 seçimlerinde AK Partinin Afyonkarahisar'da daha iyi oyun daha [illegible] ifade eden Özkaya, "Afyonkarahisar AK Partinin kurulduğu yer ve en yüksek destek aldığı [illegible] ve milletvekili sayısında 5'den 6'ya çıktı. [illegible] Kasım ayındaki seçimde tamam en yüksek oyu aldık ama [illegible] 21 Mayıs'taki bu seçimi [illegible] temsil edecek [illegible] ile [illegible] ile ziyaretler [illegible] edecek [illegible] bekleyecek. Bizde hep [illegible] ve [illegible] [illegible] ve [illegible] ediyoruz. [illegible] ediyoruz. [illegible] millet [illegible] ortaya çıkacak" dedi.

Özkaya ve beraberindeki heyet, Megabirlik Medya'yı ziyaret etti.

Serteser, Afyon Oto Kooperatifi heyetini ağırladı

S.S. Afyon Oto Koop. Tüketim Yapı Kooperatifi yönetiminin, Afyonkarahisar Ticaret ve Sanayi Odası Yönetim Kurulu Başkanı Hüsnü Serteser'i ziyaret ettiği bildirildi.

Sanayi Sokak'taki Afyon Oto Koop. Tüketim Yapı Kooperatifi Yönetim Kurulu Başkanı Mehmet Özer, Ali Ağa Yönetim Kurulu Başkan Yardımcısı Ahmet Şükrü Kınacı, Yönetim Kurulu Üyesi Hayrettin Gurkey, ATSO Yönetim Kurulu Başkan Yardımcısı Serteser'e "Hayırlı olsun" ziyaretinde bulunarak Ülkemizin yükselişine katkıyı sürdürmek adına çalışmalarına devam edeceğine inandıklarını ifade ettiler.

Serteser'e "Hayırlı olsun" ziyaretinde bulunan Afyon Oto Koop. Tüketim Yapı Kooperatifi Yönetim Kurulu'nu ağırlayan ATSO Yönetim Kurulu Başkanı Hüsnü Serteser, "Ülkemizin yükselişine katkıyı sürdürmek adına çalışmalarınızda size yardımcı olmaya devam edeceğiz" dedi. ATSO Yönetim Kurulu Başkanı Hüsnü Serteser'in ziyaretinde bulunan Afyon Oto Koop. Tüketim Kooperatifi Yönetim Kurulu'na teşekkür etti.

'Serteser örnek olacak bir başarı sağladı'

Beypazarı Ticaret Odası Meclis Başkanı Hamdi Ayanoğlu ile Beypazarı Ticaret Odası Yönetim Kurulu Başkanı Ahmet Göçmen, Afyonkarahisar Ticaret ve Sanayi Odası Yönetim Kurulu Başkanı Hüsnü Serteser'i ziyaret etti. Ayanoğlu ve Göçmen, Serteser'in başarısının örnek olduğunu kaydetti.

Şükrü Bakibaba

Beypazarı Ticaret ve Sanayi Odası heyeti ATSO'yu ziyaret etti

Serteser, Beypazarı heyetine ATSO Binasını gezdirdi.

Beypazarı Ticaret Odası (BTO) Meclis Başkanı Hamdi Ayanoğlu, BTO Yönetim Kurulu Başkanı Ahmet Göçmen, BTO Yönetim Kurulu Başkan Yardımcısı Nail Yolcuoğlu, BTO Yönetim Kurulu Sayman Üyesi Muammer Sargın, Yönetim Kurulu Üyeleri Mustafa Özdemir ve Melih İnan ile BTO Genel Sekreteri Mehmet Yurdakul, Afyonkarahisar Ticaret ve Sanayi Odası (ATSO) Yönetim Kurulu Başkanı Hüsnü Serteser'i ziyaret etti. Ziyarette ATSO Yönetim Kurulu Başkan Yardımcısı Ahmet Şükrü Köse, ATSO Yönetim Kurulu Üyesi Hayrettin Güzbey ve ATSO Genel Sekreteri Ali Şenol da yer aldı.

Ziyarette konuşan BTO Meclis Başkanı Hamdi Ayanoğlu, ATSO Yönetim Kurulu Başkanı Hüsnü Serteser'in üç dönem üst üste seçilmesinin büyük bir başarı olduğunu belirtti. BTO Yönetim Kurulu Başkanı Ahmet Göçmen de Serteser'in başarısının Türkiye'deki Oda ve Borsalar'a örnek olduğunu söyledi.

BAŞARININ ANAHTARI ÇOK ÇALIŞMAK

ATSO Yönetim Kurulu Başkanı Hüsnü Serteser de BTO heyetine ziyaret dolayısıyla teşekkür etti. Serteser, başarının ancak çok çalışmak ve yapılan işleri takip etmek ile yakalanabileceğini belirtti. ATSO için yoğun bir mesai ile emek verdiğini kaydeden Serteser, bu emeğin karşılığı olarak 2009'dan bu yana Yönetim Kurulu Başkanlığı görevinde olduğunu kaydetti. Serteser, Afyonkarahisar ve Beypazarı arasında benzer yönlerin olduğunu, ATSO ile BTO'nun kardeş oda olabileceğini sözlerine ekledi.

TELKÂRİ GÜMÜŞ ROZET HEDİYE EDİLDİ

Ziyaretin ardından BTO heyeti, ATSO Yönetim Kurulu Başkanı Hüsnü Serteser'e Beypazarı'na özgü gümüş telkâri işlemesi ile hazırlanan Ay-Yıldızlı rozet takdim etti. Serteser de Afyon Mermeri'nden yapılan hatıra gemiyi BTO heyetine hediye etti.

YEŞİL BİNA İÇİN ÇALIŞMALAR SÜRÜYOR

ATSO Yönetim Kurulu Başkanı Hüsnü Serteser, BTO heyetine ATSO hizmet binasını da gezdirdi. ATSO hizmet binasında güneş enerjisi üretilen elektriğin kullanıldığını, kısa zaman içinde "Yeşil Bina" sertifikası almak için başvuruda bulunulacağını söyleyen Serteser, Afyonkarahisar'ın merkezinde de eski hizmet binasının yıkılarak modern bir iş merkezi yaptırdıklarını söyledi.

FİYATI 25 KRŞ. (KDV DAHİL) 30 NİSAN 2018 PAZARTESİ

HISAR

Günlük Tarafsız Siyasi Gazete www.afyonhisargazetesi.com

"Ekonomide istikrar devam etmeli"

AK Parti Afyonkarahisar Milletvekili Av. Ali Özkaya, Afyonkarahisar Ticaret ve Sanayi Odası Yönetim Kurulu Başkanı Hüsnü Serteser'i ziyaret etti. Serteser, ekonomide istikrarın devam etmesinin işadamları için önemli olduğunu vurguladı

Adalet ve Kalkınma Partisi (AK Parti) Milletvekili Av. Ali Özkaya, Afyonkarahisar Ticaret ve Sanayi Odası (ATSO) Yönetim Kurulu Başkanı Hüsnü Serteser'i ziyaret etti. Ziyarette AK Parti İl Başkan Yardımcıları Muhammet Zahit Özer ve Semai Kaya ile ATSO Yönetim Kurulu Başkan Yardımcısı Ahmet Şükrü Köse ile ATSO Yönetim Kurulu Üyesi Hayrettin Güzbey de hazır bulundu.

"BAŞKAN ÇOK BAŞARILI KİİKİNCİ LİSTE ÇIKMADI"

Ziyarette konuşan AK Parti Afyonkarahisar Milletvekili Av. Ali Özkaya, şehirde yakalanan uyumun, gelişime ve hızlı karar alınmasına katkısı olduğunu belirtti. Özkaya, "Afyonkarahisar Ticaret ve Sanayi Odası Yönetim Kurulu Başkanı Hüsnü Serteser'i telefonda tebrik ettik, ama bir de makamda tebrik etmek istedik. Demek ki Başkan çok başarılı ki ikinci bir liste bile çıkmadı. Bu aslında, Afyonkarahisar'ın belirli alanlarda iyi bir noktaya geldiğini gösteriyor. Ben hep şunu söylüyorum: İlin siyasi partilerinde, yönetiminde bir uyum ve birliktelik varsa, orada başarı, kalkınma ve atılımlar çok daha hızlı oluyor. Hamdolsun ki Sayın Bakanımız Veysel Eroğlu'nun önderliğinde Afyonkarahisar'da gerçekten iyi bir uyum var. Bu birliktelik, bizim daha hızlı kararlar almamızı sağlıyor" dedi.

İKİNCİ ÜNİVERSİTE, BU HAFTA MECLİS GENEL KURULU'NDA

Afyonkarahisar'da ikinci devlet üniversitesinin kurulması çalışmalarının da bu yönde değerlendirilmesi gerektiğini kaydeden Özkaya, "Bu durumun son meyvesi, Afyonkarahisar'a ikinci üniversitenin kurulması. Bunu son 3-4 yıldır konuşuyoruz. Defterdarımız, Afyon'da olabilecek bütün üniversite kampüslerini çıkarttı. Bizim ilimiz, üniversiteler hakkındaki ilk düzenlemede yoktu. Sayın Bakanımız'la görüştük. Sayın Cumhurbaşkanımız Recep Tayyip Erdoğan'ı aradılar. Sayın Bakanımız, 'Biz de bu işe dahil olmalıyız' dedi. Sağlık Üniversitesi'nin kurulmasını doğru bulduk. Komisyon'dan geçti, inşallah bu hafta Türkiye Büyük Millet Meclisi Genel Kurulu'ndan geçecek. Açılmasını arzu ettiğimiz birkaç bölüm, enstitü var. Parti Yönetimimiz bu bölümleri uygun görürse, bunları da Genel Kurul'da ilave etmeyi arzu ediyoruz" ifadelerini kullandı.

750 BİN METREKARELİK ALANDA TERMAL ŞEHİR

Şehrin termal ve sağlık alanında ilerleme kaydettiğini, Termal Şehir projesinin hayata geçmesi ile atılımın daha kuvvetleneceğini aktaran Özkaya, "Bunun kadar önemli bir diğer husus da Termal Şehir projemiz. Bu proje 750 bin metrekarelik alanda yapılacak. Maliye Bakanlığımız bu alanı belirledi. Ankara Sağlık Bilimleri Üniversitesi Rektörü Prof. Dr. Cevdet Erdöl Bey ve Afyon Kocatepe Üniversitesi Rektörü Prof. Dr. Mustafa Solak ile bir yılı aşkın bir süredir çalışıyoruz. Ben dün Orman ve Su İşleri Bakanımız Sayın Veysel Eroğlu ile görüştüm. Daha sonra hem Kalkınma Bakanımız'a, hem eski Kalkınma Bakanımız'a, AK Partimiz'in Ekonomi İşleri Başkanı'na dosyayı akşam sundum. Seçim vaatlerimizin arasına bu Termal Şehir Projesi'nin de girmesini arzu ediyoruz. Çünkü hükümet olarak sağlık yatırımlarına çok ciddi teşvik getirdik. Afyon, bu işin merkezi. İnşallah, dünyada bu konunun merkezlerinden biri olacak. Eğer Sağlık Termal Şehri projemizi önümüzdeki 5 yıl içinde faaliyete geçirirsek, Afyon turizm açısından çok çok daha ileri noktalara gelecek" ifadelerini kullandı.

Kadınana
Sesiniz, Gözünüz, Kulağınız
Günlük Tarafsız Siyasi Gazete

Serteser'in başarısı örnek

Beypazarı Ticaret Odası Meclis Başkanı Hamdi Ayanoğlu ile Beypazarı Ticaret Odası Yönetim Kurulu Başkanı Ahmet Göçmen, Afyonkarahisar Ticaret ve Sanayi Odası Yönetim Kurulu Başkanı Hüsnü Serteser'i ziyaret etti. Ayanoğlu ve Göçmen, Serteser'in başarısının örnek olduğunu kaydetti.

Beypazarı Ticaret Odası (BTO) Meclis Başkanı Hamdi Ayanoğlu, BTO Yönetim Kurulu Başkanı Ahmet Göçmen, BTO Yönetim Kurulu Başkan Yardımcısı Nail Yolcuoğlu, BTO Yönetim Kurulu Sayman Üyesi Muammer Sargın, Yönetim Kurulu Üyeleri Mustafa Özdemir ve Melih İnan ile BTO Genel Sekreteri Mehmet Yurdakul, Afyonkarahisar Ticaret ve Sanayi Odası (ATSO) Yönetim Kurulu Başkanı Hüsnü Serteser'i ziyaret etti. Ziyarette ATSO Yönetim Kurulu Başkan Yardımcısı Ahmet Şükrü Köse, ATSO Yönetim Kurulu Üyesi Hayrettin Güzbey ve ATSO Genel Sekreteri Ali Şenol da yer aldı.

Ziyarette konuşan BTO Meclis Başkanı Hamdi Ayanoğlu, ATSO Yönetim Kurulu Başkanı Hüsnü Serteser'in üç dönem üst üste seçilmesinin büyük bir başarı olduğunu belirtti. BTO Yönetim Kurulu Başkanı Ahmet Göçmen de Serteser'in başarısının Türkiye'deki Oda ve Borsalar'a örnek olduğunu söyledi.

BAŞARININ ANAHTARI ÇOK ÇALIŞMAK

ATSO Yönetim Kurulu Başkanı Hüsnü Serteser de BTO heyetine ziyaret dolayısıyla teşekkür etti.

Serteser, başarının ancak çok çalışmak ve yapılan işleri takip etmek ile yakalanabileceğini belirtti. ATSO için yoğun bir mesai ile emek verdiğini kaydeden Serteser, bu emeğin karşılığı olarak 2009'dan bu yana Yönetim Kurulu Başkanlığı görevinde olduğunu kaydetti. Serteser, Afyonkarahisar ve Beypazarı arasında benzer yönlerin olduğunu, ATSO ile BTO'nun kardeş oda olabileceğini sözlerine ekledi.

TELKÂRİ GÜMÜŞ ROZET HEDİYE EDİLDİ

Ziyaretin ardından BTO heyeti, ATSO Yönetim Kurulu Başkanı Hüsnü Serteser'e Beypazarı'na özgü gümüş telkâri işlemesi ile hazırlanan Ay-Yıldızlı rozet takdim etti. Serteser de Afyon Mermeri'nden yapılan hatıra gemiyi BTO heyetine hediye etti.

YEŞİL BİNA İÇİN ÇALIŞMALAR SÜRÜYOR

ATSO Yönetim Kurulu Başkanı Hüsnü Serteser, BTO heyetine ATSO hizmet binasını da gezdirdi. ATSO hizmet binasında güneş enerjisi üretilen elektriğin kullanıldığını, kısa zaman içinde "Yeşil Bina" sertifikası almak için başvuruda bulunulacağını söyleyen Serteser, Afyonkarahisar'ın merkezinde de eski hizmet binasının yıkılarak modern bir iş merkezi yaptırdıklarını söyledi.

Ekonomide istikrarın devam etmesi, işadamları için önemlidir

AK Parti Afyonkarahisar Milletvekili Av. Ali Özkaya, Afyonkarahisar Ticaret ve Sanayi Odası Yönetim Kurulu Başkanı Husnu Serteser'i ziyaret etti. Serteser, ekonomide istikrarın devam etmesinin işadamları için önemli olduğunu vurguladı.

Adalet ve Kalkınma Partisi (AK Parti) Milletvekili Av. Ali Özkaya, Afyonkarahisar Ticaret ve Sanayi Odası (ATSO) Yönetim Kurulu Başkanı Husnü Serteser'i ziyaret etti. Ziyarette AK Parti İl Başkan Yardımcıları Muhammet Zahit Özer ve Semai Kaya ile ATSO Yönetim Kurulu Başkan Yardımcısı Ahmet Şükrü Köse ile ATSO Yönetim Kurulu Üyesi Hayrettin Güzbey de hazır bulundu.

"BAŞKAN ÇOK BAŞARILI Kİ İKİNCİ LİSTE ÇIKMADI"

Ziyarette konuşan AK Parti Afyonkarahisar Milletvekili Av. Ali Özkaya, şehirde yakalanan uyumun, gelişime ve hızlı karar alınmasına katkısı olduğunu belirtti. Özkaya, "Afyonkarahisar Ticaret ve Sanayi Odası Yönetim Kurulu Başkanı Husnü Serteser'i telefonda tebrik ettik, ama bir de makamda tebrik etmek istedik. Demek ki Başkan çok başarılı ki ikinci bir liste bile çıkmadı. Bu aslında, Afyonkarahisar'ın belirli alanlarda iyi bir noktaya geldiğini gösteriyor. Ben hep şunu söyluyorum. İlin siyasi partilerinde, yönetiminde bir uyum ve birliktelik varsa, orada başarı, kalkınma ve atılımlar çok daha hızlı oluyor. Hamdolsun ki Sayın Bakanımız Veysel Eroğlu'nun önderliğinde Afyonkarahisar'da gerçekten iyi bir uyum var. Bu birliktelik, bizim daha hızlı kararlar almamızı sağlıyor" dedi.

İKİNCİ ÜNİVERSİTE, BU HAFTA MECLİS GENEL KURULU'NDA

Afyonkarahisar'da ikinci devlet üniversitesinin kurulması çalışmalarının da bu yönde değerlendirilmesi gerektiğini kaydeden Özkaya, "Bu durumun son meyvesi, Afyonkarahisar'a ikinci üniversitenin kurulması. Bunu son 3-4 yıldır konuşuyoruz. Defterdarımız, Afyon'da olabilecek bütün üniversite kampuslerini çıkarttı. Bizim ilimiz, üniversiteler hakkındaki ilk düzenlemede yoktu. Sayın Bakanımız'la görüştük. Sayın Cumhurbaşkanımız Recep Tayyip Erdoğan'ı aradılar. Sayın Bakanımız, 'Biz de bu işe dahil olmalıyız' dedi. Sağlık Üniversitesi'nin kurulmasını doğru bulduk. Komisyon'dan geçti, inşallah bu hafta Türkiye Büyük Millet Meclisi Genel Kurulu'ndan geçecek. Açılmasını arzu ettiğimiz birkaç bölüm, enstitü var. Parti Yönetimimiz bu bölümleri uygun görürse, bunları da Genel Kurul'da ilave etmeyi arzu ediyoruz" ifadelerini kullandı.

750 BİN METREKARELİK ALANDA TERMAL ŞEHİR

Şehrin termal ve sağlık alanında ilerleme kaydettiğini, Termal Şehir projesinin hayata geçmesi ile atılımın daha kuvvetleneceğini aktaran Özkaya, "Bunun kadar önemli bir diğer husus da Termal Şehir projemiz. Bu proje 750 bin metrekarelik alanda yapılacak. Maliye Bakanlığımız bu alanı belirledi. Ankara Sağlık Bilimleri Üniversitesi Rektörü Prof. Dr. Cevdet Erdöl Bey ve Afyon Kocatepe Üniversitesi Rektörü Prof.

Dr. Mustafa Solak ile bir yılı aşkın bir süredir çalışıyoruz. Ben dün Orman ve Su İşleri Bakanımız Sayın Veysel Eroğlu ile görüştüm. Daha sonra hem Kalkınma Bakanımız'a, hem eski Kalkınma Bakanımız'a, AK Partimiz'in Ekonomi İşleri Başkanı'na dosyayı akşam sundum. Seçim vaatlenmizin arasına bu Termal Şehir Projesi'nin de girmesini arzu ediyoruz. Çünkü hükumet olarak sağlık yatırımlarına çok ciddi teşvik getirdik. Afyon, bu işin merkezi. İnşallah, dünyada bu konunun merkezlerinden biri olacak. Eğer Sağlık Termal Şehri projemizi önumüzdeki 5 yıl içinde faaliyete geçirirsek, Afyon turizm açısından çok çok daha ileri noktalara gelecek" ifadelerini kullandı.

"VERİLEN HER GÖREVİ ALNIMIZIN AKIYLA TAMAMLAYACAĞIZ"

Erken seçimin hayırlı olmasını dileyen Özkaya, konuşmasını şöyle sürdürdü: "Milletimize sakin, huzurlu, şeffaf, her zaman olduğu gibi Türk Milleti'ne, Türk Devleti'ne yakışır bir olgunluk içinde seçimlerin hayırlı olmasını temenni ediyorum. Sayın Cumhurbaşkanımız Recep Tayyip Erdoğan'ı biz tekraren aday göstermek için imzalarımızı attık. İnşallah önumüzdeki hafta içinde Yüksek Seçim Kurulu'na bildireceğiz. 21 Mayıs itibarıyle de listeler verilecek. Sayımız 1 arttı. 6 milletvekilimiz oldu. Afyonkarahisar'daki gücumüzü ve potansiyelimizi bildiğimiz için hepsini birden almayı gönlümüz arzu eder. Bu hedefe doğru çalışmak, bize verilen her görevi alnımızın akıyla, hakkıyla milletimize hizmet ederek tamamlamak arzusundayız."

"EKONOMİYİ BİRLİKTE GELİŞTİRECEĞİZ"

ATSO Yönetim Kurulu Başkanı Husnu Serteser de ziyaret dolayısıyla teşekkür ettı. Serteser, şehirdeki uyumun her alana yansıdığını kaydeden "Sizin de belirttiğiniz gibi epeyce bir zamandır sizinle birlikte çalışıyoruz. Ekonomik konularda ve Afyon'un önemli konularında her zaman biz size, biz size destek olduk. Zaten bir an önce belirttiğiniz gibi şehirde böyle bir uyum yoksa şehrin gelişmesini, büyümesini beklemek mümkün değil. Bakan, Milletvekilleri, Valı, Belediye Başkanı, Rektör, Ticaret ve Sanayi Odası, Ticaret Borsası, sıvıl toplum kuruluşları uyum içinde çalıştı. 10 senedir Afyon'un gelişme ıvmesi dışarıdan da fark edilir durumda. Ekonomi alanında gelişim, sağlık alanında Üniversitemiz'in gelişmesi, hep birlikte yapılan işler. Sayın Rektörümüz Prof. Dr. Mustafa Solak çok özvenli bir şekilde çalışıyor. Bir Milletvekilimiz'in, bir Bakanımız'ın katkısı olmadan Üniversite'nin de gelişmesi, şehrin de gelişimi düşünülemez. Bizim de tek kurum olarak çalışmamız kifayet etmiyor. Birlikte çalışacağız. Hep birlikte inşallah Afyonkarahisarımız'ın ekonomisini geliştirmeye çalışacağız" dedi.

"OYBİRLİĞİ İLE SEÇİLDİK, SORUMLULUĞUMUZ ARTTI"

ATSO'da üç dönem üçüncü kez Yönetim Kurulu Başkanlığı görevine seçildiğini kaydeden Serteser, "Bizi, üyelerimiz üçüncü kez Ticaret ve Sanayi Odası Yönetim Kurulu Başkanlığı'na layık gördüler. Aslında sorumluluğumuzu da artırdılar. Çünkü daha önceki iki dönem, rakipler vardı. Demokratik bir ortamda yine biz seçilmıştik. Ama bu dönem oybirliği ile seçildik. Bu da bizim sorumluluğumuzu artırdı. Hem Meclis'teki ilk konuşmamda, hem de ilk Yönetim Kurulu toplantısındaki konuşmamızda, bu dönem hep birlikte daha çok çalışmamız gerektiğini belirttim" şeklinde konuştu.

MERMERİN TANITIMI VE SATIŞI İÇİN DEV PROJE

Planlanan yeni projeler hakkında da bilgi veren Serteser, şöyle devam ettı: "Daha önce Ticaret ve Sanayi Odamız'ın altyapısına iki dönemde yatırımlar yaptık. Ekonomik faaliyetlerimiz de oldu. Bu dönemimizde Afyonkarahisar'ın sektörlerini tüm Türkiye ve dünyada duyuracak, duyurmanın ötesinde geliştirecek faaliyetlerde bulunmak istiyoruz. Bu dönemin projesi olarak, hizmet binamızın arkasındaki binamızı mermer sektörüne devamlı bir fuar şeklinde, alışveriş yapılabilecek bir Alışveriş Merkezi oluşturmak istiyoruz. Oteller bölgesindeki misafirlerin de burayı ziyaret etmesi ile Türkiye'de ve dünyada tanınan bir merkez olmak istiyoruz. Projelerini hazırlıyoruz. Mermer sektörü temsilcilerinin de fikirlerini alıp bu dönemde bunu kısa dönemde hayata geçirmek istiyoruz. Hep birlikte çalışacağız ve başaracağız."

GELİŞME, İSTİKRARLI EKONOMİYE BAĞLI

Türkiye'de ekonomik alanda yakalanan istikrarın devam etmesinin önemini vurgulayan Serteser, "24 Haziran 2018'de erken seçim gerçekleşmiş olacak. Türkiye uzun yıllardır ekonomide istikrar sağladı. Bu istikrarın devam etmesi, tüm işadamları için önemli bir unsurdur. Gelişme de istikrarlı bir ekonomiye bağlı. İstikrarlı bir ekonomi de sağlam bir siyasi rejimin güçlülüğüne bağlı. İnşallah önumüzdeki dönem de bu istikrar devam eder. Seçimlerin tüm ülkemize, şehrimize, sizlere hayırlı uğurlu olmasını temenni ediyorum. Size de başarılar diliyorum" değerlendirmesinde bulundu.

İletişim sektörü ilimizde buluştu

Afyonkarahisar Belediyesi, Afyonkarahisar Valiliği, Afyonkarahisar Ticaret ve Sanayi Odası ve NG Afyon'un ev sahipliğinde Türkiye Halkla İlişkiler Derneği (TÜHİD) tarafından düzenlenen, ana teması "iletişim" olan, TUHID Anadolu Buluşmaları'nın altıncısı, Afyonkarahisar'da yapıldı. İş, iletişim ve gastronomi sektörlerinden önemli isimlerin bilgi ve deneyimini katılımcılarla paylaşdığı toplantıda "Afyonkarahisar'da Alternatif Turizm", "İş Dünyası ve İletişim", "Gastronomi ve Afyonkarahisar" ve "Yeni Nesil İletişim" konuları ele alındı.

KATILIM YOĞUN OLDU

Etkinliğe, Afyonkarahisar Valisi Mustafa Tutulmaz, Afyonkarahisar Ticaret ve Sanayi Odası Yönetim Kurulu Başkanı Hüsnu Serteser, Afyonkarahisar Belediye Başkan Yardımcısı Ayfer Örten TÜHİD Yönetim Kurulu Başkanı Gonca Karakaş ve yönetim kurulu üyeleri başta olmak üzere, iş dünyası, gazeteciler, sivil toplum temsilcileri, akademik çevreler ve öğrenciler katıldı. Daha önceden belirlenmiş programı nedeniyle Belediye Başkanı Burhanettin toplantıya katılamazken, programda Belediye Başkan Yardımcısı Ayfer Örten bir konuşma yaptı. TUHİD Anadolu Buluşmaları'nın altıncısının Afyonkarahisar'da düzenlenmesinden duyduğu memnuniyeti ifade eden Başkan Yardımcısı Ayfer Örten, konuşmasının başında Afyonkarahisar'la ilgili konuklara bilgi verdi.

Kocatepe
GÜNLÜK TARAFSIZ SİYASİ GAZETE

"Ekonomide istikrarın devam etmesi, işadamları için son derece önemlidir"

AK Parti Afyonkarahisar Milletvekili Av. Ali Özkaya, Afyonkarahisar Ticaret ve Sanayi Odası Yönetim Kurulu Başkanı Hüsnü Serteser'i ziyaret etti. Serteser, ekonomide istikrarın devam etmesinin işadamları için önemli olduğunu vurguladı

Adalet ve Kalkınma Partisi (AK Parti) Milletvekili Av. Ali Özkaya, Afyonkarahisar Ticaret ve Sanayi Odası (ATSO) Yönetim Kurulu Başkanı Hüsnü Serteser'i ziyaret ettl. Ziyarette AK Parti İl Başkan Yardımcıları Muhammet Zahit Özer ve Semal Kaya ile ATSO Yönetim Kurulu Başkan Yardımcısı Ahmet Şükrü Kose ile ATSO Yönetim Kurulu Üyesi Hayrettin Güzbey de hazır bulundu.

"BAŞKAN ÇOK BAŞARILI Kİ İKİNCİ LİSTE ÇIKMADI"

Ziyarette konuşan AK Partı Afyonkarahisar Milletvekili Av. Ali Ozkaya, şehirde yakalanan uyumun, gelişime ve hızlı karar alınmasına katkısı olduğunu belirttl. Özkaya, "Afyonkarahisar Tıcaret ve Sanayi Odası Yönetim Kurulu Başkanı Hüsnü Serteser'i telefonda tebrik ettik, ama bir de makamda tebrik etmek istedik. Demek ki Başkan çok başarılı ki ikinci bir liste bile çıkmadı. Bu aslında, Afyonkarahisar'ın belirli alanlarda iyi bir noktaya geldiğini gösteriyor. Ben hep şunu söylüyorum: İlin siyasi partilerinde, yönetiminde bir uyum ve birliktelik varsa, orada başarı, kalkınma ve atılımlar çok daha hızlı oluyor. Hamdolsun ki Sayın Bakanımız Veysel Eroğlu'nun önderliğinde Afyonkarahisar'da gerçekten iyi bir uyum var. Bu birliktelik, bizim daha hızlı kararlar almamızı sağlıyor" dedl.

ATSO Yönetim Kurulu Başkanı Hüsnü Serteser de ziyaret dolayısıyla teşekkür etti. Serteser, şehirdekı uyumun her alana yansıdığını kaydettl.

ATSO'da yeşil bina için çalışmalar sürüyor

Afyonkarahisar Ticaret ve Sanayi Odası Yönetim Kurulu Başkanı Hüsnü Serteser, ATSO hizmet binasında güneş enerjisi üretilen elektriğin kullanıldığını, kısa zaman içinde "Yeşil Bina" sertifikası almak için başvuruda bulunulacağını söyledi

Beypazarı Ticaret Odası Meclis Başkanı Hamdi Ayanoğlu ile Beypazarı Ticaret Odası Yönetim Kurulu Başkanı Ahmet Göçmen, Afyonkarahısar Ticaret ve Sanayi Odası Yönetim Kurulu Başkanı Hüsnü Serteser'i ziyaret ettl.

Beypazarı Tıcaret Odası (BTO) Meclis Başkanı Hamdi Ayanoğlu, BTO Yönetim Kurulu Başkanı Ahmet Göçmen, BTO Yönetim Kurulu Başkan Yardımcısı Nail Yolcuoğlu, BTO Yönetim Kurulu Sayman Üyesi Muammer Sargın, Yönetim Kurulu Üyeleri Mustafa Özdemir ve Melih İnan ile BTO Genel Sekreteri Mehmet Yurdakul, Afyonkarahisar Ticaret ve Sanayi Odası (ATSO) Yönetim Kurulu Başkanı Hüsnü Serteser'i ziyaret ettl.

Ziyarette ATSO Yönetim Kurulu Başkan Yardımcısı Ahmet Şükrü Köse, ATSO Yönetim Kurulu Üyesi Hayrettin Güzbey ve ATSO Genel Sekreteri Ali Şenol da yer aldı.

Ziyarette konuşan BTO Meclis Başkanı Hamdi Ayanoğlu, ATSO Yönetim Kurulu Başkanı Husnü Serteser'in üç dönem üst üste seçilmesinin buyük bir başan olduğunu belirttl. BTO Yonetim Kurulu Başkanı Ahmet Göçmen de Serteser'in başarısının Türkiye'deki Oda ve Borsalar'a örnek olduğunu söyledi.

ATSO Yönetim Kurulu Başkanı Hüsnü Serteser de BTO heyetine ziyaret dolayısıyla teşekkur ettı. Serteser, başanının ancak çok çalışmak ve yapılan işleri takip etmek ile yakalanabileceğini belirtti.

ATSO'ya hayırlı olsun ziyaretleri sürüyor

S.S. Afyon Oto Koop. Toplu İşyeri Yapı Kooperatifi yöneticileri, Afyonkarahisar Ticaret ve Sanayi Odası Yönetim Kurulu Başkanı Hüsnü Serteser'i ziyaret ettl

. Sınırlı Sorumlu Afyon Oto Koop. Toplu İşyeri Yapı Kooperatifi Yoneticisi ve Afyonkarahısar Ticaret ve Sanayi Odası (ATSO) Meclis Üyesi Suat Abcı, Kooperatif Yönetıcileri Mevlüt Kavak, Mehmet Özen, ATSO Yönetim Kurulu Başkanı Hüsnü Serteser'i zıyaret ettı. Kooperatif Yoneticileri, ATSO Yönetim Kurulu Başkanı Hüsnü Serteser'e "hayırlı olsun" dileklerini ileterek "Başanlı çalışmalarınızın bu dönem de artarak devam edeceğine inanıyoruz" dedı.

ATSO Yönetim Kurulu Başkanı Hüsnü Serteser ise ziyaret dolayısıyla Kooperatif Yöneticileri'ne teşekkur ettl.

ODAK HABER

Ziyaretçileri bitmiyor

Adalet ve Kalkınma Partisi Milletvekili Av. Ali Özkaya, Afyonkarahisar Ticaret ve Sanayi Odası Yönetim Kurulu Başkanı Hüsnü Serteser'i ziyaret etti. Özkaya, Serteser'in başarılı bir Başkan olduğunu söyledi

ZİYARETTE AK Parti İl Başkan Yardımcıları Muhammet Zahit Özer ve Semai Kaya ile ATSO Yönetim Kurulu Başkan Yardımcısı Ahmet Şükrü Köse ile ATSO Yönetim Kurulu Üyesi Hayrettin Güzbey de hazır bulundu. Beypazarı Ticaret Odası Meclis Başkanı Hamdi Ayanoğlu ile Beypazarı Ticaret Odası Yönetim Kurulu Başkanı Ahmet Göçmen'de, Afyonkarahisar Ticaret ve Sanayi Odası Yönetim Kurulu Başkanı Hüsnü Serteser'i ziyaret etti. Ayanoğlu ve Göçmen, Serteser'in başarısının örnek olduğunu kaydetti. Hafta sonu ayrıca S.S. *Afyon Oto Koop. Toplu İşyeri Yapı Kooperatifi* yöneticileri, Afyonkarahisar Ticaret ve Sanayi Odası Yönetim Kurulu Başkanı Hüsnü Serteser'i ziyaret ederek hayırlı olsun temennisinde bulundular.

İkinci liste çıkmadı

Ziyarette konuşan AK Parti Afyonkarahisar Milletvekili Av. Ali Özkaya, şehirde yakalanan uyumun, gelişime ve hızlı karar alınmasına katkısı olduğunu belirtti. Özkaya, "Afyonkarahisar Ticaret ve Sanayi Odası Yönetim Kurulu Başkanı Hüsnü Serteser'i telefonda tebrik ettik, ama bir de makamda tebrik etmek istedik. Demek ki Başkan çok başarılı ki ikinci bir liste bile çıkmadı. Bu aslında, Afyonkarahisar'ın belirli alanlarda iyi bir noktaya geldiğini gösteriyor" dedi.