Afyon Türkeli
1951'DEN GÜNÜMÜZE GÜVENİN ESERİ...
www.afyonturkeligazetesi.com

SERTESER'E NEZAKET VE TEŞEKKÜR ZİYARETLERİ

Türk Standartları Enstitüsü Konya Bölge Koordinatörlüğü'ne atanan Mehmet Yıldırım, Afyonkarahisar Ticaret ve Sanayi Odası Yönetim Kurulu Başkanı Hüsnü Serteser'i ziyaret etti. Afyon Kocatepe Üniversitesi Turizm Fakültesi Dekanı Prof. Dr. Şuayip Özdemir de Serteser'e 19. Ulusal Turizm Kongresi'ne verdiği destekler dolayısıyla teşekkür ziyaretinde bulundu.

Türk Standartları Enstitüsü (TSE) Konya Bölge Koordinatörü görevine kısa bir süre önce gelen Mehmet Yıldırım, Afyonkarahisar Ticaret ve Sanayi Odası (ATSO) Yönetim Kurulu Başkanı Hüsnü Serteser'i ziyaret etti. Ziyarette TSE İl Temsilcisi Osman Aktaş da hazır bulundu.

İŞ VE İŞLEMLER MEVZUATA TAM UYUMLU

ATSO'yu Eylül ayında yetkili olarak ziyaret ettiğini belirten TSE Konya Bölge Koordinatörü Mehmet Yıldırım, yapılan iş ve işlemlerin mevzuata eksiksiz uyum sağladığını gördüğünü; bu nedenle ATSO Yönetim Kurulu Başkanı Hüsnü Serteser'i tebrik ettiğini belirtti. ATSO Yönetim Kurulu Başkanı Hüsnü Serteser de ATSO'nun ISO 9001 Kalite Yönetimi ve ISO 10002 Müşteri Memnuniyeti belgelerine sahip olduğunu kaydederek TSE Konya Koordinatörü Mehmet Yıldırım'a yeni görevinin hayırlı olmasını diledi.

"KATKINIZ İÇİN TEŞEKKÜR EDERİZ"

TSE yetkililerinin ardından Afyon Kocatepe Üniversitesi Turizm Fakültesi Dekanı Prof. Dr. Şuayip Özdemir ile Turizm Fakültesi Dekan Yardımcısı Doç. Dr. Hasan Hüseyin Soybalı da ATSO Yönetim Kurulu Başkanı Hüsnü Serteser'i ziyaret etti. Turizm Fakültesi Dekanı Prof. Dr. Şuayip Özdemir, AKÜ'nün ev sahipliği yaptığı 19. Ulusal Turizm Kongresi'ne verdiği destek dolayısıyla ATSO Yönetim Kurulu Başkanı Hüsnü Serteser'e teşekkür etti.

AFYON, TERMAL BAŞKENT

ATSO Yönetim Kurulu Başkanı Hüsnü Serteser ise Afyonkarahisar'ın termal turizmin başkenti olduğunu, bu unvanın kazanılmasında işadamlarının büyük rolü bulunduğunu kaydetti. Serteser, Afyonkarahisar'ın tanıtıma katkı sağlamaktan memnuniyet duyduklarını vurguladı. >>Haber merkezi

'Termal turizmin başkentiyiz'

Afyonkarahisar Ticaret ve Sanayi Odası Yönetim Kurulu Başkanı Hüsnü Serteser, Afyonkarahisar'ın termal turizmin başkenti olduğunu ve bu unvanın kazanılmasında iş adamlarının büyük rolü olduğunu belirtti.

Türk Standartları Enstitüsü Konya Bölge Koordinatörlüğü'ne atanan Mehmet Yıldırım, Afyonkarahisar Ticaret ve Sanayi Odası Yönetim Kurulu Başkanı Hüsnü Serteser'i ziyaret etti. Afyon Kocatepe Üniversitesi Turizm Fakültesi Dekanı Prof. Dr. Şuayip Özdemir de Serteser'e 19. Ulusal Turizm Kongresi'ne verdiği destekler dolayısıyla teşekkür ziyaretinde bulundu.

İŞ VE İŞLEMLER MEVZUATA TAM UYUMLU

ATSO'yu Eylül ayında yetkili olarak ziyaret ettiğini belirten TSE Konya Bölge Koordinatörü Mehmet Yıldırım, yapılan iş ve işlemlerin mevzuata eksiksiz uyum sağladığını gördüğünü; bu nedenle ATSO Yönetim Kurulu Başkanı Hüsnü Serteser'i tebrik ettiğini belirtti. ATSO Yönetim Kurulu Başkanı Hüsnü Serteser de ATSO'nun ISO 9001 Kalite Yönetimi ve ISO 10002 Müşteri Memnuniyeti belgelerine sahip olduğunu kaydederek TSE Konya Koordinatörü Mehmet Yıldırım'a yeni görevinin hayırlı olmasını diledi.

"KATKINIZ İÇİN TEŞEKKÜR EDERİZ"

TSE yetkililerinin ardından Afyon Kocatepe Üniversitesi Turizm Fakültesi Dekanı Prof. Dr. Şuayip Özdemir ile Turizm Fakültesi Dekan Yardımcısı Doç. Dr. Hasan Hüseyin Soybalı da ATSO Yönetim Kurulu Başkanı Hüsnü Serteser'i ziyaret etti. Turizm Fakültesi Dekanı Prof. Dr. Şuayip Özdemir, AKÜ'nün ev sahipliği yaptığı 19. Ulusal Turizm Kongresi'ne verdiği destek dolayısıyla ATSO Yönetim Kurulu Başkanı Hüsnü Serteser'e teşekkür etti. ATSO Yönetim Kurulu Başkanı Hüsnü Serteser ise Afyonkarahisar'ın termal turizmin başkenti olduğunu, bu unvanın kazanılmasında iş adamlarının büyük rolü bulunduğunu kaydetti. Serteser, Afyonkarahisar'ın tanıtıma katkı sağlamaktan memnuniyet duyduklarını vurguladı. >>>**İsmail Sagun**

Serteser, Yıldırım ve Özdemir'i ağırladı.

GÜNLÜK TARAFSIZ SİYASİ GAZETE
Kocatepe

Serteser: İşadamlarının katkısı büyük

ATSO Yönetim Kurulu Başkanı Hüsnü Serteser, Afyonkarahisar'ın termal turizmin başkenti olduğunu, bu unvanın kazanılmasında işadamlarının büyük rolü bulunduğunu söyledi

Türk Standartları Enstitüsü Konya Bölge Koordinatörlüğü'ne atanan Mehmet Yıldırım, Afyonkarahisar Ticaret ve Sanayi Odası Yönetim Kurulu Başkanı Hüsnü Serteser'i ziyaret etti. Afyon Kocatepe Üniversitesi Turizm Fakültesi Dekanı Prof. Dr. Şuayip Özdemir de Serteser'e 19. Ulusal Turizm Kongresi'ne verdiği destekler dolayısıyla teşekkür ziyaretinde bulundu.

Türk Standartları Enstitüsü (TSE) Konya Bölge Koordinatörü görevine kısa bir süre önce gelen Mehmet Yıldırım, Afyonkarahisar Ticaret ve Sanayi Odası (ATSO) Yönetim Kurulu Başkanı Hüsnü Serteser'i ziyaret etti. Ziyarette TSE İl Temsilcisi Osman Aktaş da hazır bulundu.

"İŞ VE İŞLEMLER MEVZUATA TAM UYUMLU"

ATSO'yu Eylül ayında yetkili olarak ziyaret ettiğini belirten TSE Konya Bölge Koordinatörü Mehmet Yıldırım, yapılan iş ve işlemlerin mevzuata eksiksiz uyum sağladığını gördüğünü; bu nedenle ATSO Yönetim Kurulu Başkanı Hüsnü Serteser'i tebrik ettiğini belirtti. ATSO Yönetim Kurulu Başkanı Hüsnü Serteser de ATSO'nun ISO 9001 Kalite Yönetimi ve ISO 10002 Müşteri Memnuniyeti belgelerine sahip olduğunu kaydederek TSE Konya Koordinatörü Mehmet Yıldırım'a yeni görevinin hayırlı olmasını diledi.

"KATKINIZ İÇİN TEŞEKKÜR EDERİZ"

TSE yetkililerinin ardından Afyon Kocatepe Üniversitesi Turizm Fakültesi Dekanı Prof. Dr. Şuayip Özdemir ile Turizm Fakültesi Dekan Yardımcısı Doç. Dr. Hasan Hüseyin Soybalı da ATSO Yönetim Kurulu Başkanı Hüsnü Serteser'i ziyaret etti. Turizm Fakültesi Dekanı Prof. Dr. Şuayip Özdemir, AKÜ'nün ev sahipliği yaptığı 19. Ulusal Turizm Kongresi'ne verdiği destek dolayısıyla ATSO Yönetim Kurulu Başkanı Hüsnü Serteser'e teşekkür etti.

"AFYON, TERMAL BAŞKENT"

ATSO Yönetim Kurulu Başkanı Hüsnü Serteser ise Afyonkarahisar'ın termal turizmin başkenti olduğunu, bu unvanın kazanılmasında işadamlarının büyük rolü bulunduğunu kaydetti. Serteser, Afyonkarahisar'ın tanıtıma katkı sağlamaktan memnuniyet duyduklarını vurguladı.

ODAK
HERŞEY TÜRKİYE İÇİNDİR

Ziyaretler sürüyor

Türk Standartları Enstitüsü Konya Bölge Koordinatörlüğü'ne atanan Mehmet Yıldırım, Afyonkarahisar Ticaret ve Sanayi Odası Yönetim Kurulu Başkanı Hüsnü Serteser'i ziyaret etti. Afyon Kocatepe Üniversitesi Turizm Fakültesi Dekanı Prof. Dr. Şuayip Özdemir de Serteser'e 19. Ulusal Turizm Kongresi'ne verdiği destekler dolayısıyla teşekkür ziyaretinde bulundu. ATSO'yu Eylül ayında yetkili olarak ziyaret ettiğini belirten TSE Konya Bölge Koordinatörü Mehmet Yıldırım, yapılan iş ve işlemlerin mevzuata eksiksiz uyum sağladığını gördüğünü; bu nedenle ATSO Yönetim Kurulu Başkanı Hüsnü Serteser'i tebrik ettiğini belirtti. Turizm Fakültesi Dekanı Prof. Dr. Şuayip Özdemir, AKÜ'nün ev sahipliği yaptığı 19. Ulusal Turizm Kongresi'ne verdiği destek dolayısıyla ATSO Yönetim Kurulu Başkanı Hüsnü Serteser'e teşekkür etti. ATSO Yönetim Kurulu Başkanı Hüsnü Serteser ise Afyonkarahisar'ın termal turizmin başkenti olduğunu, bu unvanın kazanılmasında işadamlarının büyük rolü bulunduğunu kaydetti. Serteser, Afyonkarahisar'ın tanıtıma katkı sağlamaktan memnuniyet duyduklarını vurguladı.

Afyon Türkeli
1951 DEN GÜNÜMÜZE GÜVENİN ESKİ...
www.afyonturkeligazetesi.com

En çok ihracat Irak'a yapılıyor

Afyonkarahisar Ticaret ve Sanayi Odası Yönetim Kurulu Başkanı Hüsnü Serteser, Afyonkarahisar'ın Ekim ayı ihracatının geçen yılın aynı ayına göre yüzde 19,14; ilk 10 aydaki ihracatın ise geçen yılın ilk 10 ayındaki ihracatına göre yüzde 11,52 arttığını belirtti.

Afyonkarahisar Ticaret ve Sanayi Odası (ATSO) Yönetim Kurulu Başkanı Hüsnü Serteser, Afyonkarahisar'ın Ekim ayı ihracat rakamlarını açıkladı.

İhracatta artış var

Başkan Serteser, "İlimizin Ekim ayı ihracatı, geçen yılın aynı ayına göre yüzde 19,14 artmıştır. Geçen yıl Ekim ayında ilimizden yapılan ihracat 27 milyon 162 bin Dolar iken bu yıl Ekim ayında 32 milyon 359 bin Dolar olmuştur. Yılın ilk 10 ayında ihracatımız da yüzde 11,52 artmıştır. Geçen yılın ilk 10 ayında 255 milyon 470 bin Dolar olan ihracatımız, bu yılın ilk 10 ayında 284 milyon 830 bin Dolar olmuştur" dedi.

Irak, ABD Ve Çin İlk 3'te

Afyonkarahisar'dan en çok Irak, Amerika Birleşik Devletleri ve Çin Halk Cumhuriyeti'ne ihracat yapıldığını kaydeden Serteser, "Ekim ayında ülkeler sırlamasında birinci olan Irak'a yapılan ihracatta artış gerçekleşmiştir. Yüzde 5,7 oranında artan ihracatımızın değeri 7 milyon 969 bin Dolar olmuştur. İkinci sırada yer alan Amerika Birleşik Devletleri'ne ihracatımız yüzde 34,8 yükselerek 5 milyon 713 bin Dolar olmuştur. Ekim ayında Çin Halk Cumhuriyeti'ne yüzde 33,4 oranında gerilemesine rağmen, 3 milyon 261 bin Dolar'lık ihracat gerçekleşmiştir. Bu rakam ile Çin, en çok ihracat yaptığımız üçüncü ülke olmuştur" ifadelerini kullandı.

Yumurta Ve Çimentoda Yükseliş Kaydedildi

Ekim ayında yapılan Afyonkarahisar'dan yapılan ihracatta mermer ve yumurtanın yanı sıra çimento ürünlerinin de önemli bir yer tuttuğunu belirten Serteser, şöyle konuştu: "Ekim ayında çoğunluğu mermer olan maden ürünleri sektörü ihracatında gerileme gözlemlenmiştir. Yüzde 3,3 oranında azalan mermer ihracatı 16 milyon 13 bin Dolar olmuştur. 8 milyon 129 bin Dolar ihracat ile tamamına yakını yumurta olan su ürünleri ve hayvansal mamulleri sektörü ise, yüzde 8,9 oranında artışla Ekim ayında ikinci sırada yer almıştır. Çimento cam seramik ve toprak ürünleri sektöründe ise büyük bir artış gerçekleşmiştir. Bu sektörün ihracat değeri 3 milyon 241 bin Dolar olmuştur."

81 İl Arasında 29'uncu sıradayız

Afyonkarahisar, en çok ihracat yapan iller sıralamasında 2 basamak yükselerek 29'uncu sırada yer aldı. İstanbul'un birinci, Kocaeli'nin ikinci, Bursa'nın ise üçüncü sırada yer aldığı ihracat yapan iller listesinde, Afyonkarahisar'ın çevresindeki illerin durumu ise şöyle:

Manisa 471 milyon 644 bin Dolar'lık ihracat ile 8'inci.
Denizli 295 milyon 466 bin Dolar'lık ihracat ile 9'uncu.
Konya 164 milyon 543 bin Dolar'lık ihracat ile 14'üncü.
Eskişehir 94 milyon 345 bin Dolar'lık ihracat ile 16'ncı.
Uşak 24 milyon 33 bin Dolar'lık ihracat ile 35'inci.
Kütahya 23 milyon 784 bin Dolar'lık ihracat ile 36'ncı.
Isparta 23 milyon 167 bin Dolar'lık ihracat ile 38'inci.
Burdur ise 17 milyon 823 bin Dolar'lık ihracat ile 43'üncü yer aldı.

>>Haber Merkezi

Masa tenisinde zafer Baro'nun

13. ATSO Spor Oyunları'nda Masa Tenisi müsabakaları, Kocatepe Spor Kompleksi Çiğiltepe Spor Salonu'nda gerçekleştirildi. Kıyasıya mücadelelere sahne olan masa tenisinde BARO adına yarışan Cenk Özgen birincilik ipini göğüsledi.

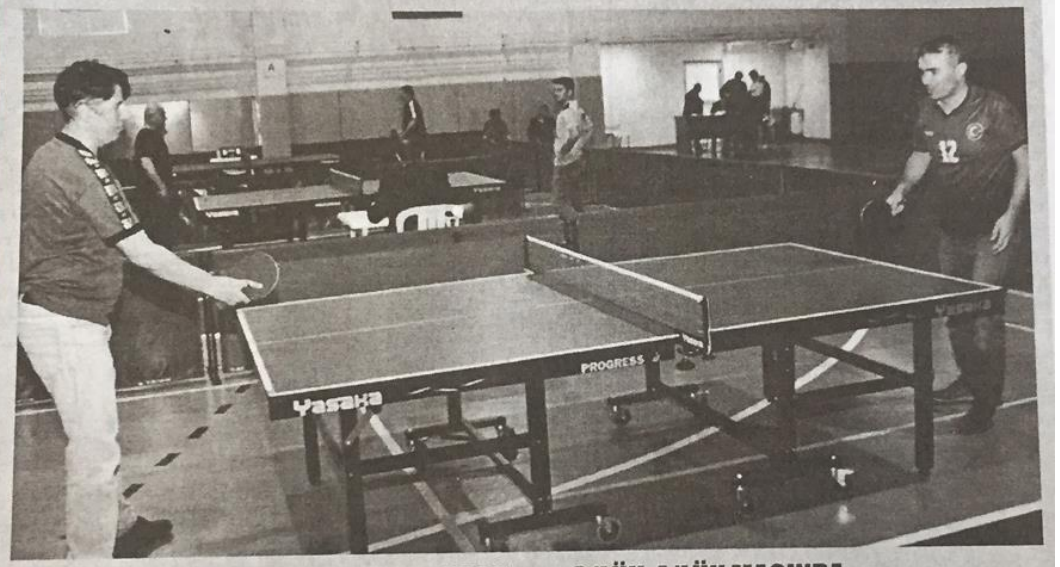

Afyonkarahisar Ticaret ve Sanayi Odası (ATSO) tarafından gerçekleştirilen ve firmalar arasındaki dostluğu pekiştiren ATSO Spor Oyunları'nın bireysel branşlarından biri olan Masa Tenisi müsabakaları gerçekleştirildi.

BARO'DAN CENK ÖZGEN BİRİNCİ OLDU

Kocatepe Spor Kompleksi Çiğiltepe Spor Salonu'nda yapılan müsabakalar sonucunda Afyonkarahisar Barosu'ndan Cenk Özgen birinci, Budan Termal Otel'den Ali İhsan Şahin ikinci oldu.

3.'LÜK-4.'LÜK MAÇINDA İLGİNÇ DAKİKALAR

13. ATSO Spor Oyunları'nın Masa Tenisi karşılaşmalarında 3.'lük-4.'lük maçı, ilginç dakikalara sahne oldu. Ahmet Sarıdere Yapı Mer. Ltd. Şti adına turnuvaya katılan Ahmet Sarıdere ile Ramazan Yılmaz kıran kırana mücadele etti. Müsabaka sonucunda kazanan Ramazan Yılmaz oldu.

>>Haber merkezi

ANAHABER
Günlük Tarafsız Siyasi Gazete

Ekim ayı ihracatımız geçen yıla göre yüzde 19,14 arttı

Afyonkarahisar Ticaret ve Sanayi Odası Yönetim Kurulu Başkanı Hüsnü Serteser, Afyonkarahisar'ın Ekim ayı ihracatının geçen yılın aynı ayına göre yüzde 19,14; ilk 10 aydaki ihracatın ise geçen yılın ilk 10 ayındaki ihracatına göre yüzde 11,52 arttığını belirtti

Afyonkarahisar Ticaret ve Sanayi Odası (ATSO) Yönetim Kurulu Başkanı Hüsnü Serteser, Afyonkarahisar'ın Ekim ayı ihracat rakamlarını açıkladı. Serteser, "İlimizin Ekim ayı ihracatı, geçen yılın aynı ayına göre yüzde 19,14 artmıştır. Geçen yıl Ekim ayında ilimizden yapılan ihracat 27 milyon 162 bin Dolar iken bu yıl Ekim ayında 32 milyon 359 bin Dolar olmuştur. Yılın ilk 10 ayında ihracatımız da yüzde 11,52 artmıştır. Geçen yılın ilk 10 ayında 255 milyon 470 bin Dolar olan ihracatımız, bu yılın ilk 10 ayında 284 milyon 830 bin Dolar olmuştur" dedi.

"IRAK, ABD VE ÇİN İLK 3'TE"

Afyonkarahisar'dan en çok Irak, Amerika Birleşik Devletleri ve Çin Halk Cumhuriyeti'ne ihracat yapıldığını kaydeden Serteser, "Ekim ayında ülkeler sırlamasında birinci olan Irak'a yapılan ihracatta artış gerçekleşmiştir. Yüzde 5,7 oranında artan ihracatımızın değeri 7 milyon 969 bin Dolar olmuştur. İkinci sırada yer alan Amerika Birleşik Devletleri'ne ihracatımız yüzde 34,8 yükselerek 5 milyon 713 bin Dolar olmuştur. Ekim ayında Çin Halk Cumhuriyeti'ne yüzde 33,4 oranında gerilemesine rağmen, 3 milyon 261 bin Dolar'lık ihracat gerçekleşmiştir. Bu rakam ile Çin, en çok ihracat yaptığımız üçüncü ülke olmuştur" ifadelerini kullandı.

"YUMURTA VE ÇİMENTODA YÜKSELİŞ KAYDEDİLDİ"

Ekim ayında yapılan Afyonkarahisar'dan yapılan ihracatta mermer ve yumurtanın yanı sıra çimento ürünlerinin de önemli bir yer tuttuğunu belirten Serteser, şöyle konuştu: "Ekim ayında çoğunluğu mermer olan maden ürünleri sektörü ihracatında gerileme gözlemlenmiştir. Yüzde 3,3 oranında azalan mermer ihracatı 16 milyon 13 bin Dolar olmuştur. 8 milyon 129 bin Dolar ihracat ile tamamına yakını yumurta olan su ürünleri ve hayvansal mamulleri sektörü ise, yüzde 8,9 oranında artışla Ekim ayında ikinci sırada yer almıştır. Çimento cam seramik ve toprak ürünleri sektöründe ise büyük bir artış gerçekleşmiştir. Bu sektörün ihracat değeri 3 milyon 241 bin Dolar olmuştur."

"81 İL ARASINDA 29'UNCU SIRADAYIZ"

Afyonkarahisar, en çok ihracat yapan iller sıralamasında 2 basamak yükselerek 29'uncu sırada yer aldı. İstanbul'un birinci, Kocaeli'nin ikinci, Bursa'nın ise üçüncü sırada yer aldığı ihracat yapan iller listesinde, Afyonkarahisar'ın çevresindeki illerin durumu ise şöyle: Manisa 471 milyon 644 bin Dolar'lık ihracat ile 8'inci. Denizli 295 milyon 466 bin Dolar'lık ihracat ile 9'uncu. Konya 164 milyon 543 bin Dolar'lık ihracat ile 14'üncü. Eskişehir 94 milyon 345 bin Dolar'lık ihracat ile 16'ncı. Uşak 24 milyon 33 bin Dolar'lık ihracat ile 35'inci. Kütahya 23 milyon 784 bin Dolar'lık ihracat ile 36'ncı. Isparta 23 milyon 167 bin Dolar'lık ihracat ile 38'inci. Burdur ise 17 milyon 823 bin Dolar'lık ihracat ile 43'üncü yer aldı. >>ANAHABER

İhracatımızda büyük artış

Afyonkarahisar'da yumurta ve çimento ihracatında yükseliş kaydedildi.

Afyonkarahisar Ticaret ve Sanayi Odası Yönetim Kurulu Başkanı Hüsnü Serteser, Afyonkarahisar'ın Ekim ayı ihracatının geçen yılın aynı ayına göre yüzde 19,14; ilk 10 aydaki ihracatın ise geçen yılın ilk 10 ayındaki ihracatına göre yüzde 11,52 arttığını belirtti.

Afyonkarahisar Ticaret ve Sanayi Odası (ATSO) Yönetim Kurulu Başkanı Hüsnü Serteser, Afyonkarahisar'ın Ekim ayı ihracat rakamlarını açıkladı. Serteser, "İlimizin Ekim ayı ihracatı, geçen yılın aynı ayına göre yüzde 19,14 artmıştır. Geçen yıl Ekim ayında ilimizden yapılan ihracat 27 milyon 162 bin Dolar iken bu yıl Ekim ayında 32 milyon 359 bin Dolar olmuştur. Yılın ilk 10 ayında ihracatımız da yüzde 11,52 artmıştır. Geçen yılın ilk 10 ayında 255 milyon 470 bin Dolar olan ihracatımız, bu yılın ilk 10 ayında 284 milyon 830 bin Dolar olmuştur" dedi.

Afyonkarahisar'da 2018 Ekim ayında mermer ihracatında gerileme görüldü.

IRAK, ABD VE ÇİN İLK 3'TE

Afyonkarahisar'dan en çok Irak, Amerika Birleşik Devletleri ve Çin Halk Cumhuriyeti'ne ihracat yapıldığını kaydeden Serteser, "Ekim ayında ülkeler sıralamasında birinci olan Irak'a yapılan ihracatta artış gerçekleşmiştir. Yüzde 5,7 oranında artan ihracatımızın değeri 7 milyon 969 bin Dolar olmuştur. İkinci sırada yer alan Amerika Birleşik Devletleri'ne ihracatımız yüzde 34,8 yükselerek 5 milyon 713 bin Dolar olmuştur. Ekim ayında Çin Halk Cumhuriyeti'ne yüzde 33,4 oranında gerilemesine rağmen, 3 milyon 261 bin Dolar'lık ihracat gerçekleşmiştir. Bu rakam ile Çin, en çok ihracat yaptığımız üçüncü ülke olmuştur" ifadelerini kullandı.

Serteser, Afyonkarahisar'ın 2018 yılı ekim ayı ihracatının geçen yılın aynı ayına göre yüzde 19,14 oranında artış gösterdiğini söyledi.

YUMURTA VE ÇİMENTODA YÜKSELİŞ KAYDEDİLDİ

Ekim ayında yapılan Afyonkarahisar'dan yapılan ihracatta mermer ve yumurtanın yanı sıra çimento ürünlerinin de önemli bir yer tuttuğunu belirten Serteser, şöyle konuştu: "Ekim ayında çoğunluğu mermer olan maden ürünleri sektörü ihracatında gerileme gözlemlenmiştir. Yüzde 3,3 oranında azalan mermer ihracatı 16 milyon 13 bin Dolar olmuştur. 8 milyon 129 bin Dolar ihracat ile tamamına yakın yumurta olan su ürünleri ve hayvansal mamulleri sektörü ise, yüzde 8,9 oranında artışla Ekim ayında ikinci sırada yer almıştır. Çimento cam seramik ve toprak ürünleri sektöründe ise büyük bir artış gerçekleşmiştir. Bu sektörün ihracat değeri 3 milyon 241 bin Dolar olmuştur."

81 İL ARASINDA 29'UNCU SIRADAYIZ

Afyonkarahisar, en çok ihracat yapan iller sıralamasında 2 basamak yükselerek 29'uncu sırada yer aldı. İstanbul'un birinci, Kocaeli'nin ikinci, Bursa'nın ise üçüncü sırada yer aldığı ihracat yapan iller listesinde, Afyonkarahisar'ın çevresindeki illerin durumu ise şöyle: Manisa 471 milyon 644 bin Dolar'lık ihracat ile 8'inci. Denizli 295 milyon 466 bin Dolar'lık ihracat ile 9'uncu. Konya 164 milyon 543 bin Dolar'lık ihracat ile 14'üncü. Eskişehir 94 milyon 345 bin Dolar'lık ihracat ile 16'ncı. Uşak 24 milyon 33 bin Dolar'lık ihracat ile 35'inci. Kütahya 23 milyon 784 bin Dolar'lık ihracat ile 36'ncı. Isparta 23 milyon 167 bin Dolar'lık ihracat ile 38'inci. Burdur ise 17 milyon 823 bin Dolar'lık ihracat ile 43'üncü yer aldı. >>>**Alkan Kurt**

Gazete 3
Değişimin Öncüsü

ATSO Spor Oyunları'nda Masa Tenisi heyecanı yaşandı

Afyonkarahisar Ticaret ve Sanayi Odası tarafından düzenlenen Spor Oyunları'na dün Çiğiltepe Spor Salonu'nda oynanan Masa Tenisi müsabakaları ile devam edildi.

Afyonkarahisar Ticaret ve Sanayi Odası (ATSO) tarafından gerçekleştirilen ve firmalar arasındaki dostluğu pekiştiren ATSO Spor Oyunları'nın bireysel branşlarından biri olan Masa Tenisi müsabakalarında şampiyonlar belli oldu.

Çekişmeli geçen müsabakalar sonunda Afyonkarahisar Barosu'ndan Cenk Özgen birinci, Budan Termal Otel'den Ali İhsan Şahin ikinci oldu.

Bu arada üçüncülük-dördüncülük maçında büyük çekişme yaşandı. Ahmet Sarıdere Yapı Mer. Ltd. Şti adına turnuvaya katılan Ahmet Sarıdere ile Ramazan Yılmaz arasındaki karşılaşma kıran kırana geçen bir mücadeleye sahne oldu. Müsabakayı kazanan Ramazan Yılmaz ATSO Spor Oyunları'nın masa tenisi branşında üçüncülüğü elde etti.

AFYONKARAHİSAR HİSAR
Günlük Tarafsız Siyasi Gazete www.afyonhisargazetesi.com

Ekim ayı ihracatında BÜYÜK ARTIŞ

Afyonkarahisar Ticaret ve Sanayi Odası Yönetim Kurulu Başkanı Hüsnü Serteser, Afyonkarahisar'ın Ekim ayı ihracatının geçen yılın aynı ayına göre yüzde 19,14; ilk 10 aydaki ihracatın ise geçen yılın ilk 10 ayındaki ihracatına göre yüzde 11,52 arttığını belirtti

Afyonkarahisar Ticaret ve Sanayi Odası (ATSO) Yönetim Kurulu Başkanı Hüsnü Serteser, Afyonkarahisar'ın Ekim ayı ihracat rakamlarını açıkladı. Serteser, "İlimizin Ekim ayı ihracatı, geçen yılın aynı ayına göre yüzde 19,14 artmıştır. Geçen yıl Ekim ayında ilimizden yapılan ihracat 27 milyon 162 bin Dolar iken bu yıl Ekim ayında 32 milyon 359 bin Dolar olmuştur. Yılın ilk 10 ayında ihracatımız da yüzde 11,52 artmıştır. Geçen yılın ilk 10 ayında 255 milyon 470 bin Dolar olan ihracatımız, bu yılın ilk 10 ayında 284 milyon 830 bin Dolar olmuştur" dedi.

IRAK, ABD VE ÇİN İLK 3'TE

Afyonkarahisar'dan en çok Irak, Amerika Birleşik Devletleri ve Çin Halk Cumhuriyeti'ne ihracat yapıldığını kaydeden Serteser, "Ekim ayında ülkeler sıralamasında birinci olan Irak'a yapılan ihracatta artış gerçekleşmiştir. Yüzde 5,7 oranında artan ihracatımızın değeri 7 milyon 969 bin Dolar olmuştur. İkinci sırada yer alan Amerika Birleşik Devletleri'ne ihracatımız yüzde 34,8 yükselerek 5 milyon 713 bin Dolar olmuştur. Ekim ayında Çin Halk Cumhuriyeti'ne yüzde 33,4 oranında gerilemesine rağmen, 3 milyon 261 bin Dolar'lık ihracat gerçekleşmiştir. Bu rakam ile Çin, en çok ihracat yaptığımız üçüncü ülke olmuştur" ifadelerini kullandı.

YUMURTA VE ÇİMENTODA YÜKSELİŞ KAYDEDİLDİ

Ekim ayında yapılan Afyonkarahisar'dan yapılan ihracatta mermer ve yumurtanın yanı sıra çimento ürünlerinin de önemli bir yer tuttuğunu belirten Serteser, şöyle konuştu:

"Ekim ayında çoğunluğu mermer olan maden ürünleri sektörü ihracatında gerileme gözlemlenmiştir. Yüzde 3,3 oranında azalan mermer ihracatı 16 milyon 13 bin Dolar olmuştur. 8 milyon 129 bin Dolar ihracat ile tamamına yakını yumurta olan su ürünleri ve hayvansal mamulleri sektörü ise, yüzde 8,9 oranında artışla Ekim ayında ikinci sırada yer almıştır. Çimento cam seramik ve toprak ürünleri sektöründe ise büyük bir artış gerçekleşmiştir. Bu sektörün ihracat değeri 3 milyon 241 bin Dolar olmuştur."

81 İL ARASINDA 29'UNCU SIRADAYIZ

Afyonkarahisar, en çok ihracat yapan iller sıralamasında 2 basamak yükselerek 29'uncu sırada yer aldı. İstanbul'un birinci, Kocaeli'nin ikinci, Bursa'nın ise üçüncü sırada yer aldığı ihracat yapan iller listesinde, Afyonkarahisar'ın çevresindeki illerin durumu ise şöyle:

Manisa 471 milyon 644 bin Dolar'lık ihracat ile 8'inci.
Denizli 295 milyon 466 bin Dolar'lık ihracat ile 9'uncu.
Konya 164 milyon 543 bin Dolar'lık ihracat ile 14'üncü.
Eskişehir 94 milyon 345 bin Dolar'lık ihracat ile 16'ncı.
Uşak 24 milyon 33 bin Dolar'lık ihracat ile 35'inci.
Kütahya 23 milyon 784 bin Dolar'lık ihracat ile 36'ncı.
Isparta 23 milyon 167 bin Dolar'lık ihracat ile 38'inci.
Burdur ise 17 milyon 823 bin Dolar'lık ihracat ile 43'üncü yer aldı.

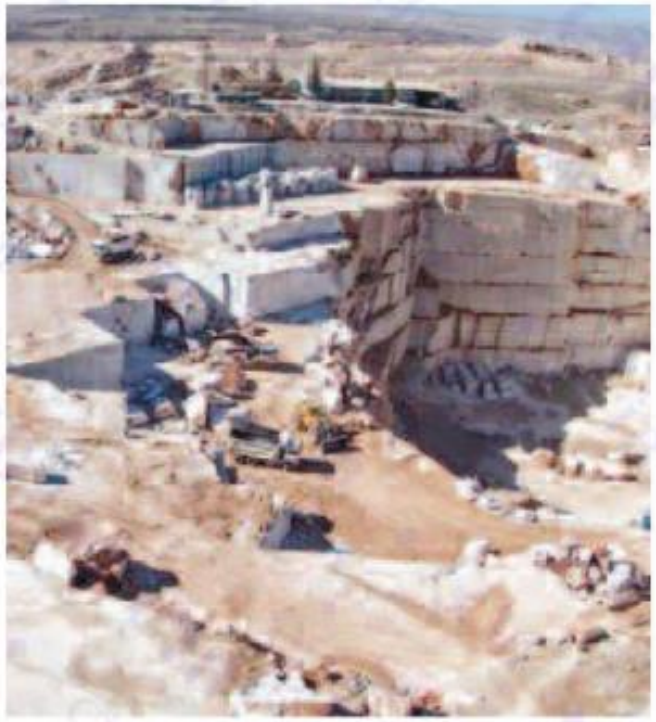

Kadınana
Sesiniz, Gözünüz, Kulağınız
Günlük Tarafsız Siyasi Gazete

Ekim ayı ihracatı % 19,14 arttı

Afyonkarahisar Ticaret ve Sanayi Odası Yönetim Kurulu Başkanı Hüsnü Serteser, Afyonkarahisar'ın Ekim ayı ihracatının geçen yılın aynı ayına göre yüzde 19,14; ilk 10 aydaki ihracatın ise geçen yılın ilk 10 ayındaki ihracatına göre yüzde 11,52 arttığını belirtti.

Afyonkarahisar Ticaret ve Sanayi Odası Yönetim Kurulu Başkanı Hüsnü Serteser, Afyonkarahisar'ın Ekim ayı ihracatının geçen yılın aynı ayına göre yüzde 19,14; ilk 10 aydaki ihracatın ise geçen yılın ilk 10 ayındaki ihracatına göre yüzde 11,52 arttığını belirtti.

Afyonkarahisar Ticaret ve Sanayi Odası (ATSO) Yönetim Kurulu Başkanı Hüsnü Serteser, Afyonkarahisar'ın Ekim ayı ihracat rakamlarını açıkladı. Serteser, "İlimizin Ekim ayı ihracatı, geçen yılın aynı ayına göre yüzde 19,14 artmıştır. Geçen yıl Ekim ayında ilimizden yapılan ihracat 27 milyon 162 bin Dolar iken bu yıl Ekim ayında 32 milyon 359 bin Dolar olmuştur. Yılın ilk 10 ayında ihracatımız da yüzde 11,52 artmıştır. Geçen yılın ilk 10 ayında 255 milyon 470 bin Dolar olan ihracatımız, bu yılın ilk 10 ayında 284 milyon 830 bin Dolar olmuştur" dedi.

IRAK, ABD VE ÇİN İLK 3'TE

Afyonkarahisar'dan en çok Irak, Amerika Birleşik Devletleri ve Çin Halk Cumhuriyeti'ne ihracat yapıldığını kaydeden Serteser, "Ekim ayında ülkeler sıralamasında birinci olan Irak'a yapılan ihracatta artış gerçekleşmiştir. Yüzde 5,7 oranında artan ihracatımızın değeri 7 milyon 969 bin Dolar olmuştur. İkinci sırada yer alan Amerika Birleşik Devletleri'ne ihracatımız yüzde 34,8 yükselerek 5 milyon 713 bin Dolar olmuştur. Ekim ayında Çin Halk Cumhuriyeti'ne yüzde 33,4 oranında gerilemesine rağmen, 3 milyon 261 bin Dolar'lık ihracat gerçekleşmiştir. Bu rakam ile Çin, en çok ihracat yaptığımız üçüncü ülke olmuştur" ifadelerini kullandı.

Ekim ayında yapılan Afyonkarahisar'dan yapılan ihracatta mermer ve yumurtanın yanı sıra çimento ürünlerinin de önemli bir yer tuttuğunu belirten Serteser şöyle konuştu:

"Ekim ayında çoğunluğu mermer olan maden ürünleri sektörü ihracatında gerileme gözlemlenmiştir. Yüzde 3,3 oranında azalan mermer ihracatı 16 milyon 13 bin Dolar olmuştur. 8 milyon 129 bin Dolar ihracat ile tamamına yakını yumurta olan su ürünleri ve hayvansal mamulleri sektörü ise, yüzde 8,9 oranında artışla Ekim ayında ikinci sırada yer almıştır. Çimento cam seramik ve toprak ürünleri sektöründe ise büyük bir artış gerçekleşmiştir. Bu sektörün ihracat değeri 3 milyon 241 bin Dolar olmuştur."

81 İL ARASINDA 29'UNCU SIRADAYIZ

Afyonkarahisar, en çok ihracat yapan iller sıralamasında 2 basamak yükselerek 29'uncu sırada yer aldı. İstanbul'un birinci, Kocaeli'nin ikinci, Bursa'nın ise üçüncü sırada yer aldığı ihracat yapan iller listesinde, Afyonkarahisar'ın çevresindeki illerin durumu ise şöyle:

Manisa 471 milyon 644 bin Dolar'lık ihracat ile 8'inci.

Denizli 295 milyon 466 bin Dolar'lık ihracat ile 9'uncu.

Konya 164 milyon 543 bin Dolar'lık ihracat ile 14'üncü.

Eskişehir 94 milyon 345 bin Dolar'lık ihracat ile 16'ncı.

Uşak 24 milyon 33 bin Dolar'lık ihracat ile 35'inci.

Kütahya 23 milyon 784 bin Dolar'lık ihracat ile 36'ncı.

Isparta 23 milyon 167 bin Dolar'lık ihracat ile 38'inci.

Burdur ise 17 milyon 823 bin Dolar'lık ihracat ile 43'üncü yer aldı. >> Nuri Kuzu

YUMURTA VE ÇİMENTODA YÜKSELİŞ KAYDEDİLDİ

GÜNLÜK TARAFSIZ SİYASİ GAZETE
Kocatepe

Afyon ihracatta 29'uncu sırada yer aldı

ATSO Yönetim Kurulu Başkanı Hüsnü Serteser Afyonkarahisar'ın, en çok ihracat yapan iller sıralamasında 2 basamak yükselerek 29'uncu sırada yer aldığını söyledi

Afyonkarahisar Ticaret ve Sanayi Odası Yönetim Kurulu Başkanı Hüsnü Serteser, Afyonkarahisar'ın Ekim ayı ihracatının geçen yılın aynı ayına göre yüzde 19,14; ilk 10 aydaki ihracatın ise geçen yılın ilk 10 ayındaki ihracatına göre yüzde 11,52 arttığını söyledi.

Afyonkarahisar Ticaret ve Sanayi Odası (ATSO) Yönetim Kurulu Başkanı Hüsnü Serteser, Afyonkarahisar'ın Ekim ayı ihracat rakamlarını açıkladı. Serteser, "İlimizin Ekim ayı ihracatı, geçen yılın aynı ayına göre yüzde 19,14 artmıştır. Geçen yıl Ekim ayında ilimizden yapılan ihracat 27 milyon 162 bin Dolar iken bu yıl Ekim ayında 32 milyon 359 bin Dolar olmuştur. Yılın ilk 10 ayında ihracatımız da yüzde 11,52 artmıştır. Geçen yılın ilk 10 ayında 255 milyon 470 bin Dolar olan ihracatımız, bu yılın ilk 10 ayında 284 milyon 830 bin Dolar olmuştur." dedi.

"IRAK, ABD VE ÇİN İLK 3'TE"

Afyonkarahisar'dan en çok Irak, Amerika Birleşik Devletleri ve Çin Halk Cumhuriyeti'ne ihracat yapıldığını kaydeden Serteser, "Ekim ayında ülkeler sırlamasında birinci olan Irak'a yapılan ihracatta artış gerçekleşmiştir. Yüzde 5,7 oranında artan ihracatımızın değeri 7 milyon 969 bin Dolar olmuştur. İkinci sırada yer alan Amerika Birleşik Devletleri'ne ihracatımız yüzde 34,8 yükselerek 5 milyon 713 bin Dolar olmuştur. Ekim ayında Çin Halk Cumhuriyeti'ne yüzde 33,4 oranında gerilemesine rağmen, 3 milyon 261 bin Dolar'lık ihracat gerçekleşmiştir. Bu rakam ile Çin, en çok ihracat yaptığımız üçüncü ülke olmuştur." ifadelerini kullandı.

YUMURTA VE ÇİMENTODA YÜKSELİŞ KAYDEDİLDİ

Ekim ayında Afyonkarahisar'dan yapılan ihracatta mermer ve yumurtanın yanı sıra çimento ürünlerinin de önemli bir yer tuttuğunu belirten Serteser, şöyle konuştu:

"Ekim ayında çoğunluğu mermer olan maden ürünleri sektörü ihracatında gerileme gözlemlenmiştir. Yüzde 3,3 oranında azalan mermer ihracatı 16 milyon 13 bin Dolar olmuştur. 8 milyon 129 bin Dolar ihracat ile tamamına yakını yumurta olan su ürünleri ve hayvansal mamulleri sektörü ise, yüzde 8,9 oranında artışla Ekim ayında ikinci sırada yer almıştır. Çimento cam seramik ve toprak ürünleri sektöründe ise büyük bir artış gerçekleşmiştir. Bu sektörün ihracat değeri 3 milyon 241 bin Dolar olmuştur."

81 İL ARASINDA 29'UNCU SIRADAYIZ

Afyonkarahisar, en çok ihracat yapan iller sıralamasında 2 basamak yükselerek 29'uncu sırada yer aldı. İstanbul'un birinci, Kocaeli'nin ikinci, Bursa'nın ise üçüncü sırada yer aldığı ihracat yapan iller listesinde, Afyonkarahisar'ın çevresindeki illerin durumu ise şöyle:

Manisa 471 milyon 644 bin Dolar'lık ihracat ile 8'inci.
Denizli 295 milyon 466 bin Dolar'lık ihracat ile 9'uncu.
Konya 164 milyon 543 bin Dolar'lık ihracat ile 14'üncü.
Eskişehir 94 milyon 345 bin Dolar'lık ihracat ile 16'ncı.
Uşak 24 milyon 33 bin Dolar'lık ihracat ile 35'inci.
Kütahya 23 milyon 784 bin Dolar'lık ihracat ile 36'ncı.
Isparta 23 milyon 167 bin Dolar'lık ihracat ile 38'inci.
Burdur ise 17 milyon 823 bin Dolar'lık ihracat ile 43'üncü yer aldı.

Masa'nın şampiyonu Özgen

13. ATSO Spor Oyunları'nda Masa Tenisi müsabakaları, Kocatepe Spor Kompleksi Çiğiltepe Spor Salonu'nda gerçekleştirildi

Afyonkarahisar Ticaret ve Sanayi Odası (ATSO) tarafından düzenlenen ve firmalar arasındaki dostluğu pekiştiren ATSO Spor Oyunları'nın bireysel branşlarından biri olan Masa Tenisi müsabakaları gerçekleştirildi.

BARO'DAN CENK ÖZGEN BİRİNCİ OLDU

Kocatepe Spor Kompleksi Çiğiltepe Spor Salonu'nda yapılan müsabakalar sonucunda Afyonkarahisar Barosu'ndan Cenk Özgen birinci, Budan Termal Otel'den Ali İhsan Şahin ikinci oldu.

3. RAMAZAN YILMAZ

13. ATSO Spor Oyunları'nın Masa Tenisi karşılaşmalarında üçüncülük maçı, ilginç dakikalara sahne oldu. Ahmet Sandere Yapı Mer. Ltd. Şti. adına turnuvaya katılan Ahmet Sandere ile Ramazan Yılmaz kıran kırana mücadele etti. Müsabaka sonucunda kazanan Ramazan Yılmaz oldu.

ODAK
HERŞEY TÜRKİYE İÇİNDİR
www.afyonkarahisar.com.tr / www.odakgazetesi.com

EKİM AYI İHRACATI ARTTI

ÇİMENTODA YÜKSELİŞ KAYDEDİLDİ

Ekim ayında yapılan Afyonkarahisar'dan yapılan ihracatta mermer ve yumurtanın yanı sıra çimento ürünlerinin de önemli bir yer tuttuğunu belirten Serteser, şöyle konuştu: "Ekim ayında çoğunluğu mermer olan maden ürünleri sektörü ihracatında gerileme gözlemlenmiştir. Yüzde 3,3 oranında azalan mermer ihracatı 19 milyon 13 bin Dolar olmuştur. 8 milyon 129 bin Dolar ihracat ile tamamına yakını yumurta olan su ürünleri ve hayvansal mamulleri sektörü ise, yüzde 8,9 oranında artışla Ekim ayında ikinci sırada yer almıştır. Çimento cam seramik ve toprak ürünleri sektöründe ise büyük bir artış gerçekleşmiştir. Bu sektörün ihracatı değeri 3 milyon 348 bin Dolar olmuştur." Afyonkarahisar, en çok ihracat yapan iller sıralamasında 3 basamak yükselerek 29'uncu sırada yer aldı.

ODAK HABER / Ahmet IŞIK

Afyonkarahisar Ticaret ve Sanayi Odası Yönetim Kurulu Başkanı Hüsnü Serteser, Afyonkarahisar'ın Ekim ayı ihracatının geçen yılın aynı ayına göre yüzde 19,14; ilk 10 aydaki ihracatın ise geçen yılın ilk 10 ayındaki ihracatına göre yüzde 11,52 arttığını belirtti

AFYONKARAHİSAR Ticaret ve Sanayi Odası (ATSO) Yönetim Kurulu Başkanı Hüsnü Serteser, Afyonkarahisar'ın Ekim ayı ihracat rakamlarını açıkladı. Serteser, "Temmuz Ekim ayı ihracatı, geçen yılın aynı ayına göre yüzde 19,14 artmıştır. Geçen yıl Ekim ayında ilimizden yapılan ihracat 27 milyon 162 bin Dolar iken bu yıl Ekim ayında 32 milyon 359 bin Dolar olmuştur. Yılın ilk 10 ayında ihracatımız da yüzde 11,52 artmıştır. Geçen yılın ilk 10 ayında 260 milyon 470 bin Dolar olan ihracatımız, bu yılın ilk 10 ayında 284 milyon 930 bin Dolar olmuştur" dedi.

IRAK, ABD VE ÇİN İLK 3'TE

Afyonkarahisar'dan en çok Irak, Amerika Birleşik Devletleri ve Çin Halk Cumhuriyeti'ne ihracat yaptıklarını kaydeden Serteser, "Ekim ayında ülkeler sıralamasında birinci olan Irak'a yapılan ihracatta artış gerçekleşmiştir. Yüzde 5,7 oranında artan ihracatımızın değeri 7 milyon 989 bin Dolar olmuştur. İkinci sırada yer alan Amerika Birleşik Devletleri'ne ihracatımız yüzde 348 yükselerek 5 milyon 713 bin Dolar olmuştur. Ekim ayında Çin Halk Cumhuriyeti'ne yüzde 33,4 oranında gerilemesine rağmen, 3 milyon 261 bin Dolar'lık ihracat gerçekleşmiştir. Bu rakam ile Çin, en çok ihracat yaptığımız üçüncü ülke olmuştur" ifadelerini kullandı.

Şampiyon belli oldu 13. ATSO Spor Oyunları'nda Masa Tenisi müsabakaları, Kocatepe Spor Kompleksi Çiğiltepe Spor Salonu'nda gerçekleştirildi. Müsabakalar sonucunda Afyonkarahisar Barosu'ndan Cenk Özgen birinci, Budan Termal Otel'den Ali İhsan Şahin ikinci oldu. 13. ATSO Spor Oyunları'nın Masa Tenisi karşılaşmalarında 3.'lük-4.'lük maçı, ilginç dakikalara sahne oldu. Ahmet Sarıdere ile Ramazan Yılmaz'ın mücadelesinde kazanan Ramazan Yılmaz oldu.

Afyon Türkeli
1951 DEN GÜNÜMÜZE GÜVENİN ESERİ...
www.afyonturkeligazetesi.com

ATSO, KOBİ'ler için önemli bir toplantıya ev sahipliği yapacak

Afyonkarahisar Ticaret ve Sanayi Odası'nda 8 Kasım'da "KOBİ'lere ve Girişimcilere Sağlanan Destek ve Finans Olanakları" toplantısı düzenlenecek.

Afyonkarahisar Ticaret ve Sanayi Odası (ATSO) ile Türkiye Küçük ve Orta Ölçekli İşletmeler Serbest Meslek Mensupları ve Yöneticileri Vakfı (TOSYÖV) işbirliğinde ATSO Toplantı Salonu'nda "KOBİ'lere ve Girişimcilere Sağlanan Destek ve Finans Olanakları" toplantısı düzenlenecek.

Değerli Konuşmacılar Var

8 Kasım 2018'de, saat 14'te başlayacak toplantının açılış konuşmalarını ATSO Yönetim Kurulu Başkanı Hüsnü Serteser, TOSYÖV Yönetim Kurulu Başkanı Nezih Kuleyin, Deniz Bank KOBİ Bankacılığı Satış ve Performans Yönetimi Grup Müdürü Tayfun Geler gerçekleştirecek.

Konusunda Uzman Kişiler Sunum Yapacak

Toplantının panel kısmını KOSGEB'in eski Başkanı ve 20. Dönem Milletvekili Hilmi Develi yönetecek. Panelde Deniz Bank Marmara Bölge Müdürü Burak Bozkaya, Ticaret Bakanlığı İhracat Genel Müdürlüğü KOBİ ve Kümelenme Destekleri Dairesi Şube Müdürü Cavide Topbaş, KOSGEB KOBİ Geliştirme Başkanı Erdal Çınar, Sanayi ve Teknoloji Bakanlığı Teşvik Uygulama ve Yabancı Sermaye Genel Müdürlüğü'nden Uzman Hasan Baştaş, TEYDEB-MAKİTEG(Makine İmalat Teknolojileri Grubu) Bilimsel Programlar Başuzmanı Oğuz Özbay, KGF A.Ş. Afyonkarahisar Temsilcisi Veli Doğan ile Tarım ve Kırsal Kalkınmayı Destekleme Kurumu İl Koordinatörü Zülgari Özdemir konuşacaklar.

>>Haber Merkezi

ATSO'da önemli toplantı

Afyonkarahisar Ticaret ve Sanayi Odası'nda 8 Kasım'da "KOBİ'lere ve Girişimcilere Sağlanan Destek ve Finans Olanakları" toplantısı düzenlenecek.

Afyonkarahisar Ticaret ve Sanayi Odası (ATSO) ile Türkiye Küçük ve Orta Ölçekli İşletmeler Serbest Meslek Mensupları ve Yöneticileri Vakfı (TOSYÖV) işbirliğinde ATSO Toplantı Salonu'nda "KOBİ'lere ve Girişimcilere Sağlanan Destek ve Finans Olanakları" toplantısı düzenlenecek.

DEĞERLİ KONUŞMACILAR VAR

8 Kasım 2018'de, saat 14'te başlayacak toplantının açılış konuşmalarını ATSO Yönetim Kurulu Başkanı Hüsnü Serteser, TOSYÖV Yönetim Kurulu Başkanı Nezih Kuleyin, Deniz Bank KOBİ Bankacılığı Satış ve Performans Yönetimi Grup Müdürü Tayfun Geler gerçekleştirecek.

KONUSUNDA UZMAN KİŞİLER SUNUM YAPACAK

Toplantının panel kısmını KOSGEB'in eski Başkanı ve 20. Dönem Milletvekili Hilmi Develi yönetecek. Panelde Deniz Bank Marmara Bölge Müdürü Burak Bozkaya, Ticaret Bakanlığı İhracat Genel Müdürlüğü KOBİ ve Kümelenme Destekleri Dairesi Şube Müdürü Cavide Topbaş, KOSGEB KOBİ Geliştirme Başkanı Erdal Çınar, Sanayi ve Teknoloji Bakanlığı Teşvik Uygulama ve Yabancı Sermaye Genel Müdürlüğü'nden Uzman Hasan Baştaş, TEYDEB-MAKİTEG(Makine İmalat Teknolojileri Grubu) Bilimsel Programlar Başuzmanı Oğuz Özbay, KGF A.Ş. Afyonkarahisar Temsilcisi Veli Doğan ile Tarım ve Kırsal Kalkınmayı Destekleme Kurumu İl Koordinatörü Zülgari Özdemir konuşacaklar.

ATSO'da KOBİ'lere ve Girişimcilere Sağlanan Destek ve Finans Olanakları Toplantısı gerçekleştirilecek.

>>>Gazete3

Gazete3 Değişimin Öncüsü

AFYONKARAHİSAR HİSAR
Günlük Tarafsız Siyasi Gazete www.afyonhisargazetesi.com

KOBİ toplantısı ATSO'da yapılacak

Afyonkarahisar Ticaret ve Sanayi Odası'nda 8 Kasım'da "KOBİ'lere ve Girişimcilere Sağlanan Destek ve Finans Olanakları" toplantısı düzenlenecek

Afyonkarahisar Ticaret ve Sanayi Odası (ATSO) ile Türkiye Küçük ve Orta Ölçekli İşletmeler Serbest Meslek Mensupları ve Yöneticileri Vakfı (TOSYÖV) işbirliğinde ATSO Toplantı Salonu'nda "KOBİ'lere ve Girişimcilere Sağlanan Destek ve Finans Olanakları" toplantısı düzenlenecek.

DEĞERLİ KONUŞMACILAR VAR

8 Kasım 2018'de, saat 14'te başlayacak toplantının açılış konuşmalarını ATSO Yönetim Kurulu Başkanı Hüsnü Serteser, TOSYÖV Yönetim Kurulu Başkanı Nezih Kuleyin, Deniz Bank KOBİ Bankacılığı Satış ve Performans Yönetimi Grup Müdürü Tayfun Geler gerçekleştirecek.

KONUSUNDA UZMAN KİŞİLER SUNUM YAPACAK

Toplantının panel kısmını KOSGEB'in eski Başkanı ve 20. Dönem Milletvekili Hilmi Develi yönetecek. Panelde Deniz Bank Marmara Bölge Müdürü Burak Bozkaya, Ticaret Bakanlığı İhracat Genel Müdürlüğü KOBİ ve Kümelenme Destekleri Dairesi Şube Müdürü Cavide Topbaş, KOSGEB KOBİ Geliştirme Başkanı Erdal Çınar, Sanayi ve Teknoloji Bakanlığı Teşvik Uygulama ve Yabancı Sermaye Genel Müdürlüğü'nden Uzman Hasan Baştaş, TEYDEB-MAKİTEG(Makine İmalat Teknolojileri Grubu) Bilimsel Programlar Başuzmanı Oğuz Özbay, KGF A.Ş. Afyonkarahisar Temsilcisi Veli Doğan ile Tarım ve Kırsal Kalkınmayı Destekleme Kurumu İl Koordinatörü Zülgari Özdemir konuşacaklar.

Kadınana
Sesiniz, Gözümüz, Kulağınız
Günlük Tarafsız Siyasi Gazete

ATSO, KOBİ'ler için önemli bir toplantıya ev sahipliği yapacak

Afyonkarahisar Ticaret ve Sanayi Odası'nda yarın "KOBİ'lere ve Girişimcilere Sağlanan Destek ve Finans Olanakları" toplantısı düzenlenecek.

Afyonkarahisar Ticaret ve Sanayi Odası (ATSO) ile Türkiye Küçük ve Orta Ölçekli İşletmeler Serbest Meslek Mensupları ve Yöneticileri Vakfı (TOSYÖV) işbirliğinde ATSO Toplantı Salonu'nda "KOBİ'lere ve Girişimcilere Sağlanan Destek ve Finans Olanakları" toplantısı düzenlenecek.

DEĞERLİ KONUŞMACILAR VAR

Yarın saat 14'te başlayacak toplantının açılış konuşmalarını ATSO Yönetim Kurulu Başkanı Hüsnü Serteser, TOSYÖV Yönetim Kurulu Başkanı Nezih Kuleyin, Deniz Bank KOBİ Bankacılığı Satış ve Performans Yönetimi Grup Müdürü Tayfun Geler gerçekleştirecek.

Hüsnü Serteser

Nezih Kuleyin

Tayfun Geler

KONUSUNDA UZMAN KİŞİLER SUNUM YAPACAK

Toplantının panel kısmını KOSGEB'in eski Başkanı ve 20. Dönem Milletvekili Hilmi Develi yönetecek. Panelde Deniz Bank Marmara Bölge Müdürü Burak Bozkaya, Ticaret Bakanlığı İhracat Genel Müdürlüğü KOBİ ve Kümelenme Destekleri Dairesi Şube Müdürü Cavide Topbaş, KOSGEB KOBİ Geliştirme Başkanı Erdal Çınar, Sanayi ve Teknoloji Bakanlığı Teşvik Uygulama ve Yabancı Sermaye Genel Müdürlüğü'nden Uzman Hasan Baştaş, TEYDEB-MAKİTEG(Makine İmalat Teknolojileri Grubu) Bilimsel Programlar Başuzmanı Oğuz Özbay, KGF A.Ş. Afyonkarahisar Temsilcisi Veli Doğan ile Tarım ve Kırsal Kalkınmayı Destekleme Kurumu İl Koordinatörü Zülgari Özdemir konuşacaklar. (Kadınana)

GÜNLÜK TARAFSIZ SİYASİ GAZETE
Kocatepe

ATSO ve TOSYÖV'den ortak toplantı

Afyonkarahisar Ticaret ve Sanayi Odası'nda 8 Kasım'da "KOBİ'lere ve Girişimcilere Sağlanan Destek ve Finans Olanakları" toplantısı düzenlenecek

Afyonkarahisar Ticaret ve Sanayi Odası (ATSO) ile Türkiye Küçük ve Orta Ölçekli İşletmeler Serbest Meslek Mensupları ve Yöneticileri Vakfı (TOSYÖV) işbirliğinde ATSO Toplantı Salonu'nda "KOBİ'lere ve Girişimcilere Sağlanan Destek ve Finans Olanakları" toplantısı düzenlenecek.

DEĞERLİ KONUŞMACILAR VAR

8 Kasım 2018'de, saat 14'te başlayacak toplantının açılış konuşmalarını ATSO Yönetim Kurulu Başkanı Hüsnü Serteser, TOSYÖV Yönetim Kurulu Başkanı Nezih Kuleyin, Deniz Bank KOBİ Bankacılığı Satış ve Performans Yönetimi Grup Müdürü Tayfun Geler gerçekleştirecek.

KONUSUNDA UZMAN KİŞİLER SUNUM YAPACAK

Toplantının panel kısmını KOSGEB'in eski Başkanı ve 20. Dönem Milletvekili Hilmi Develi yönetecek. Panelde Deniz Bank Marmara Bölge Müdürü Burak Bozkaya, Ticaret Bakanlığı İhracat Genel Müdürlüğü KOBİ ve Kümelenme Destekleri Dairesi Şube Müdürü Cavide Topbaş, KOSGEB KOBİ Geliştirme Başkanı Erdal Çınar, Sanayi ve Teknoloji Bakanlığı Teşvik Uygulama ve Yabancı Sermaye Genel Müdürlüğü'nden Uzman Hasan Baştaş, TEYDEB-MAKİ-TEG(Makine İmalat Teknolojileri Grubu) Bilimsel Programlar Başuzmanı Oğuz Özbay, KGF A.Ş. Afyonkarahisar Temsilcisi Veli Doğan ile Tarım ve Kırsal Kalkınmayı Destekleme Kurumu İl Koordinatörü Zülgari Özdemir konuşacaklar.

Dervişoğlu ile PTT finalde

13. ATSO Spor Oyunları'nda futbol müsabakalarında yarı final maçlarını geçen Dervişoğlu Mermer ile PTT Pazar günü oynanacak final maçında mücadele edecek

13. ATSO Spor Oyunları Futbol branşında yarı final heyecanı yaşandı. Oynanan yarı final maçında Tınaztepe Un'u mağlup eden Dervişoğlu Mermer, final terfi etti. Diğer yarı final maçında da Botaş Nehir Tekstil'i mağlup eden PTT de finalin diğer adı oldu. Pazar günü FSM Spor Kompleksi'nde oynanacak final maçı 20.30'da başlayacak.

ODAK
HERŞEY TÜRKİYE İÇİNDİR

BU TOPLANTI KAÇMAZ

Afyonkarahisar Ticaret ve Sanayi Odası'nda 8 Kasım'da "KOBİ'lere ve Girişimcilere Sağlanan Destek ve Finans Olanakları" toplantısı düzenlenecek

AFYONKARAHİSAR Ticaret ve Sanayi Odası (ATSO) ile Türkiye Küçük ve Orta Ölçekli İşletmeler Serbest Meslek Mensupları ve Yöneticileri Vakfı (TOSYÖV) işbirliğinde ATSO Toplantı Salonu'nda "KOBİ'lere ve Girişimcilere Sağlanan Destek ve Finans Olanakları" toplantısı düzenlenecek. 8 Kasım 2018'de, saat 14'te başlayacak toplantının açılış konuşmalarını ATSO Yönetim Kurulu Başkanı Hüsnü Serteser, TOSYÖV Yönetim Kurulu Başkanı Nezih Kuleyin, Deniz Bank KOBİ Bankacılığı Satış ve Performans Yönetimi Grup Müdürü Tayfun Geler gerçekleştirecek.

Uzmanlar sunum yapacak

Toplantının panel kısmını KOSGEB'in eski Başkanı ve 20. Dönem Milletvekili Hilmi Develi yönetecek. Panelde Deniz Bank Marmara Bölge Müdürü Burak Bozkaya, Ticaret Bakanlığı İhracat Genel Müdürlüğü KOBİ ve Kümelenme Destekleri Dairesi Şube Müdürü Cavide Topbaş, KOSGEB KOBİ Geliştirme Başkanı Erdal Çınar, Sanayi ve Teknoloji Bakanlığı Teşvik Uygulama ve Yabancı Sermaye Genel Müdürlüğü'nden Uzman Hasan Baştaş, TEYDEB-MAKİTEG (Makine İmalat Teknolojileri Grubu) Bilimsel Programlar Başuzmanı Oğuz Özbay, KGF A.Ş. Afyonkarahisar Temsilcisi Veli Doğan ile Tarım ve Kırsal Kalkınmayı Destekleme Kurumu İl Koordinatörü Zülgari Özdemir konuşacaklar. **ODAK HABER / Ahmet IŞIK**

ANAHABER
Günlük Tarafsız Siyasi Gazete

KOBİ'lerin önemi daha da arttı

Afyonkarahisar Ticaret ve Sanayi Odası (ATSO) Başkanı Hüsnü Serteser, yenilenen ve genişletilen kapsamı ile Türkiye'de ihracatın büyük bir bölümünü kobiler yaptığını belirterek, genişletilen kavramları ile KOBİ'lerin daha önemli konuma geldiğini ifade etti.

Afyonkarahisar Ticaret ve Sanayi Odası'nda gerçekleştirilen "KOBİ'lere ve Girişimcilere Sağlanan Destek ve Finans Olanakları" seminerin açılışında konuşan Serteser, "KOBİ'ler, ülke ekonomimizin can damarı. Yeni düzenleme ile KOBİ tanımının içeriği genişletildi. KOBİ, '250 kişiden az yıllık çalışan istihdam eden ve yıllık net satış hasılatı ya da mali bilançosu 125 milyon lirayı aşmayan ve yönetmelikte mikro işletme, küçük işletme ve orta büyüklükteki işletme olarak sınıflandırılan ekonomik birimler' olarak tanımlandı. Eski tanımlamada bilanço 40 milyon lira ile sınırlı bırakılmıştı. Yeni tanımlama ile ülkemizdeki işletmelerin yüzde 99'una yakını KOBİ kategorisine girmiş oldu" diye konuştu.

"TÜRK KOBİLERİ REKABET EDEBİLİR HALE GELMELİ"

Türkiye Küçük ve Orta Ölçekli İşletmeler Serbest Meslek Mensupları ve Yöneticileri Vakfı (TOSYÖV) Yönetim Kurulu Başkanı Nezih Kuleyin ise konuşmasında dürüstlük ve iş ahlakına değindi. Kuleyin, Türk KOBİ'leri uluslararası rekabet edebilir hale gelmesini istediklerini dile getirerek, "Sanayi 4.0 olgusunu ortaya atan ülke olan Almanya'dan da toplum 5.0'ı ortaya atan Japonya'dan da farkımız var. Bunlar sanayi gelişimini tamamlamışlar. Biz rekabetçi yerli üretimi gerçekleştirmek zorundayız.

Kendi KOBİ'lerimizi dünyadaki KOBİ'lerle mücadele eder hale getirmemiz gerekir. TOSYÖV'ün bir amacı da iş etiği ve iş ahlakını yaygınlaştırmaktır. Kimsenin birbirine güvenmediği iş ortamı bize iyilik getirmez. Ahlaklı bir toplumun kalkınmada en önemli konu olduğunu düşünüyorum. Bunları gerçekleştirirsek KOBİ'lere sağlanan finans olanaklarının hepimizin işine yarayacağını düşünüyorum" ifadelerini kullandı.

Toplantıya Afyonkarahisar Belediye Başkanı Burhanettin Çoban, Küçük ve Orta Ölçekli İşletmeler Serbest Meslek Mensupları ve Yöneticileri Vakfı (TOSYÖV) Yönetim Kurulu Başkanı Nezih Kuleyin, ATSO Yönetim Kurulu Başkanı Hüsnü Serteser, 20. Dönem Milletvekili ve KOSGEB'in eski Başkanı Hilmi Develi ile Afyonkarahisar protokol üyeleri katıldı. Açılış konuşmalarının ardından toplantının panel bölümü ile devam etti. >> **SATILMIŞ AKKAŞ**

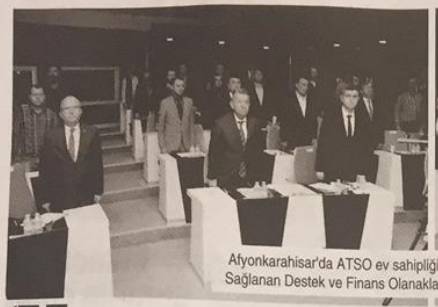

Afyonkarahisar'da ATSO ev sahipliğinde KOBİ'lere ve Girişimcilere Sağlanan Destek ve Finans Olanakları isimli toplantı gerçekleştirildi.

'Mermer sektörü kümelenecek'

"KOBİ'lere ve Girişimcilere Sağlanan Destek ve Finans Olanakları" başlıklı toplantı ve panel, Afyonkarahisar Ticaret ve Sanayi Odası'nda gerçekleştirildi. ATSO Yönetim Kurulu Başkanı Hüsnü Serteser, toplantının açılış konuşmasında mermer sektöründe kümelenmeyi gerçekleştireceklerini belirtti.

Serteser, mermer sektöründe kümelenme sağlayarak, kentimizin ihracatını arttıracaklarını söyledi.

"KOBİ'lere ve Girişimcilere Sağlanan Destek ve Finans Olanakları" başlıklı toplantı ve panel, Afyonkarahisar Ticaret ve Sanayi Odası'nda (ATSO) gerçekleştirildi. Toplantıya Afyonkarahisar Belediye Başkanı Burhanettin Çoban, Küçük ve Orta Ölçekli İşletmeler Serbest Meslek Mensupları ve Yöneticileri Vakfı (TÖSYÖV) Yönetim Kurulu Başkanı Ş.Nezih Kuleyin, ATSO Yönetim Kurulu Başkanı Hüsnü Serteser, 20. Dönem Milletvekili ve KOSGEB'in eski Başkanı Hilmi Develi ile Afyonkarahisar protokol üyeleri katıldı.

"KOBİ'LER ÜLKE EKONOMİMİZİN CAN DAMARI"

Toplantının açılış konuşmasını yapan ATSO Yönetim Kurulu Başkanı Hüsnü Serteser, KOBİ'ler hakkında bilgi verdi. Serteser, "KOBİ'ler, ülke ekonomimizin can damarı. Yeni düzenleme ile KOBİ tanımının içeriği genişletildi. KOBİ, '250 kişiden az yıllık çalışan istihdam eden ve yıllık net satış hasılatı ya da mali bilançosu 125 milyon lirayı aşmayan ve yönetmelikte mikro işletme, küçük işletme ve orta büyüklükteki işletme olarak sınıflandırılan ekonomik birimler' olarak tanımlandı. Eski tanımlamada bilanço 40 milyon lira ile sınırlı bırakılmıştı. Yeni tanımlama ile ülkemizdeki işletmelerin yüzde 99'una yakını KOBİ kategorisine girmiş oldu" dedi.

"KATMA DEĞERİN YÜZDE 55'İNİ OLUŞTURUYOR"

KOBİ'ler hakkında istatistiki bilgileri de aktaran Serteser, "Türkiye İstatistik Kurumu'nun (TÜİK) Girişim Özelliklerine Göre Dış Ticaret İstatistikleri verilerine göre, KOBİ'lerin ihracattaki payı, 2016 yılındaki yüzde 55.4 düzeyinden, 2017 yılında 56.2'ye yükseldi. Yine TÜİK'in geçen yıllardaki verilerine göre istihdam edilenlerin yüzde 75'i KOBİ'lerde çalışıyor. Çeşitli kurum ve kuruluşların katkıları ile oluşturulan 2015-2018 KOBİ Stratejisi Eylem Planı'na göre KOBİ'ler, ekonomimizdeki toplam katma değerin yüzde 55'ini, toplam yatırımların yüzde 50'sini oluşturuyor" ifadelerini kullandı.

UR-GE PROJESİ YARARLI OLDU

KOBİ'lerin ihracata daha çok yönelmesi gerektiğini kaydeden Serteser, ATSO olarak bu noktada önemli çalışmalara imza attıklarını vurguladı. Serteser, Avrupa Birliği projesi olan ATSO KOBİ Akademisi çerçevesinde KOBİ'lerin finansa erişimi ve eğitimine eğileceklerini kaydetti. Serteser, "Oda olarak KOBİ'lerimizin yeni pazarlar bulması için de gayret gösteriyoruz. Bu bağlamda iki Ur-Ge çalışması yaptık. Firmalarımızın yurtdışında temas kurmalarını sağlıyor ve onları ihracata yönlendiriyoruz. İlk Ur-Ge projemizde yapılan çalışmalar neticesinde başarıya ulaşan, ihracatını yüzde 100 artıran firmalarımız da mevcut" dedi.

HEDEF EN AZ 1 MİLYAR DOLAR

ATSO Yönetim Kurulu Başkanı Serteser, ihracat ile ilgili hedeflerini şöyle açıkladı: "Önümüzdeki dönem Türkiye'nin büyümesi esas olarak ihracattan sağlanacak. Hükümetimiz de buna yönelik çalışmalarını sürdürüyor. Bu dönem mermer konusunda kümelenme işini yapmamız gerekiyor. Kümelenmelerle ihracatın çok daha fazla artacağını düşünüyoruz. Her il güçlü olduğu sektörlerde kümelenmeyi sağlamalı. En az 10-15 şirketle bu kümelenmeleri sağlayabilirsek ihracattaki paylarımızın artacağını düşünüyoruz. Bizim için mermer bu konuda çok uygun bir sektör. Bu konuda çalışmalar yapacağız. Hükümetimizin 2023 ihracat hedefi 500 milyar Dolar. Bizim hedefimiz de en az 1 milyar Dolar. Belediye Başkanımızın katkıları ile takımlarımız süper liglere geçti. Futbol takımı da süper lige çıkacaktır. İhracatta da süper lige çıkacağımıza inanıyoruz."

REKABET EDEBİLİR KOBİ'LER

TOSYÖV Yönetim Kurulu Başkanı Ş.Nezih Kuleyin de yaptığı konuşmada KOBİ ve iş dünyası için belirledikleri hedefler üzerinde durdu. Kuleyin, "İçinde bulunduğumuz dönemde iki temel olayı gerçekleştireceğiz. Türk KOBİ'leri uluslararası rekabet edebilir hale gelsinler. Sanayi 4.0 olgusunu ortaya atan ülke olan Almanya'dan da toplum 5.0'ı ortaya atan Japonya'dan da farkımız var. Bunlar sanayi gelişimini tamamlamışlar. Biz rekabetçi yerli üretimi gerçekleştirmek zorundayız. Kendi KOBİ'lerimizi dünyadaki KOBİ'lerle mücadele eder hale getirmemiz gerekir. TOSYÖV'ün bir amacı da iş etiği ve iş ahlakını yaygınlaştırmaktır. Kimsenin birbirine güvenmediği iş ortamı bize iyilik getirmez. Ahlaklı bir toplumun kalkınmada en önemli konu olduğunu düşünüyorum. Bunları gerçekleştirirsek KOBİ'lere sağlanan finans olanaklarının hepimizin işine yarayacağını düşünüyorum" dedi.

Kuleyin, TOSYÖV'ün Türkiye'de iş etiğini oluşturmak istediğini söyledi.

DENİZBANK, KOBİ'LERİN YANINDA YER ALDI

Deniz Bank KOBİ Bankacılığı Satış ve Performans Yönetimi Grup Müdürü Tayfur Geler de banka olarak verdikleri desteklerden bahsetti. Geler, "KOBİ bankacılığında sektörün iki üç katı büyüyen bir bankayız. Devletimiz, Oda ve Borsalarımız, TOBB, bankalar bir araya gelerek ciddi destekler sağlandı. Denizbank KOBİ'lere en fazla KGF kredisi sağlayan ilk üç bankadan biri oldu. KGF'nin bir parçası olarak Nefes Kredisi yapıldı. Biz Denizbank olarak 2017 ve 2018'deki kredilerde yer alan tek özel banka olduk. Dış ticaret destek hattı kurduk. Burada uzman personelimiz çalışıyor. Bu numara arandığı zaman 0212 348 34 44 numarasını arayan herkes dış ticaret ile ilgili her bilgiye ulaşabiliyor" diye konuştu. Açılış konuşmalarının ardından toplantının panel kısmına geçildi.

Geler, Denizbank'ın her zaman KOBİ'lere destek olan bir banka olduğunu söyledi.

>>>Alkan Kurt

Kadınana
Sesiniz, Gücümüz, Kuluğunuz
Günlük Tarafsız Siyasi Gazete

Kümelenme ile ihracatımız daha çok artacak

"KOBİ'lere ve Girişimcilere Sağlanan Destek ve Finans Olanakları" başlıklı toplantı ve panel, Afyonkarahisar Ticaret ve Sanayi Odası'nda gerçekleştirildi. ATSO Yönetim Kurulu Başkanı Hüsnü Serteser, toplantının açılış konuşmasında mermer sektöründe kümelenmeyi gerçekleştireceklerini belirtti.

"KOBİ'lere ve Girişimcilere Sağlanan Destek ve Finans Olanakları" başlıklı toplantı ve panel, Afyonkarahisar Ticaret ve Sanayi Odası'nda (ATSO) gerçekleştirildi. Toplantıya Afyonkarahisar Belediye Başkanı Burhanettin Çoban, Küçük ve Orta Ölçekli İşletmeler Serbest Meslek Mensupları ve Yöneticileri Vakfı (TOSYÖV) Yönetim Kurulu Başkanı Ş.. Nezih Kuleyin, ATSO Yönetim Kurulu Başkanı Hüsnü Serteser, 20. Dönem Milletvekili ve KOSGEB'in eski Başkanı Hilmi Develi ile Afyonkarahisar protokol üyeleri katıldı.

YENİ TANIMLA KAPSAM GENİŞLEDİ

Toplantının açılış konuşmasını yapan ATSO Yönetim Kurulu Başkanı Hüsnü Serteser, KOBİ'ler hakkında bilgi verdi. Serteser, "KOBİ'ler, ülke ekonomimizin can damarı. Yeni düzenleme ile KOBİ tanımının içeriği genişletildi. KOBİ, '250 kişiden az yıllık çalışan istihdam eden ve yıllık net satış hasılatı ya da malı bilançosu 125 milyon lirayı aşmayan ve yönetmelikte mikro işletme, küçük işletme ve orta büyüklükteki *işletme olarak sınıflandırılan ekonomik birimler' olarak tanımlandı. Eski tanımlamada bilanço 40 milyon lira ile sınırlı bırakılmıştı. Yeni tanımlama ile ülkemizdeki işletmelerin yüzde 99'una yakını KOBİ kategorisine girmiş oldu"* dedi.

KOBİ'LER İHRACAT VE İSTİHDAMDA ETKİN

KOBİ'ler hakkında istatistiki bilgileri de aktaran Serteser, "Türkiye İstatistik Kurumu'nun (TÜİK) Girişim Özelliklerine Göre Dış Ticaret İstatistikleri verilerine göre, KOBİ'lerin ihracattaki payı, 2016 yılındaki yüzde 55.4 düzeyinden, 2017 yılında 56.2'ye yükseldi. Yine TÜİK'in geçen yıllardaki verilerine göre istihdam edilenlerin yüzde 75'i KOBİ'lerde çalışıyor. Çeşitli kurum ve kuruluşların katkıları ile oluşturulan 2015-2018 KOBİ Stratejisi Eylem Planı'na göre KOBİ'ler, ekonomimizdeki toplam katma değerin yüzde 55'ini, toplam yatırımların yüzde 50'sini oluşturuyor" ifadelerini kullandı.

UR-GE PROJESİ YARARLI OLDU

KOBİ'lerin ihracata daha çok yönelmesi gerektiğini kaydeden Serteser, ATSO olarak bu noktada önemli çalışmalara imza attıklarını vurguladı. Serteser, Avrupa Birliği projesi olan ATSO KOBİ Akademisi çerçevesinde KOBİ'lerin finansa erişimi ve eğitimine eğileceklerini kaydetti. Serteser, "Oda olarak KOBİ'lerimizin yeni pazarlar bulması için de gayret gösteriyoruz. Bu bağlamda iki Ur-Ge çalışması yaptık. Firmalarımızın yurtdışında temas kurmalarını sağlıyor ve onları ihracata yönlendiriyoruz. İlk Ur-Ge projemizde yapılan çalışmalar neticesinde başarıya ulaşan, ihracatını yüzde 100 artıran firmalarımız da mevcut" dedi.

HEDEF EN AZ 1 MİLYAR DOLAR

ATSO Yönetim Kurulu Başkanı Serteser, ihracat ile ilgili hedeflerini şöyle açıkladı: "Önümüzdeki dönem Türkiye'nin büyümesi esas olarak ihracattan sağlanacak. Hükümetimiz de buna yönelik çalışmalarını sürdürüyor. Bu dönem *mermer konusunda kümelenme işini yapmamız gerekiyor. Kümelenmelerle ihracatın çok daha fazla artacağını düşünüyoruz. Her il güçlü olduğu sektörlerde kümelenmeyi sağlamalı. En az 10-15 şirketle bu kümelenmeleri sağlayabilirsek ihracattaki paylarımızın artacağını düşünüyoruz.* Bizim için mermer bu konuda çok uygun bir sektör. Bu konuda çalışmalar yapacağız. Hükümetimizin 2023 ihracat hedefi 500 milyar Dolar. Bizim hedefimiz de en az 1 milyar Dolar. Belediye Başkanımızın katkıları ile takımlarımız süper liglere geçti. Futbol takımı da süper lige çıkacaktır. İhracatta da süper lige çıkacağımıza inanıyoruz."

REKABET EDEBİLİR KOBİ'LER

TOSYÖV Yönetim Kurulu Başkanı Ş. Nezih Kuleyin de yaptığı konuşmada KOBİ ve iş dünyası için belirledikleri hedefler üzerinde durdu. Kuleyin, "İçinde bulunduğumuz dönemde iki temel olayı gerçekleştireceğiz. Türk KOBİ'leri uluslararası rekabet edebilir hale gelsinler. Sanayi 4.0 olgusunu ortaya atan ülke olan Almanya'dan da toplum 5.0'ı ortaya atan Japonya'dan da farkımız var. Bunlar sanayi gelişimini tamamlamışlar. Biz rekabetçi yerli üretimi gerçekleştirmek zorundayız. Kendi KOBİ'lerimizi dünyadaki KOBİ'lerle mücadele eder hale getirmemiz gerekir. TOSYÖV'ün bir amacı da iş etiği ve iş ahlakını yaygınlaştırmaktır. Kimsenin birbirine güvenmediği iş ortamı bize iyilik getirmez. Ahlaklı bir toplumun kalkınmada en önemli konu olduğunu düşünüyorum. Bunları gerçekleştirirsek KOBİ'lere sağlanan finans olanaklarının hepimizin işine yarayacağını düşünüyorum" dedi.

DENİZ BANK, KOBİ'LERİN YANINDA YER ALDI

Deniz Bank KOBİ Bankacılığı Satış ve Performans Yönetimi Grup Müdürü Tayfur Geler de banka olarak verdikleri desteklerden bahsetti. Geler, "KOBİ bankacılığında sektörün iki üç katı büyüyen bir bankayız. Devletimiz, Oda ve Borsalarımız, TOBB, bankalar bir araya gelerek ciddi destekler sağlandı. Denizbank KOBİ'lere en fazla KGF kredisi sağlayan ilk üç bankadan biri oldu. KGF'nin bir parçası olarak Nefes Kredisi yapıldı. Biz Denizbank olarak 2017 ve 2018'deki kredilerde yer alan tek özel banka olduk. Dış ticaret destek hattı kurduk. Burada uzman personelimiz çalışıyor. Bu numara arandığı zaman 0212 348 34 44 numarasını arayan herkes dış ticaret ile ilgili her bilgiye ulaşabiliyor" diye konuştu. Açılış konuşmalarının ardından toplantının panel kısmına geçildi.

>> İsa Kuş

GÜNLÜK TARAFSIZ SİYASİ GAZETE
Kocatepe

Afyon'un ihracat hedefi 1 milyar dolar

"KOBİ'lere ve Girişimcilere Sağlanan Destek ve Finans Olanakları" başlıklı toplantı ve panel, Afyonkarahisar Ticaret ve Sanayi Odası'nda gerçekleştirildi. ATSO Yönetim Kurulu Başkanı Hüsnü Serteser, toplantının açılış konuşmasında mermer sektöründe kümelenmeyi gerçekleştireceklerini belirterek, "Hükümetimizin 2023 ihracat hedefi 500 milyar Dolar. Bizim hedefimiz de en az 1 milyar Dolar" dedi

"KOBİ'lere ve Girişimcilere Sağlanan Destek ve Finans Olanakları" başlıklı toplantı ve panel, Afyonkarahisar Ticaret ve Sanayi Odası'nda (ATSO) gerçekleştirildi. Toplantıya Afyonkarahisar Belediye Başkanı Burhanettin Çoban, Küçük ve Orta Ölçekli İşletmeler Serbest Meslek Mensupları ve Yöneticileri Vakfı (TOSYÖV) Yönetim Kurulu Başkanı Nezih Kuleyin, ATSO Yönetim Kurulu Başkanı Hüsnü Serteser, 20. Dönem Milletvekili ve KOSGEB'in eski Başkanı Hilmi Develi ile Afyonkarahisar protokol üyeleri katıldı.

Hüsnü Serteser

Nezih Kuleyin

Hilmi Develi

Tayfur Geler

"YENİ TANIMLA KAPSAM GENİŞLEDİ"

Toplantının açılış konuşmasını yapan ATSO Yönetim Kurulu Başkanı Hüsnü Serteser, KOBİ'ler hakkında bilgi verdi. Serteser, "KOBİ'ler, ülke ekonomimizin can damarı. Yeni düzenleme ile KOBİ tanımının içeriği genişletildi. KOBİ, '250 kişiden az yıllık çalışan istihdam eden ve yıllık net satış hasılatı ya da mali bilançosu 125 milyon lirayı aşmayan ve yönetmelikte mikro işletme, küçük işletme ve orta büyüklükteki işletme olarak sınıflandırılan ekonomik birimler' olarak tanımlandı. Eski tanımlamada bilanço 40 milyon lira ile sınırlı bırakılmıştı. Yeni tanımlama ile ülkemizdeki işletmelerin yüzde 99'una yakını KOBİ kategorisine girmiş oldu." dedi.

"KOBİ'LER İHRACAT VE İSTİHDAMDA ETKİN"

KOBİ'ler hakkında istatistiki bilgileri de aktaran Serteser, "Türkiye İstatistik Kurumu'nun (TÜİK) Girişim Özelliklerine Göre Dış Ticaret İstatistikleri verilerine göre, KOBİ'lerin ihracattaki payı, 2016 yılındaki yüzde 55.4 düzeyinden, 2017 yılında 56.2'ye yükseldi. Yine TÜİK'in geçen yıllardaki verilerine göre istihdam edilenlerin yüzde 75'i KOBİ'lerde çalışıyor. Çeşitli kurum ve kuruluşların katkıları ile oluşturulan 2015-2018 KOBİ Stratejisi Eylem Planı'na göre KOBİ'ler, ekonomimizdeki toplam katma değerin yüzde 55'ini, toplam yatırımların yüzde 50'sini oluşturuyor." ifadelerini kullandı.

"UR-GE PROJESİ YARARLI OLDU"

KOBİ'lerin ihracata daha çok yönelmesi gerektiğini kaydeden Serteser, ATSO olarak bu noktada önemli çalışmalara imza attıklarını vurguladı. Serteser, Avrupa Birliği projesi olan ATSO KOBİ Akademisi çerçevesinde KOBİ'lerin finansa erişimi ve eğitimine eğileceklerini kaydetti. Serteser, "Oda olarak KOBİ'lerimizin yeni pazarlar bulması için de gayret gösteriyoruz. Bu bağlamda iki Ur-Ge çalışması yaptık. Firmalarımızın yurtdışında temas kurmalarını sağlıyor ve onları ihracata yönlendiriyoruz. İlk Ur-Ge projemizde yapılan çalışmalar neticesinde başarıya ulaşan, ihracatını yüzde 100 artıran firmalarımız da mevcut." dedi.

"HEDEF EN AZ 1 MİLYAR DOLAR"

ATSO Yönetim Kurulu Başkanı Serteser, ihracat ile ilgili hedeflerini şöyle açıkladı:

"Önümüzdeki dönem Türkiye'nin büyümesi esas olarak ihracattan sağlanacak. Hükümetimiz de buna yönelik çalışmalarını sürdürüyor. Bu dönem mermer konusunda kümelenme işini yapmamız gerekiyor. Kümelenmelerle ihracatın çok daha fazla artacağını düşünüyoruz. Her il güçlü olduğu sektörlerde kümelenmeyi sağlamalı. En az 10-15 şirketle bu kümelenmeleri sağlayabilirsek ihracattaki paylarımızın artacağını düşünüyoruz. Bizim için mermer bu konuda çok uygun bir sektör. Bu konuda çalışmalar yapacağız. Hükümetimizin 2023 ihracat hedefi 500 milyar Dolar. Bizim hedefimiz de en az 1 milyar Dolar. Belediye Başkanımızın katkıları ile takımlarımız süper liglere geçti. Futbol takımı da süper lige çıkacaktır. İhracatta da süper lige çıkacağımıza inanıyoruz."

"REKABET EDEBİLİR KOBİ'LER"

TOSYÖV Yönetim Kurulu Başkanı Ş. Nezih Kuleyin de yaptığı konuşmada KOBİ ve iş dünyası için belirledikleri hedefler üzerinde durdu. Kuleyin, "İçinde bulunduğumuz dönemde iki temel olayı gerçekleştireceğiz. Türk KOBİ'leri uluslararası rekabet edebilir hale gelsinler. Sanayi 4.0 olgusunu ortaya atan ülke olan Almanya'dan da toplum 5.0'ı ortaya atan Japonya'dan da farkımız var. Bunlar sanayi gelişimini tamamlamışlar. Biz rekabetçi yerli üretimi gerçekleştirmek zorundayız. Kendi KOBİ'lerimizi dünyadaki KOBİ'lerle mücadele eder hale getirmemiz gerekir. TOSYÖV'ün bir amacı da iş etiği ve iş ahlakını yaygınlaştırmaktır. Kimsenin birbirine güvenmediği iş ortamı bize iyilik getirmez. Ahlaklı bir toplumun kalkınmada en önemli konu olduğunu düşünüyorum. Bunları gerçekleştirirsek KOBİ'lere sağlanan finans olanaklarının hepimizin işine yarayacağını düşünüyorum." dedi.

"DENİZ BANK, KOBİ'LERİN YANINDA YER ALDI"

Deniz Bank KOBİ Bankacılığı Satış ve Performans Yönetimi Grup Müdürü Tayfur Geler de banka olarak verdikleri desteklerden bahsetti. Geler, "KOBİ bankacılığında sektörün iki üç katı büyüyen bir bankayız. Devletimiz, Oda ve Borsalarımız, TOBB, bankalar bir araya gelerek ciddi destekler sağlandı. Denizbank KOBİ'lere en fazla KGF kredisi sağlayan ilk üç bankadan biri oldu. KGF'nin bir parçası olarak Nefes Kredisi yapıldı. Biz Denizbank olarak 2017 ve 2018'deki kredilerde yer alan tek özel banka olduk. Dış ticaret destek hattı kurduk. Burada uzman personelimiz çalışıyor. Bu numara arandığı zaman 0212 348 34 44 numarasını arayan herkes dış ticaret ile ilgili her bilgiye ulaşabiliyor" diye konuştu.

Açılış konuşmalarının ardından toplantının panel kısmına geçildi.

ODAK
HERŞEY TÜRKİYE İÇİNDİR
www.afyonkarahisar.com.tr / www.odakgazetesi.com

Serteser, "Önümüzdeki dönem Türkiye'nin büyümesi esas olarak ihracattan sağlanacak. Hükümetimiz de buna yönelik çalışmalarını sürdürüyor. Bu dönem mermer konusunda kümelenme işini yapmamız gerekiyor" dedi

İHRACATIMIZ ARTACAK

"KOBİ'lere ve Girişimcilere Sağlanan Destek ve Finans Olanakları" başlıklı toplantı ve panel, Afyonkarahisar Ticaret ve Sanayi Odası'nda gerçekleştirildi. ATSO Yönetim Kurulu Başkanı Hüsnü Serteser, toplantının açılış konuşmasında mermer sektöründe kümelenmeyi gerçekleştireceklerini belirtti

"KOBİ'LERE ve Girişimcilere Sağlanan Destek ve Finans Olanakları" başlıklı toplantı ve panel, Afyonkarahisar Ticaret ve Sanayi Odası'nda (ATSO) gerçekleştirildi. Toplantıya Afyonkarahisar Belediye Başkanı Burhanettin Çoban, Küçük ve Orta Ölçekli İşletmeler Serbest Meslek Mensupları ve Yöneticileri Vakfı (TÖSYÖV) Yönetim Kurulu Başkanı Ş. Nezih Kuleyin, ATSO Yönetim Kurulu Başkanı Hüsnü Serteser, 20. Dönem Milletvekili ve KOSGEB'in eski Başkanı Hilmi Develi ile Afyonkarahisar protokol üyeleri katıldı.

YENİ TANIMLA KAPSAM GENİŞLEDİ

Toplantının açılış konuşmasını yapan ATSO Yönetim Kurulu Başkanı Hüsnü Serteser, KOBİ'ler hakkında bilgi verdi. Serteser, "KOBİ'ler, ülke ekonomimizin can damarı. Yeni düzenleme ile KOBİ tanımının içeriği genişletildi. KOBİ, '250 kişiden az yıllık çalışan istihdam eden ve yıllık net satış hasılatı ya da mali bilançosu 125 milyon lirayı aşmayan ve yönetmelikte mikro işletme, küçük işletme ve orta büyüklükteki işletme olarak sınıflandırılan ekonomik birimler' olarak tanımlandı. Eski tanımlamada bilanço 40 milyon lira ile sınırlı bırakılmıştı. Yeni tanımlama ile ülkemizdeki işletmelerin yüzde 99'una yakını KOBİ kategorisine girmiş oldu" dedi.

ATSO YÖNETİM KURULU BAŞKANI HÜSNÜ SERTESER

HEDEF

EN AZ 1 MİLYAR DOLAR

ATSO Yönetim Kurulu Başkanı Serteser, ihracat ile ilgili hedeflerini şöyle açıkladı: "Önümüzdeki dönem Türkiye'nin büyümesi esas olarak ihracattan sağlanacak. Hükümetimiz de buna yönelik çalışmalarını sürdürüyor. Bu dönem mermer konusunda kümelenme işini yapmamız gerekiyor. Kümelenmelerle ihracatın çok daha fazla artacağını düşünüyoruz. Her il güçlü olduğu sektörlerde kümelenmeyi sağlamalı. En az 10-15 şirketle bu kümelenmeleri sağlayabilirsek ihracattaki paylarımızın artacağını düşünüyoruz. Bizim için mermer bu konuda çok uygun bir sektör. Bu konuda çalışmalar yapacağız. Hükümetimizin 2023 ihracat hedefi 500 milyar Dolar. Bizim hedefimiz de en az 1 milyar Dolar. Belediye Başkanımızın katkıları ile takımlarımız süper liglere geçti. Futbol takımı da süper lige çıkacaktır. İhracatta da süper lige çıkacağımıza inanıyoruz."

1951 DEN GÜNÜMÜZE GÜVENİN ESERİ... www.afyonturkeligazetesi.com
Afyon Türkeli

KOBİ'ler bu desteklerden yararlansın

Afyonkarahisar Ticaret ve Sanayi Odası'nda düzenlenen "KOBİ'lere ve Girişimcilere Sağlanan Destek ve Finans Olanakları" toplantısının panel kısmında kurum ve kuruluş temsilcileri, KOBİ'lerin yararlanabileceği destekleri anlattı.

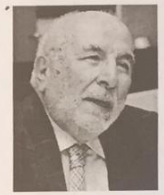

Afyonkarahisar Ticaret ve Sanayi Odası'nda düzenlenen "KOBİ'lere ve Girişimcilere Sağlanan Destek ve Finans Olanakları" toplantısında, KOBİ'lerin hangi desteklerden yararlanabileceği anlatıldı. Panelin yöneticisi, KOSGEB'in eski Başkanı, 20. Dönem Denizli Milletvekili Hilmi Develi, "Afyonkarahisar Ticaret ve Sanayi Odası Başkanı Hüsnü Serteser, inanılmaz bir çaba ile Afyon'u iyi yerlere ve Süper Lig'e taşıma çabasında. Kendisine bu yolda başarılar diliyoruz" dedi.

Ticaret Bakanlığı 10 Kalemde Destekliyor

Ticaret Bakanlığı İhracat Genel Müdürlüğü KOBİ ve Kümelenme Destekleri Dairesi Şube Müdürü Cavide Topbaş, Bakanlık tarafından KOBİ'lere 10 kalemde destek sağlandığını kaydetti. Topbaş, "Bu destekler, UR-GE Desteği, Pazara Giriş Belgelerinin Desteklenmesi, Pazar Araştırması ve Pazara Giriş Desteği, Yurt Dışı Fuar Desteği, Yurt İçi Fuar Desteği, Yurt Dışı Birim, Marka ve Tanıtım Desteği, Tasarım Desteği, Marka – Turquality Desteği, Küresel Tedarik Zincirine Giriş Desteği, Türkiye Ticaret Merkezleri başlıklarında toplanabilir. Firmaların bir ihtiyaç analizi yapmasını istiyoruz. Bunun ardından ihtiyaç duydukları noktalarda eğitim ve danışmanlık hizmeti almalarını istiyoruz. Bu faaliyetleri destekliyoruz. Yurtdışına gitmek suretiyle ortak pazar araştırma yapmalarını istiyoruz. Bunlarla ilgili destek bilgilerimiz mevcuttur. Bizim Kolay Destek isimli bir internet sitemiz var. Buradan da size hangi konularda yardımcı olacağımızı takip edebilirsiniz" dedi.

62 Milyon Lira Kredi Kullandırıldı

KGF A. Ş. Bölüm Müdürü Mert Köprücü de Afyonkarahisar'da kullandırılan kredi hakkında bilgi verdi. Köprücü, şu ifadeleri kullandı:"Afyonkarahisar'da şu ana kadar 496 adet firmamıza 634 adet kefalet işlemi yapılmış. Toplamda 52 milyon lira kefalet verilmiş. Firmalarımız 62 milyon lira kredi kullanmışlar. Afyon'un hacmine göre rakam çok az. Böyle bir protokol olduğunu unutmayın. Faydalanabileceğinizi ciddi bir hacim var."

Yenilenebilir Enerji Ve Tıbbi Aromatik Bitkiler

Tarım ve Kırsal Kalkınmayı Destekleme Kurumu İl Koordinatörü Zülgari Özdemir de kurumu tarafından verilen destekleri şöyle sıraladı:"Tarımsal İşletmelerin Fiziki Varlıklarına Yönelik Yatırımlar, Süt ÜretimiSektörü, Kırmızı Et Üretimi Sektörü, Kanatlı Eti ÜretimiSektörü, Yumurta TavukçuluğuSektörü, Tarım ve Balıkçılık Ürünlerinin İşlenmesi ve Pazarlanması ile İlgili Fiziki Varlıklara Yönelik Yatırımlar, Meyve ve Sebze Sektörü, Çiftlik Faaliyetlerinin Çeşitlendirilmesi ve İş Geliştirme, Bitkisel Üretimin Çeşitlendirilmesi ve Bitkisel Ürünlerin İşlenmesi ve Pazarlanması, Arıcılık ve Arı Ürünlerinin Üretimi, İşlenmesi ve Pazarlanması, Zanaatkarlık ve Katma Değerli Ürünler, Kırsal Turizm ve Rekreasyon Faaliyetleri, Yenilenebilir Enerji Yatırımları ve Tıbbi Aromatik Bitkiler." >>Haber Merkezi

İl jandarma komutanı çömez ATSO'da

İl Jandarma Komutanı Kıdemli Albay Hamza Çömez, Afyonkarahisar Ticaret ve Sanayi Odası Yönetim Kurulu Başkanı Hüsnü Serteser'e iade-i ziyarette bulundu.

Jandarma Komutanı Kıdemli Albay Hamza Çömez, Afonkarahisar Ticaret ve Sanayi Odası (ATSO) Yönetim Kurulu Başkanı Hüsnü Serteser'i ziyaret etti. Çömez, göreve başladıktan sonra ATSO heyetinin kendisini ziyaret ettiğini belirtti. ATSO Yönetim Kurulu Başkanı Hüsnü Serteser de İl Jandarma Komutanı Kıdemli Albay Hamza Çömez'in ziyareti dolayısıyla duyduğu memnuniyeti dile getirdi. Serteser, her zaman Jandarma Teşkilatı'nın yanında olduklarını kaydetti. >>Haber Merkezi

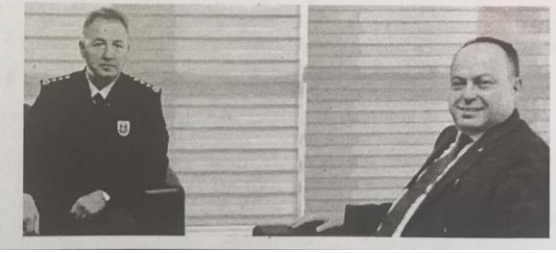

'Afyon ihracatta süper lige çıkacaktır'

ATSO ve TOSYÖV'ün işbirliğinde ATSO'nun ev sahipliğinde düzenlenen "KOBİ'lere ve Girişimcilere Sağlanan Destek ve Finans Olanakları" Panelinde konuşan Dünya Gazetesi Yazarı, KOSGEB'in eski Başkanı, 20. Dönem Denizli Milletvekili Hilmi Develi, ATSO Yönetim Kurulu Başkanı Hüsnü Serteser'den övgüyle söz ederek, "Afyonkarahisar Ticaret ve Sanayi Odası Başkanı Hüsnü Serteser, inanılmaz bir çaba ile Afyon'u iyi yerlere ve Süper Lig'e taşıma çabasında. Kendisine bu yolda başarılar diliyoruz" dedi.

Burak Bozkaya

ATSO ve TOSYÖV işbirliğinde düzenlenen etkinlik panelle devam etti.

Hilmi Develi

Cavide Topbaş

Zülgari Özdemir

Erdal Çınar

Oğuz Özbay

Mert Köprücü

Hasan Baştaş

Afyonkarahisar Ticaret ve Sanayi Odası'nda düzenlenen "KOBİ'lere ve Girişimcilere Sağlanan Destek ve Finans Olanakları" toplantısının panel kısmında kurum ve kuruluş temsilcileri, KOBİ'lerin yararlanabileceği destekleri anlattı. Afyonkarahisar Ticaret ve Sanayi Odası'nda, TOSYÖV'ün desteklerıyle düzenlenen "KOBİ'lere ve Girişimcilere Sağlanan Destek ve Finans Olanakları" toplantısında, KOBİ'lerin hangi desteklerden yararlanabileceği anlatıldı. Panelin yöneticisi, KOSGEB'in eski Başkanı, 20. Dönem Denizli Milletvekili Hilmi Develi, "Afyonkarahisar Ticaret ve Sanayi Odası Başkanı Hüsnü Serteser, inanılmaz bir çaba ile Afyon'u iyi yerlere ve Süper Lig'e taşıma çabasında. Kendisine bu yolda başarılar diliyoruz" dedi.

TİCARET BAKANLIĞI 10 KALEMDE DESTEKLİYOR

Ticaret Bakanlığı İhracat Genel Müdürlüğü KOBİ ve Kümelenme Destekleri Daresi Şube Müdürü Cavide Topbaş, Bakanlık tarafından KOBİ'lere 10 kalemde destek sağlandığını kaydetti. Topbaş, "Bu destekler, UR-GE Desteği, Pazara Giriş Belgelerinin Desteklenmesi, Pazar Araştırması ve Pazara Giriş Desteği, Yurt Dışı Fuar Desteği, Yurt İçi Fuar Desteği, Yurt Dışı Birim, Marka ve Tanıtım Desteği, Tasarım Desteği, Marka – Turquality Desteği, Küresel Tedarik Zincirine Giriş Desteği, Türkiye Ticaret Merkezleri bağlılarında toplanabilir. Firmaların bir ihtiyaç analizi yapmasını istiyoruz. Bunun ardından ihtiyaç duyduktan noktalarda eğitim ve danışmanlık hizmeti almalarını istiyoruz. Bu faaliyetleri destekliyoruz. Yurtdışına gitmek suretiyle ortak pazar araştırma yapmalarını istiyoruz. Bunlarla ilgili destek bilgilerimiz mevcuttur. Bizim Kolay Destek isimli bir internet sitemiz var. Buradan da size hangi konularda yardımcı olacağımızı takip edebilirsiniz" dedi.

YERLİ VE MİLLİ ÜRETİME ÖNEM VERİLİYOR

KOSGEB KOBİ Geliştirme Daire Başkanı Erdal Çınar ise sunumunda "Ticaret ve Sanayi Odası, ekonomiyi kalbinin attığı yerlerdir. 10 maddelik vizyonumuz var. Bu vizyonumuz, Hükümet'in politikaları ile de örtüştü. Vizyonumuzun ana başlıkları Cari Açığı Azaltacak Ürünlerin Yerli Üretiminin Desteklenmesi, Yüksek Teknolojinin Yerli ve Milli KOBİ'ler, Vasıtasıyla Tabana Yayılması, Bölgesel, Sektörel ve İşletmeye Özgü Destek Modeli Tasarlanması ve Uygulanması, KOBİ Rehberliği ve Danışmanlık Sistemi ile KOBİ'lerin Yönlendirilmesi, Yetkinlik Değerlendirme Sistemi ile KOBİ'lerin Kapasite ve Yetkinliklerinin Ölçülmesi ve Değerlendirilmesi, Yüksek Teknoloji Alanlarda Teknolojik Girişimciliğin Desteklenmesi, KOBİ'lerin Ulusal ve Uluslararası Pazarlara Erişimini Kolaylaştıracak Mekanizmaların Oluşturulması, İşletmeler Arası İş Birliği Kültürünün Arttırılması ve Kaynak Tasarrufu Sağlanması, Hizmetlerin Bürokrasiden Arındırılması ve Destek Programlarının Revize Edilmesi, KOBİ'lerin Düşük Maliyetli Finansmana Erişimlerinin Sağlanması'dır. Özellikle Türkiye'de üretilmeyen ürünler konusundaki firma faaliyetlerini oldukça önemsiyoruz" ifadelerini kullandı.

BANKA YÖNETİCİSİNDEN TASARRUF UYARISI

Deniz Bank Marmara Bölge Müdürü Burak Bozkaya ise sunumunda tasarruf vurgusu yaptı. Bozkaya, şöyle konuştu: "İç piyasada bu dönem için farklı bir kavramdan bahsetmek lazım. O da yapılandırma. Finansmanın kaynağı ihtiyacı bir açık nedeniyle oluşuyorsa, o açıktaki konuyu kısarak da finansman sağlanabilir. Biz firmalarımıza uygun yapılandırmaları yapmakla mükelleflız. Bu faiz oranları böyle devam etmeyecek. Bu dönemi atlatmak zorundayız. Doğru yapılandırmayı yapmak zorundayız. Tasarruf eğiliminizi artırmadığınız, bu konuda projeler geliştirmediğiniz sürece işimiz zor. Afyon'daki mevduatın yüzde 143 oranında daha fazla kredi verilmiş durumda. Ülkedeki durum da aşağı yukarı bu durumda. Tasarruf artırıcı tedbirlerin alınması gerekiyor. Kredi veriyoruz, ama bu faiz hadleri ile o krediyi nasıl döndüreceğini bilmemiz gerekiyor. Afyon, yıl sonundan bu yana kredilerini yüzde 12 büyütmüş."

AR-GE RİSKLERİNE TÜBİTAK ORTAK

TÜBİTAK TEYDEB-MAKİTEG (Makine İmalat Teknolojileri Grubu) Bilimsel Programlar Başkanı Oğuz Özbay ise AR-GE çalışmalarında TÜBİTAK'ın ortak olduğunu vurguladı. Özbay, "AR-GE çalışmalarındaki yüksek riskleri ortak olmayı amaçlıyoruz. Yerleşik bütün sermaye şirketleri, programlarımıza başvurabilir. Gerekli bilgilerin daha genişini, internet sayfamızda bulabilirsiniz. KOBİ'lere yönelik tasarlanmış bir destek programımız var. 18 ay ve 500 bin liraya kadar destek veriliyor. Destek oranı yüzde 75. İnternet sitemizden veya cep telefonunuzdan tüb başvurabilirsiniz. Projeniz desteklerse harcamalarınızı belli dönemlerde TÜBİTAK'a başvuruyorunuz. İnceleme sonucunda hibe halinde desteklerinizi alıyorsunuz. Projenizin başarısız olması da mümkün. Zaten program da risklere ortak olmak üzerine gidiyor. Projenin fikri hakları da size ait" ifadelerini kullandı.

KDV MUAFİYETİ, TEÇHİZAT TEMİNİ KATKILARI

Sanayi ve Teknoloji Bakanlığı Teşvik Uygulama ve Yabancı Sermayeyi Genel Müdürlüğü'nden Uzman Hasan Baştaş da vergi indirimi, KDV muafiyeti, yurtdışından teçhizat temini gibi konularda Bakanlık olarak önemli destekler verdiklerini kaydetti. Baştaş, "Örnek vermek gerekirse faiz desteğimizden bahsetmek isterim. Bu destek, Yatırım Teşvik Belgesi kapsamında kullanılan en az bir yıl vadeli yatırım kredileri için sağlanan bir finansman desteğidir. Teşvik belgesinde kayıtlı sabit yatırım tutarının yüzde 70'ine kadar kullanılan krediye ilişkin ödenecek faizin veya kâr payının belli bir kısmı Bakanlığımızca karşılanmaktadır. Bu destek unsuru, stratejik yatırımlar, öncelikli yatırımlar, Ar-Ge ve çevre yatırımları ile 3, 4, 5 ve 6. bölgelerde bölgesel teşvik uygulamaları kapsamında yapılacak yatırımlar için uygulanır" diye konuştu.

62 MİLYON LİRA KREDİ KULLANDIRILDI

KGF A. Ş. Bölüm Müdürü Mert Köprücü de Afyonkarahisar'da kullandırılan kredi hakkında bilgi verdi. Köprücü, şu ifadeleri kullandı: "Afyonkarahisar'da şu ana kadar 496 adet firmamıza 634 adet kefalet işlemi yapılmış. Toplamda 52 milyon lira kefalet verilmiş. Firmalarımız 62 milyon lira kredi kullanmışlar. Afyon'un hacmine göre rakam çok az. Böyle bir protokol olduğunu unutmayın. Faydalanabileceğiniz oldu bir hacim var."

YENİLENEBİLİR ENERJİ VE TIBBİ AROMATİK BİTKİLER

Tarım ve Kırsal Kalkınmayı Destekleme Kurumu İl Koordinatörü Zülgari Özdemir de kurumu tarafından verilen destekleri şöyle sıraladı: "Tarımsal İşletmelerin Fiziki Varlıklarına Yönelik Yatırımlar, Süt Üretimi Sektörü, Kırmızı Et Üretimi Sektörü, Kanatlı Eti Üretimi Sektörü, Yumurta Tavukçuluğu Sektörü, Tarım ve Balıkçılık Ürünlerinin İşlenmesi ve Pazarlanması ile İlgili Fiziki Varlıklara Yönelik Yatırımlar, Meyve ve Sebze Sektörü, Çiftlik Faaliyetlerinin Çeşitlendirilmesi ve İş Geliştirme, Bitkisel Üretimin Çeşitlendirilmesi ve Bitkisel Ürünlerin İşlenmesi ve Pazarlanması, Ancak ve An Ürünlerinin Üretimi, İşlenmesi ve Pazarlanması, Zanaatkârlık ve Katma Değerli Ürünler, Kırsal Turizm ve Rekreasyon Faaliyetleri, Yenilenebilir Enerji Yatırımları ve Tıbbi Aromatik Bitkiler." >>>Alkan Kurt

Gazete3 Değişimin Öncüsü www.gazete3.net

Çömez'den ATSO'ya ziyaret

İl Jandarma Komutanı Jandarma Albay Hamza Çömez, ATSO Yönetim Kurulu Başkanı Hüsnü Serteser'i ziyaret etti.

İl Jandarma Komutanı Kıdemli Albay Hamza Çömez, Afyonkarahisar Ticaret ve Sanayi Odası Yönetim Kurulu Başkanı Hüsnü Serteser'e iade-i ziyarette bulundu.

İl Jandarma Komutanı Kıdemli Albay Hamza Çömez, Afyonkarahisar Ticaret ve Sanayi Odası (ATSO) Yönetim Kurulu Başkanı Hüsnü Serteser'i ziyaret etti. Çömez, göreve başladıktan sonra ATSO heyetinin kendisini ziyaret ettiğini belirtti. ATSO Yönetim Kurulu Başkanı Hüsnü Serteser de İl Jandarma Komutanı Kıdemli Albay Hamza Çömez'in ziyareti dolayısıyla duyduğu memnuniyeti dile getirdi. Serteser, her zaman Jandarma Teşkilatı'nın yanında olduklarını kaydetti. >>>Fatma Yıldız

AFYONKARAHİSAR
HİSAR
Günlük Tarafsız Siyasi Gazete www.afyonhisargazetesi.com

KOBİ'ler bu desteklerden yararlanmalı

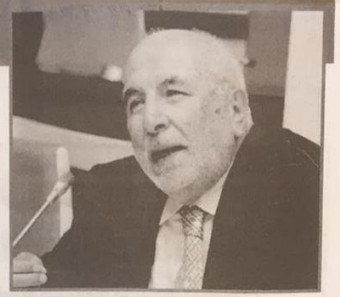

Afyonkarahisar Ticaret ve Sanayi Odası'nda düzenlenen "KOBİ'lere ve Girişimcilere Sağlanan Destek ve Finans Olanakları" toplantısının panel kısmında kurum ve kuruluş temsilcileri, KOBİ'lerin yararlanabileceği destekleri anlattı

Afyonkarahisar Ticaret ve Sanayi Odası'nda düzenlenen "KOBİ'lere ve Girişimcilere Sağlanan Destek ve Finans Olanakları" toplantısında, KOBİ'lerin hangi desteklerden yararlanabileceği anlatıldı. Panelin yöneticisi, KOSGEB'in eski Başkanı, 20. Dönem Denizli Milletvekili Hilmi Develi, "Afyonkarahisar Ticaret ve Sanayi Odası Başkanı Hüsnü Serteser, inanılmaz bir çaba ile Afyon'u iyi yerlere ve Süper Lig'e taşıma çabasında. Kendisine bu yolda başarılar diliyoruz" dedi.

TİCARET BAKANLIĞI 10 KALEMDE DESTEKLİYOR

Ticaret Bakanlığı İhracat Genel Müdürlüğü KOBİ ve Kümelenme Destekleri Dairesi Şube Müdürü Cavide Topbaş, Bakanlık tarafından KOBİ'lere 10 kalemde destek sağlandığını kaydetti. Topbaş, "Bu destekler, UR-GE Desteği, Pazara Giriş Belgelerinin Desteklenmesi, Pazar Araştırması ve Pazara Giriş Desteği, Yurt Dışı Fuar Desteği, Yurt İçi Fuar Desteği, Yurt Dışı Birim, Marka ve Tanıtım Desteği, Tasarım Desteği, Marka – Turquality Desteği, Küresel Tedarik Zincirine Giriş Desteği, Türkiye Ticaret Merkezleri başlıklarında toplanabilir. Firmaların bir ihtiyaç analizi yapmasını istiyoruz. Bunun ardından ihtiyaç duydukları noktalarda eğitim ve danışmanlık hizmeti almalarını istiyoruz. Bu faaliyetleri destekliyoruz. Yurtdışına gitmek suretiyle ortak pazar araştırma yapmalarını istiyoruz. Bunlarla ilgili destek bilgilerimiz mevcuttur. Bizim Kolay Destek isimli bir internet sitemiz var. Buradan da size hangi konularda yardımcı olacağımızı takip edebilirsiniz" dedi.

Kadınana
Sesiniz, Gözünüz, Kulağınız
Günlük Tarafsız Siyasi Gazete

KOBİ'ler bu desteklerden yararlansın

Afyonkarahisar Ticaret ve Sanayi Odası'nda düzenlenen "KOBİ'lere ve Girişimcilere Sağlanan Destek ve Finans Olanakları" toplantısının panel kısmında kurum ve kuruluş temsilcileri, KOBİ'lerin yararlanabileceği destekleri anlattı.

Afyonkarahisar Ticaret ve Sanayi Odası'nda düzenlenen "KOBİ'lere ve Girişimcilere Sağlanan Destek ve Finans Olanakları" toplantısında, KOBİ'lerin hangi desteklerden yararlanabileceği anlatıldı. Panelin yöneticisi, KOSGEB'in eski Başkanı, 20. Dönem Denizli Milletvekili Hilmi Develi, "Afyonkarahisar Ticaret ve Sanayi Odası Başkanı Hüsnü Serteser, inanılmaz bir çaba ile Afyon'u iyi yerlere ve Süper Lig'e taşıma çabasında. Kendisine bu yolda başarılar diliyoruz" dedi.

TİCARET BAKANLIĞI 10 KALEMDE DESTEKLİYOR

Ticaret Bakanlığı İhracat Genel Müdürlüğü KOBİ ve Kümelenme Destekleri Dairesi Şube Müdürü Cavide Topbaş, Bakanlık tarafından KOBİ'lere 10 kalemde destek sağlandığını kaydetti. Topbaş, "Bu destekler, UR-GE Desteği, Pazara Giriş Belgelerinin Desteklenmesi, Pazar Araştırması ve Pazara Giriş Desteği, Yurt Dışı Fuar Desteği, Yurt İçi Fuar Desteği, Yurt Dışı Birim, Marka ve Tanıtım Desteği, Tasarım Desteği, Marka – Turquality Desteği, Küresel Tedarik Zincirine Giriş Desteği, Türkiye Ticaret Merkezleri başlıklarında toplanabilir. Firmaların bir ihtiyaç analizi yapmasını istiyoruz. Bunun ardından ihtiyaç duydukları noktalarda eğitim ve danışmanlık hizmeti almalarını istiyoruz. Bu faaliyetleri destekliyoruz. Yurtdışına gitmek suretiyle ortak pazar araştırma yapmalarını istiyoruz. Bunlarla ilgili destek bilgilerimiz mevcuttur. Bizim Kolay Destek isimli bir internet sitemiz var. Buradan da size hangi konularda yardımcı olacağımızı takip edebilirsiniz" dedi.

YERLİ VE MİLLİ ÜRETİME ÖNEM VERİLİYOR

KOSGEB KOBİ Geliştirme Daire Başkanı Erdal Çınar ise sunumunda "Ticaret ve Sanayi Odası, ekonominin kalbinin attığı yerlerdir. 10 maddelik vizyonumuz var. Bu vizyonumuz, Hükümet'in politikaları ile de örtüştü. Vizyonumuzun ana başlıkları Cari Açığı Azaltacak Ürünlerin Yerli Üretiminin Desteklenmesi, Yüksek Teknolojinin Yerli ve Milli KOBİ'ler, Vasıtasıyla Tabana Yayılması, Bölgesel, Sektörel ve İşletmeye Özgü Destek Modeli Tasarlanması ve Uygulanması, KOBİ Rehberliği ve Danışmanlık Sistemi ile KOBİ'lerin Yönlendirilmesi, Yetkinlik Değerlendirme Sistemi ile KOBİ'lerin Kapasite ve Yetkinliklerinin Ölçülmesi ve Değerlendirilmesi, Yüksek Teknolojili Alanlarda Teknolojik Girişimciliğin Desteklenmesi, KOBİ'lerin Ulusal ve Uluslararası Pazarlara Erişimini Kolaylaştıracak Mekanizmaların Oluşturulması, İşletmeler Arası İş Birliği Kültürünün Arttırılması ve Kaynak Tasarrufu Sağlanması, Hizmetlerin Bürokrasiden Arındırılması ve Destek Programlarının Revize Edilmesi, KOBİ'lerin Düşük Maliyetli Finansmana Erişimlerinin Sağlanması'dır. Özellikle Türkiye'de üretilmeyen ürünler konusundaki firma faaliyetlerini oldukça önemsiyoruz" ifadelerini kullandı.

BANKA YÖNETİCİSİNDEN TASARRUF UYARISI

Deniz Bank Marmara Bölge Müdürü Burak Bozkaya ise sunumunda tasarruf vurgusu yaptı. Bozkaya, şöyle konuştu:

"İç piyasada bu dönem için farklı bir kavramdan bahsetmek lazım. O da yapılandırma. Finansman kaynağı ihtiyacı bir açık nedeniyle oluşuyorsa, o açıktaki konuyu kısarak da finansman sağlanabilir. Biz firmalarımıza uygun yapılandırmaları yapmakla mükellefiz. Bu faiz oranları böyle devam etmeyecek. Bu dönemi atlatmak zorundayız. Doğru yapılandırmayı yapmak zorundayız. Tasarruf eğiliminizi artırmadığınız, bu konuda projeler geliştirmediğiniz sürece işimiz zor. Afyon'daki mevduatın yüzde 143 oranında daha fazla kredi verilmiş durumda. Ülkedeki durum da aşağı yukarı bu durumda. Tasarruf artırıcı tedbirlerin alınması gerekiyor. Kredi veriyoruz, ama bu faiz hadleri ile o krediyi nasıl döndüreceğini bilmemiz gerekiyor. Afyon, yıl sonundan bu yana kredilerini yüzde 12 büyütmüş."

62 MİLYON LİRA KREDİ KULLANDIRILDI

KGF A. Ş. Bölüm Müdürü Mert Köprücü de Afyonkarahisar'da kullandırılan kredi hakkında bilgi verdi. Köprücü, şu ifadeleri kullandı:

"Afyonkarahisar'da şu ana kadar 496 adet firmamıza 634 adet kefalet işlemi yapılmış. Toplamda 52 milyon lira kefalet verilmiş. Firmalarımız 62 milyon lira kredi kullanmışlar. Afyon'un hacmine göre rakam çok az. Böyle bir protokol olduğunu unutmayın. Faydalanabileceğinizi ciddi bir hacim var."

YENİLENEBİLİR ENERJİ VE TIBBİ AROMATİK BİTKİLER

Tarım ve Kırsal Kalkınmayı Destekleme Kurumu İl Koordinatörü Zülşarı Özdemir de kurumu tarafından verilen destekleri şöyle sıraladı: "Tarımsal İşletmelerin Fiziki Varlıklarına Yönelik Yatırımlar, Süt ÜretimiSektörü, Kırmızı Et Üretimi Sektörü, Kanatlı Eti ÜretimiSektörü, Yumurta TavukçuluğuSektörü, Tarım ve Balıkçılık Ürünlerinin İşlenmesi ve Pazarlanması ile İlgili Fiziki Varlıklara Yönelik Yatırımlar, Meyve ve Sebze Sektörü, Çiftlik Faaliyetlerinin Çeşitlendirilmesi ve İş Geliştirme, Bitkisel Üretimin Çeşitlendirilmesi ve Bitkisel Ürünlerin İşlenmesi ve Pazarlanması, Arıcılık ve Arı Ürünlerinin Üretimi, İşlenmesi ve Pazarlanması, Zanaatkarlık ve Katma Değerli Ürünler, Kırsal Turizm ve Rekreasyon Faaliyetleri, Yenilenebilir Enerji Yatırımları ve Tıbbi Aromatik Bitkiler."

>> Serap Keskin

KOBİ destekleri anlatıldı

Afyonkarahisar Ticaret ve Sanayi Odası'nda düzenlenen "KOBİ'lere ve Girişimcilere Sağlanan Destek ve Finans Olanakları" toplantısının panel kısmında kurum ve kuruluş temsilcileri, KOBİ'lerin yararlanabileceği destekleri anlattı

GÜNLÜK TARAFSIZ SİYASİ GAZETE
Kocatepe

Albay Çömez'den iade-i ziyaret

İl Jandarma Komutanı Kıdemli Albay Hamza Çömez, Afyonkarahisar Ticaret ve Sanayi Odası Yönetim Kurulu Başkanı Hüsnü Serteser'e iade-i ziyarette bulundu

İl Jandarma Komutanı Kıdemli Albay Hamza Çömez, Afyonkarahisar Ticaret ve Sanayi Odası (ATSO) Yönetim Kurulu Başkanı Hüsnü Serteser'i ziyaret etti. Çömez, göreve başladıktan sonra ATSO heyetinin kendisini ziyaret ettiğini belirtti.

ATSO Yönetim Kurulu Başkanı Hüsnü Serteser de İl Jandarma Komutanı Kıdemli Albay Hamza Çömez'in ziyareti dolayısıyla duyduğu memnuniyeti dile getirdi. Serteser, her zaman Jandarma Teşkilatı'nın yanında olduklarını kaydetti.

Ticaret Bakanlığı İhracat Genel Müdürlüğü KOBİ ve Kümelenme Destekleri Dairesi Şube Müdürü Cavide Topbaş, Bakanlık tarafından KOBİ'lere 10 kalemde destek sağlandığını kaydetti.

KOBİ'ler destekten yararlansın

Afyonkarahisar Ticaret ve Sanayi Odası'nda düzenlenen "KOBİ'lere ve Girişimcilere Sağlanan Destek ve Finans Olanakları" toplantısının panel kısmında kurum ve kuruluş temsilcileri, KOBİ'lerin yararlanabileceği destekleri anlattı

AFYONKARAHİSAR Ticaret ve Sanayi Odası'nda düzenlenen "KOBİ'lere ve Girişimcilere Sağlanan Destek ve Finans Olanakları" toplantısında, KOBİ'lerin hangi desteklerden yararlanabileceği anlatıldı. Panelin yöneticisi, KOSGEB'in eski Başkanı, 20. Dönem Denizli Milletvekili Hilmi Develi, "Afyonkarahisar Ticaret ve Sanayi Odası Başkanı Hüsnü Serteser, inanılmaz bir çaba ile Afyon'u iyi yerlere ve Süper Lig'e taşıma çabasında. Kendisine bu yolda başarılar diliyoruz" dedi.

10 KALEMDE DESTEKLİYOR

Ticaret Bakanlığı İhracat Genel Müdürlüğü KOBİ ve Kümelenme Destekleri Dairesi Şube Müdürü Cavide Topbaş, Bakanlık tarafından KOBİ'lere 10 kalemde destek sağlandığını kaydetti. Topbaş, "Bu destekler, UR-GE Desteği, Pazara Giriş Belgelerinin Desteklenmesi, Pazar Araştırması ve Pazara Giriş Desteği, Yurt Dışı Fuar Desteği, Yurt İçi Fuar Desteği, Yurt Dışı Birim, Marka ve Tanıtım Desteği, Tasarım Desteği, Marka – Turquality Desteği, Küresel Tedarik Zincirine Giriş Desteği, Türkiye Ticaret Merkezleri başlıklarında toplanabilir. Firmaların bir ihtiyaç analizi yapmasını istiyoruz. Bunun ardından ihtiyaç duydukları noktalarda eğitim ve danışmanlık hizmeti almalarını istiyoruz. Bu faaliyetleri destekliyoruz. Yurtdışına gitmek suretiyle ortak pazar araştırma yapmalarını istiyoruz. Bunlarla ilgili destek bilgilerimiz mevcuttur. Bizim Kolay Destek isimli bir internet sitemiz var. Buradan da size hangi konularda yardımcı olacağımızı takip edebilirsiniz" dedi.

ÜRETİME ÖNEM VERİLİYOR

KOSGEB KOBİ Geliştirme Daire Başkanı Erdal Çınar ise sunumunda "Ticaret ve Sanayi Odası, ekonominin kalbinin attığı yerlerdir. 19 maddelik vizyonumuz var. Bu vizyonumuz, Hükümet'in politikaları ile de örtüştü. Vizyonumuzun ana başlıkları Cari Açığı Azaltacak Ürünlerin Yerli Üretiminin Desteklenmesi, Yüksek Teknolojinin Yerli ve Milli KOBİ'ler, Vasıtasıyla Tabana Yayılması, Bölgesel, Sektörel ve İşletmeye Özgü Destek Modeli Tasarlanması ve Uygulanması, KOBİ Rehberliği ve Danışmanlık Sistemi ile KOBİ'lerin Yönlendirilmesi, Yetkinlik Değerlendirme Sistemi ile KOBİ'lerin Kapasite ve Yetkinliklerinin Ölçülmesi ve Değerlendirilmesi, Yüksek Teknolojili Alanlarda Teknolojik Girişimciliğin Desteklenmesi, KOBİ'lerin Ulusal ve Uluslararası Pazarlara Erişimini Kolaylaştıracak Mekanizmaların Oluşturulması, İşletmeler Arası İş Birliği Kültürünün Arttırılması ve Kaynak Tasarrufu Sağlanması, Hizmetlerin Bürokrasiden Arındırılması ve Destek Programlarının Revize Edilmesi, KOBİ'lerin Düşük Maliyeti Finansmana Erişimlerinin Sağlanması'dır. Özellikle Türkiye'de üretilmeyen ürünler konusundaki firma faaliyetlerini oldukça önemsiyoruz" ifadelerini kullandı.

ODAK HABER / GAMZE KOÇAK

TASARRUF UYARISI

Deniz Bank Marmara Bölge Müdürü Burak Bozkaya ise sunumunda tasarruf vurgusu yaptı. Bozkaya, şöyle konuştu: "İç piyasada bu dönem için farklı bir kavramdan bahsetmek lazım. O da yapılandırma. Finansman kaynağı ihtiyacı bir açık nedeniyle oluşuyorsa, o açıktaki konuyu kısarak da finansman sağlanabilir. Biz firmalarımıza uygun yapılandırmaları yapmakla mükelleftiz. Bu faiz oranları böyle devam etmeyecek. Bu dönemi atlatmak zorundayız. Doğru yapılandırmayı yapmak zorundayız. Tasarruf eğiliminizi artırmadığınız, bu konuda projeler geliştirmediğiniz sürece işimiz zor. Afyon'daki mevduatın yüzde 143 oranında daha fazla kredi verilmiş durumda. Ülkedeki durum da aşağı yukarı bu durumda. Tasarruf artırıcı tedbirlerin alınması gerekiyor. Kredi veriyoruz, ama bu faiz hadleri ile o krediyi nasıl döndüreceğini bilmemiz gerekiyor. Afyon, yıl sonundan bu yana kredilerini yüzde 12 büyütmüş."

TOPBAŞ

ÇINAR

BAŞTAŞ

AR-GE RİSKLERİNE TÜBİTAK ORTAK

TÜBİTAK TEYDEB-MAKİTEG (Makine İmalat Teknolojileri Grubu) Bilimsel Programlar Başuzmanı Oğuz Özbay ise AR-GE çalışmalarında riske ortak olduklarını vurguladı. Özbay, "AR-GE faaliyetlerindeki yenilikteki risklere ortak olmayı amaçlıyoruz. Yerleşik bütün sermaye şirketleri, programlarımıza başvurabilir. Gerekli bilgilerin daha genişini, internet sayfamızda bulabilirsiniz. KOBİ'lere yönelik tasarlanmış bir destek programımız var. 18 ay ve 500 bin liraya kadar destek veriliyor. Destek oranı yüzde 75. İnternet sitemizden veya cep telefonunuzdan bile başvurabilirsiniz. Projeniz desteklenirse harcamalarınızı belli dönemlerde TÜBİTAK'a başvuruyorsunuz. İncelenme sonucunda hibe hallinde desteklerinizi alıyorsunuz. Projenizin başarısız olması da mümkün. Zaten program da risklere ortak olmak üzerine gidiyor. Projenin fikri hakları da size ait" ifadelerini kullandı.

BOZKAYA

DEVELİ

KÖPRÜCÜ

TEÇHİZAT TEMİNİ KATKILARI

Sanayi ve Teknoloji Bakanlığı Teşvik Uygulama ve Yabancı Sermaye Genel Müdürlüğü'nden Uzman Hasan Baştaş da vergi indirimi, KDV muafiyeti, yurtdışından teçhizat temini gibi konularda Bakanlık olarak önemli destekler verdiklerini kaydetti. Baştaş, "Ömek vermek gerekirse faiz desteğimizden bahsetmek isterim. Bu destek, Yatırım Teşvik Belgesi kapsamında kullanılan en az bir yıl vadeli yatırım kredileri için sağlanan bir finansman desteğidir. Teşvik belgesinde kayıtlı sabit yatırım tutarının yüzde 70'ine kadar kullanılan krediye ilişkin ödenecek faizin veya kâr payının belli bir kısmı Bakanlığımızca karşılanmaktadır. Bu destek unsuru, stratejik yatırımlar, öncelikli yatırımlar [illegible] ile 3, 4, 5 ve 6. bölgelerde bölgesel teşvik uygulamaları kapsamında yapılacak yatırımlar için uygulanır" diye konuştu.

HERŞEY TÜRKİYE İÇİNDİR
ODAK
www.afyonkarahisar.com.tr / www.odakgazetesi.com

Komutandan iade-i ziyaret

İl Jandarma Komutanı Kıdemli Albay Hamza Çömez, Afyonkarahisar Ticaret ve Sanayi Odası Yönetim Kurulu Başkanı Hüsnü Serteser'e iade-i ziyarette bulundu. İl Jandarma Komutanı Kıdemli Albay Hamza Çömez, Afyonkarahisar Ticaret ve Sanayi Odası (ATSO) Yönetim Kurulu Başkanı Hüsnü Serteser'i ziyaret etti. Çömez, göreve başladıktan sonra ATSO heyetinin kendisini ziyaret ettiğini belirtti. ATSO Yönetim Kurulu Başkanı Hüsnü Serteser de İl Jandarma Komutanı Kıdemli Albay Hamza Çömez'in ziyareti dolayısıyla duyduğu memnuniyeti dile getirdi. Serteser, her zaman Jandarma Teşkilatı'nın yanında olduklarını kaydetti.

Afyon Türkeli
1951 DEN GÜNÜMÜZE GÜVENİN ESERİ...
www.afyonturkeligazetesi.com

FUTBOLDA ŞAMPİYON DERVİŞOĞLU MERMER

13. ATSO Spor Oyunları'nın futbol branşının final müsabakasında Dervişoğlu Mermer şampiyon oldu.

Afyonkarahisar Ticaret ve Sanayi Odası tarafından geleneksel hale getirilen ve bu yıl 13'üncüsü düzenlenen ATSO Spor Oyunları'nın takım branşlarındaki ilk şampiyonu belli oldu. FSM Spor Kompleksi'nde oynanan Futbol final müsabakasında Dervişoğlu Mermer ile PTT karşı karşıya geldi. Her dakikası çekişmeli geçen maçın sonunda gülen taraf Dervişoğlu Mermer oldu.

13. kez düzenleniyor

Final müsabakasından önce açıklama yapan 13. ATSO Spor Oyunları Tertip Komitesi Başkanı Gürcan Aşçı, "13'üncüsünü gerçekleştirdiğimiz futbol karşılaşmalarında finale gelmiş bulunuyoruz. Centilmenlik içinde bu maçların oynanmasını istiyoruz" dedi.

Birlik Ve Beraberlik Pekişiyor

ATSO Yönetim Kurulu Üyesi Hacı Sait Evrenkaya "Spor Oyunlarımız'ın takım oyunlarındaki ilk finalimiz futbolda olacak.13 yıldır devam etmekte olan Spor Oyunlarımız, esnafımızın ve sanayicimizin birliğini ve beraberliğini spor ile pekiştirmeye devam ediyor" ifadelerini kullandı. ATSO Meclis Kâtip Üyesi Osman Erdem de her iki takıma başarılar diledi.

Centilmenlik Çağrısında Bulundular

13. ATSO Spor Oyunları Tertip Komitesi Üyesi ve Afyon Kocatepe Üniversitesi Öğretim Görevlisi Rıfat Yağmur ile ATSO Genel Sekreteri Ali Şenol da maçtan önce sporcularla bir araya gelerek centilmenlik çağrısında bulundu ve takımlara başarılar diledi.

Serteser Tebrik Etti

ATSO Yönetim Kurulu Başkanı Hüsnü Serteser, maçın ardından bir açıklama yaparak "Finale kalma başarısını gösteren Dervişoğlu Mermer ve PTT'yi kutluyorum. Finalde şampiyon olan Dervişoğlu Mermer'i ayrıca tebrik ediyorum. Odamız'a üye firmaların dostluğu ve rekabeti bir arada yaşadığı ATSO Spor Oyunları'na katılan her sporcuya, her takıma çok teşekkür ediyorum. Bu organizasyonumuz, her yıl daha da güzel bir şekilde ilerleyecektir" dedi. **>>Haber merkezi**

ATSO PERSONELİ ORTAK AKIL TOPLANTISI'NA KATILDI

Afyonkarahisar Ticaret ve Sanayi Odası personeli, Kütahya Ticaret Borsası ev sahipliğinde düzenlenen Afyonkarahisar-Kütahya-Uşak Oda ve Borsaları Ortak Akıl Toplantısı'na katıldı.

ATSO personelinin yoğun bir şekilde iştirak ettiği toplantıyı değerlendiren ATSO Genel Sekreteri Ali Şenol, "Bölgemizdeki Oda ve Borsalar'ın iyi uygulama örneklerinin paylaşıldığı bu toplantılar, aynı zamanda Oda ve Borsa çalışanlarının birbiri ile tanışmasını sağlıyor. Bu da ortak iş yapma kültürünü geliştiriyor. Toplantıda ATSO olarak imza attığımız iyi uygulama örneklerinden bahsettik" dedi. **>>Haber merkezi**

13. ATSO Spor Oyunları'nın futbol branşının final müsabakasında Dervişoğlu Mermer şampiyon oldu.

Futbolda Dervişoğlu Mermer şampiyon

Afyonkarahisar Ticaret ve Sanayi Odası tarafından geleneksel hale getirilen ve bu yıl 13'üncüsü düzenlenen ATSO Spor Oyunları'nın takım branşlarındaki ilk şampiyonu belli oldu.

FSM Spor Kompleksi'nde oynanan Futbol final müsabakasında Dervişoğlu Mermer ile PTT karşı karşıya geldi. Her dakikası çekişmeli geçen maçın sonunda gülen taraf Dervişoğlu Mermer oldu.

Final müsabakasından önce açıklama yapan 13. ATSO Spor Oyunları Tertip Komitesi Başkanı Gürcan Aşçı, "13'üncüsünü gerçekleştirdiğimiz futbol karşılaşmalarında finale gelmiş bulunuyoruz. Centilmenlik içinde bu maçların oynanmasını istiyoruz" dedi.

ATSO Yönetim Kurulu Üyesi Hacı Sait Evrenkaya "Spor Oyunlarımızın takım oyunlarındaki ilk finalimiz futbolda olacak.13 yıldır devam etmekte olan Spor Oyunlarımız, esnafımızın ve sanayicimizin birliğini ve beraberliğini spor ile pekiştirmeye devam ediyor" ifadelerini kullandı. ATSO Meclis Kâtip Üyesi Osman Erdem de her iki takıma başarılar diledi.

13. ATSO Spor Oyunları Tertip Komitesi Üyesi ve Afyon Kocatepe Üniversitesi Öğretim Görevlisi Rıfat Yağmur ile ATSO Genel Sekreteri Ali Şenol da maçtan önce sporcularla bir araya gelerek centilmenlik çağrısında bulundu ve takımlara başarılar diledi.

SERTESER TEBRİK ETTİ

ATSO Yönetim Kurulu Başkanı Hüsnü Serteser, maçın ardından bir açıklama yaparak "Finale kalma başarısını gösteren Dervişoğlu Mermer ve PTT'yi kutluyorum. Finalde şampiyon olan Dervişoğlu Mermer'i ayrıca tebrik ediyorum. Odamız'a üye firmaların dostluğu ve rekabeti bir arada yaşadığı ATSO Spor Oyunları'na katılan her sporcuya, her takıma çok teşekkür ediyorum. Bu organizasyonumuz, her yıl daha da güzel bir şekilde ilerleyecektir" dedi.

ORTAK AKIL TOPLANTISI

Afyonkarahisar Ticaret ve Sanayi Odası personeli, Kütahya Ticaret Borsası ev sahipliğinde düzenlenen Afyonkarahisar-Kütahya-Uşak Oda ve Borsaları Ortak Akıl Toplantısı'na katıldı.

ATSO personeli Kütahya'daki Ortak Akıl Toplantısı'na katıldı.

ATSO personelinin yoğun bir şekilde iştirak ettiği toplantıyı değerlendiren ATSO Genel Sekreteri Ali Şenol, "Bölgemizdeki Oda ve Borsalar'ın iyi uygulama örneklerinin paylaşıldığı bu toplantılar, aynı zamanda Oda ve Borsa çalışanlarının birbiri ile tanışmasını sağlıyor. Bu da ortak iş yapma kültürünü geliştiriyor. Toplantıda ATSO olarak imza attığımız iyi uygulama örneklerinden bahsettik" dedi. >>>Gazete3

AFYONKARAHİSAR HİSAR
Günlük Tarafsız Siyasi Gazete www.afyonhisargazetesi.com

ATSO Ortak Akıl Toplantısına katıldı

Afyonkarahisar Ticaret ve Sanayi Odası personeli, Kütahya Ticaret Borsası ev sahipliğinde düzenlenen Afyonkarahisar-Kütahya-Uşak Oda ve Borsaları Ortak Akıl Toplantısı'na katıldı

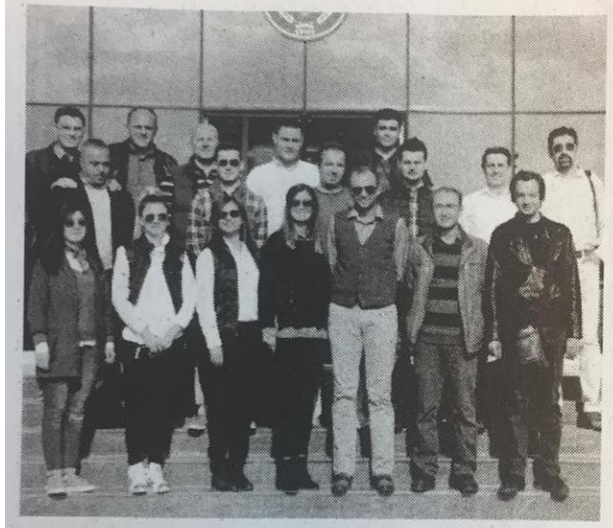

ATSO personelinin yoğun bir şekilde iştirak ettiği toplantıyı değerlendiren ATSO Genel Sekreteri Ali Şenol, "Bölgemizdeki Oda ve Borsalar'ın iyi uygulama örneklerinin paylaşıldığı bu toplantılar, aynı zamanda Oda ve Borsa çalışanlarının birbiri ile tanışmasını sağlıyor. Bu da ortak iş yapma kültürünü geliştiriyor. Toplantıda ATSO olarak imza attığımız iyi uygulama örneklerinden bahsettik" dedi.

Kadınana
Sesiniz, Gözünüz, Kulağınız
Günlük Tarafsız Siyasi Gazete

Futbolda şampiyon Dervişoğlu mermer

13. ATSO Spor Oyunları'nın futbol branşının final müsabakasında Dervişoğlu Mermer şampiyon oldu.

Afyonkarahisar Ticaret ve Sanayi Odası tarafından geleneksel hale getirilen ve bu yıl 13'üncüsü düzenlenen ATSO Spor Oyunları'nın takım branşlarındaki ilk şampiyonu belli oldu. FSM Spor Kompleksi'nde oynanan Futbol final müsabakasında Dervişoğlu Mermer ile PTT karşı karşıya geldi. Her dakikası çekişmeli geçen maçın sonunda gülen taraf Dervişoğlu Mermer oldu.

13. KEZ DÜZENLENİYOR

Final müsabakasından önce açıklama yapan 13. ATSO Spor Oyunları Tertip Komitesi Başkanı Gürcan Aşçı, "13'üncüsünü gerçekleştirdiğimiz futbol karşılaşmalarında finale gelmiş bulunuyoruz. Centilmenlik içinde bu maçların oynanmasını istiyoruz" dedi.

BİRLİK VE BERABERLİK PEKİŞİYOR

ATSO Yönetim Kurulu Üyesi Hacı Sait Evrenkaya "Spor Oyunlarımız'ıntakım oyunlarındaki ilk finalimiz futbolda olacak.13 yıldır devam etmekte olan Spor Oyunlarımız, esnafımızın ve sanayicimizin birliğini ve beraberliğini spor ile pekiştirmeye devam ediyor" ifadelerini kullandı. ATSO Meclis Kâtip Üyesi Osman Erdem de her iki takıma başarılar diledi.

CENTİLMENLİK ÇAĞRISINDA BULUNDULAR

13. ATSO Spor Oyunları Tertip Komitesi Üyesi ve Afyon Kocatepe Üniversitesi Öğretim Görevlisi Rıfat Yağmur ile ATSO Genel Sekreteri Ali Şenol da maçtan önce sporcularla bir araya gelerek centilmenlik çağrısında bulundu ve takımlara başarılar diledi.

SERTESER TEBRİK ETTİ

ATSO Yönetim Kurulu Başkanı Hüsnü Serteser, maçın ardından bir açıklama yaparak "Finale kalma başarısını gösteren Dervişoğlu Mermer ve PTT'yi kutluyorum. Finalde şampiyon olan Dervişoğlu Mermer'i ayrıca tebrik ediyorum. Odamız'a üye firmaların dostluğu ve rekabeti bir arada yaşadığı ATSO Spor Oyunları'na katılan her sporcuya, her takıma çok teşekkür ediyorum. Bu organizasyonumuz, her yıl daha da güzel bir şekilde ilerleyecektir" dedi.

Futbolda Şampiyon Dervişoğlu Mermer

"Dostluğu ve rekabeti bir arada yaşıyoruz"

13. ATSO Spor Oyunları'nın futbol branşının final müsabakasını kazanan Dervişoğlu Mermer şampiyon oldu. ATSO Başkanı Hüsnü Serteser, Odamıza üye firmaların dostluğu ve rekabeti bir arada yaşadığı ATSO Spor Oyunları organizasyonumuz, her yıl daha da güzel bir şekilde ilerleyecektir" dedi

Afyonkarahisar Ticaret ve Sanayi Odası (ATSO) tarafından geleneksel hale getirilen ve bu yıl 13'üncüsü düzenlenen ATSO Spor Oyunları'nın takım branşlarındaki ilk şampiyonu belli oldu. FSM Spor Kompleksi'nde oynanan Futbol final müsabakasında Dervişoğlu Mermer ile PTT karşı karşıya geldi. Her dakikası çekişmeli geçen maçın sonunda gülen taraf Dervişoğlu Mermer oldu.

13. KEZ DÜZENLENİYOR

Final müsabakasından önce açıklama yapan 13. ATSO Spor Oyunları Tertip Komitesi Başkanı Gürcan Aşçı, "13'üncüsünü gerçekleştirdiğimiz futbol karşılaşmalarında finale gelmiş bulunuyoruz. Centilmenlik içinde bu maçların oynanmasını istiyoruz" dedi.

BİRLİK VE BERABERLİK PEKİŞİYOR

ATSO Yönetim Kurulu Üyesi Hacı Sait Evrenkaya "Spor Oyunlarımızın takım oyunlarındaki ilk finalimiz futbolda olacak. 13 yıldır devam etmekte olan Spor Oyunlarımız, esnafımızın ve sanayicimizin birliğini ve beraberliğini spor ile pekiştirmeye devam ediyor" ifadelerini kullandı.

ATSO Meclis Kâtip Üyesi Osman Erdem de her iki takıma başarılar diledi.

CENTİLMENLİK ÇAĞRISINDA BULUNDULAR

13. ATSO Spor Oyunları Tertip Komitesi Üyesi ve Afyon Kocatepe Üniversitesi Öğretim Görevlisi Rıfat Yağmur ile ATSO Genel Sekreteri Ali Şenol da maçtan önce sporcularla bir araya gelerek centilmenlik çağrısında bulundu ve takımlara başarılar diledi.

SERTESER TEBRİK ETTİ

Maçın ardından bir açıklama yapan ATSO Yönetim Kurulu Başkanı Hüsnü Serteser, "Finale kalma başarısını gösteren Dervişoğlu Mermer ve PTT'yi kutluyorum. Finalde şampiyon olan Dervişoğlu Mermer'i ayrıca tebrik ediyorum. Odamıza üye firmaların dostluğu ve rekabeti bir arada yaşadığı ATSO Spor Oyunları'na katılan her sporcuya, her takıma çok teşekkür ediyorum. Bu organizasyonumuz, her yıl daha da güzel bir şekilde ilerleyecektir" dedi.

GÜNLÜK TARAFSIZ SİYASİ GAZETE Kocatepe

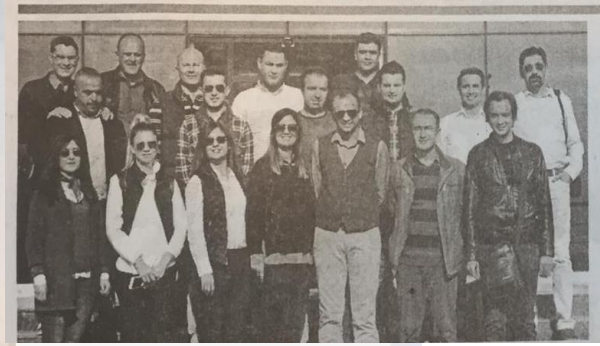

ATSO personeli ortak akıl toplantısına katıldı

Afyonkarahisar Ticaret ve Sanayi Odası personeli, Kütahya Ticaret Borsası ev sahipliğinde düzenlenen Afyonkarahisar-Kütahya-Uşak Oda ve Borsaları Ortak Akıl Toplantısı'na katıldı

ATSO personelinin yoğun bir şekilde iştirak ettiği toplantıyı değerlendiren ATSO Genel Sekreteri Ali Şenol, "Bölgemizdeki Oda ve Borsalar'ın iyi uygulama örneklerinin paylaşıldığı bu toplantılar, aynı zamanda Oda ve Borsa çalışanlarının birbiri ile tanışmasını sağlıyor. Bu da ortak iş yapma kültürünü geliştiriyor. Toplantıda ATSO olarak imza attığımız iyi uygulama örneklerinden bahsettik" dedi.

ODAK
HERŞEY TÜRKİYE İÇİNDİR

Ortak iş yapıyorlar

AFYONKARAHİSAR Ticaret ve Sanayi Odası personeli, Kütahya Ticaret Borsası ev sahipliğinde düzenlenen Afyonkarahisar-Kütahya-Uşak Oda ve Borsaları Ortak Akıl Toplantısı'na katıldı. ATSO personelinin yoğun bir şekilde iştirak ettiği toplantıyı değerlendiren ATSO Genel Sekreteri Ali Şenol, "Bölgemizdeki Oda ve Borsalar'ın iyi uygulama örneklerinin paylaşıldığı bu toplantılar, aynı zamanda Oda ve Borsa çalışanlarının birbiri ile tanışmasını sağlıyor. Bu da ortak iş yapma kültürünü geliştiriyor. Toplantıda ATSO olarak imza attığımız iyi uygulama örneklerinden bahsettik" dedi.

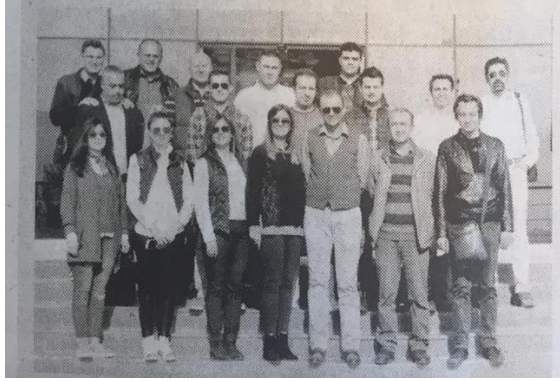

ATSO VE GECEK YÖNETİMİ ORTAK TOPLANTI YAPTI

Afyonkarahisar Ticaret ve Sanayi Odası ile Gecek Termal A.Ş. Yönetim Kurulları, ortak toplantı yaptı.

Gecek Havzası'ndaki termal kaynağın verimli kullanılması için Afyonkarahisar Ticaret ve Sanayi Odası (ATSO) tarafından kurulan Gecek Termal Anonim Şirketi Yönetim Kurulu ile ATSO Yönetim Kurulu üyeleri ortak toplantı yaptı.

Yönetim kurulu üyeleri katıldı

Korel Termal Otel'de düzenlenen toplantıya ATSO Yönetim Kurulu Başkanı ve Gecek Termal Yönetim Kurulu Üyesi Hüsnü Serteser, Gecek Termal A.Ş. Yönetim Kurulu Başkanı Ali İhsan Çiloğlu, ATSO Yönetim Kurulu Başkan Yardımcısı Mustafa Gül, ATSO Yönetim Kurulu Sayman Üyesi Muammer Türker, ATSO Yönetim Kurulu Üyeleri Hayrettin Güzbey ve Ekrem Demirel, Gecek Termal A.Ş. ve ATSO Yönetim Kurulu Üyesi Ahmet Anlıak, Gecek Termal A.Ş. Yönetim Kurulu Üyeleri Ali İhsan Çavaş ve Mehmet Kurşun, ATSO Genel Sekreteri Ali Şenol ile Gecek Termal A.Ş. İşletme Müdürü Habib Öztoprak katıldı.

ATSO YÖNETİM KURULU HER ZAMAN DESTEK VERİYOR

Toplantıda konuşan Gecek Termal A.Ş. Yönetim Kurulu Başkanı Ali İhsan Çiloğlu, ATSO Yönetim Kurulu Başkanı Hüsnü Serteser ve tüm ATSO Yönetim Kurulu üyeleri ile uyum içinde çalıştıklarını belirtti. Çiloğlu, hizmet kalitesinin sürdürülebilir kılınmasında ATSO Yönetim Kurulu'ndan her zaman destek gördüklerini belirtti. ATSO Yönetim Kurulu Başkanı Hüsnü Serteser de Gecek Termal A.Ş.'deki faaliyetleri dolayısıyla Ali İhsan Çiloğlu'nu tebrik etti. Toplantı, açılış konuşmalarının ardından gündem maddelerinin görüşülmesi ile devam etti. Gündem maddelerinin görüşülmesinin ardından toplantı sona erdi. **>>Haber merkezi**

ATSO YÖNETİMİ'NDEN "HAYIRLI OLSUN" ZİYARETLERİ

Afyonkarahisar Ticaret ve Sanayi Odası Yönetim Kurulu heyeti, Afyon'da göreve yeni başlayan Cumhuriyet Başsavcısı Mustafa Çelenk ve 2. Ağır Ceza Mahkemesi Başkanı Fatih Serdar Köken ile yeniden seçilen Baro Başkanı Av. Turgay Şahin'i ziyaret etti.

Afyonkarahisar Ticaret ve Sanayi Odası (ATSO) Yönetim Kurulu Başkanı Hüsnü Serteser, ATSO Yönetim Kurulu Sayman Üyesi Muammer Türker, ATSO Yönetim Kurulu Üyeleri Hayrettin Güzbey ve Ekrem Demirel, Afyonkarahisar'da göreve başlayan üst düzey yargı mensuplarına "hayırlı" olsun ziyaretlerinde bulundu.

SERTESER, BAŞARILAR DİLEDİ

ATSO Yönetimi'nin ilk ziyareti Afyonkarahisar Cumhuriyet Başsavcısı Mustafa Çelenk'e gerçekleştirildi. ATSO Yönetim Kurulu Başkanı Hüsnü Serteser, ziyarette Afyonkarahisar'ın ekonomik durumu hakkında bilgi vererek Başsavcı Çelenk'e başarılar diledi. Başsavcı Çelenk'in ardından Afyonkarahisar 2. Ağır Ceza Mahkemesi ve Adli Yargı Komisyon Başkanı Fatih Serdar Köken'i ziyaret eden ATSO Yönetimi, Köken'e de "hayırlı olsun" dileklerini ileterek başarı temennisinde bulundu.

İKİ KURUM BİRBİRİNE YARDIMCI OLDU

ATSO Yönetimi son olarak Afyonkarahisar Baro Başkanı Av. Turgay Şahin'i ziyaret etti. Burada bir açıklama yapan ATSO Yönetim Kurulu Başkanı Hüsnü Serteser, "Geçtiğimizg ünlerde yapılan Baro Genel Kurulunuz'da 5'inci kez güven tazelediniz. Tebrik ediyoruz. Benim de 3'üncü dönemim. 10 senedir Ticaret ve Sanayi Odası Başkanlığı yapıyorum. Her iki kurum birbirine yardımcı olarak bugünlere geldi. Bundan önce olduğu gibi bundan sonra da birlikte çalışacağız" dedi.

UYUM İÇİNDE ÇALIŞILAN BİR ŞEHİRDEYİZ

Afyonkarahisar Baro Başkanı Av. Turgay Şahin de ziyaret dolayısıyla teşekkür ederek "Biz gerçekten yıllardır kurumsal olarak güzel bir işbirliği içinde çalışıyoruz. Beraber çalışmalar yaptık, istişarelerde bulunduk. Her zaman her konuda desteğinizi arkamızda hissettik. Tüm kurumların birbiri ile uyum içinde, kardeşçe, hemşehrilik hukukuna riayet ederek çalıştığı bir şehirdeyiz. Bu anlamda biz de bu mekanizmanın parçası olmaktan bahtiyarız" ifadelerini kullandı>>>Haber merkezi

Afyon Türkeli
1951 DEN GÜNÜMÜZE GÜVENİN ESERİ...
www.afyonturkeligazetesi.com

ANAHABER
Günlük Tarafsız Siyasi Gazete

ATSO Yönetimi'nden "hayırlı olsun" ziyaretleri

Afyonkarahisar Ticaret ve Sanayi Odası Yönetim Kurulu heyeti, Afyon'da göreve yeni başlayan Cumhuriyet Başsavcısı Mustafa Çelenk ve 2. Ağır Ceza Mahkemesi Başkanı Fatih Serdar Köken ile yeniden seçilen Baro Başkanı Av. Turgay Şahin'i ziyaret etti

Afyonkarahisar Ticaret ve Sanayi Odası (ATSO) Yönetim Kurulu Başkanı Hüsnü Serteser, ATSO Yönetim Kurulu Sayman Üyesi Muammer Türker, ATSO Yönetim Kurulu Üyeleri Hayrettin Güzbey ve Eknem Demirel, Afyonkarahisar'da göreve başlayan üst düzey yargı mensuplarına "hayırlı" olsun ziyaretlerinde bulundu. ATSO Yönetimi'nin ilk ziyareti Afyonkarahisar Cumhuriyet Başsavcısı Mustafa Çelenk'e gerçekleştirildi. ATSO Yönetim Kurulu Başkanı Hüsnü Serteser, ziyarette Afyonkarahisar'ın ekonomik durumu hakkında bilgi vererek Başsavcı Çelenk'e başarılar diledi. Başsavcı Çelenk'in ardından Afyonkarahisar 2. Ağır Ceza Mahkemesi ve Adli Yargı Komisyon Başkanı Fatih Serdar Köken'i ziyaret eden ATSO Yönetimi, Köken'e de "hayırlı olsun" dileklerini ileterek başarı temennisinde bulundu.

"İKİ KURUM BİRBİRİNE YARDIMCI OLDU"

ATSO Yönetimi son olarak Afyonkarahisar Baro Başkanı Av. Turgay Şahin'i ziyaret etti. Burada bir açıklama yapan ATSO Yönetim Kurulu Başkanı Hüsnü Serteser, "Geçtiğimiz ünlerde yapılan Baro Genel Kurulunuz'da 5'inci kez güven tazelediniz. Tebrik ediyoruz. Benim de 3'üncü dönemim. 10 senedir Ticaret ve Sanayi Odası Başkanlığı yapıyorum. Her iki kurum birbirine yardımcı olarak bugünlere geldi. Bundan önce olduğu gibi bundan sonra da birlikte çalışacağız" dedi.

"UYUM İÇİNDE ÇALIŞILAN BİR ŞEHİRDEYİZ"

Afyonkarahisar Baro Başkanı Av. Turgay Şahin de ziyaret dolayısıyla teşekkür ederek "Biz gerçekten yıllardır kurumsal olarak güzel bir işbirliği içinde çalışıyoruz. Beraber çalışmalar yaptık, istişarelerde bulunduk. Her zaman her konuda desteğinizi arkamızda hissettik. Tüm kurumların birbiri ile uyum içinde, kardeşçe, hemşehrilik hukukuna riayet ederek çalıştığı bir şehirdeyiz. Bu anlamda biz de bu mekanizmanın parçası olmaktan bahtiyarız" ifadelerini kullandı. >>ANAHABER

ATSO ve Gecek Yönetimi ortak toplantı yaptı

Afyonkarahisar Ticaret ve Sanayi Odası ile Gecek Termal A.Ş. Yönetim Kurulları, ortak toplantı yaptı

Gecek Havzası'ndaki termal kaynağın verimli kullanılması için Afyonkarahisar Ticaret ve Sanayi Odası (ATSO) tarafından kurulan Gecek Termal Anonim Şirketi Yönetim Kurulu ile ATSO Yönetim Kurulu üyeleri ortak toplantı yaptı. Toplantıda konuşan Gecek Termal A.Ş. Yönetim Kurulu Başkanı Ali İhsan Çiloğlu, ATSO Yönetim Kurulu Başkanı Hüsnü Serteser ve tüm ATSO Yönetim Kurulu üyeleri ile uyum içinde çalıştıklarını belirtti. Çiloğlu, hizmet kalitesinin sürdürülebilir kılınmasında ATSO Yönetim Kurulu'ndan her zaman destek gördüklerini belirtti. ATSO Yönetim Kurulu Başkanı Hüsnü Serteser de Gecek Termal A.Ş.'deki faaliyetleri dolayısıyla Ali İhsan Çiloğlu'nu tebrik etti. Toplantı, açılış konuşmalarının ardından gündem maddelerinin görüşülmesi ile devam etti. Gündem maddelerinin görüşülmesinin ardından toplantı sona erdi. >>ANAHABER

Gazete 3
Değişimin Öncüsü
www.gazete3.net

ATSO Yönetimi Baro Başkanlığını ziyaret etti.

ATSO Yönetimi Ağır Ceza Mahkemesi Başkanı Fatih Serdar Köken'i ziyaret etti.

'Uyumlu çalışmalar devam edecek'

Afyonkarahisar Ticaret ve Sanayi Odası Yönetim Kurulu heyeti, Afyon'da göreve yeni başlayan Cumhuriyet Başsavcısı Mustafa Çelenk ve 2. Ağır Ceza Mahkemesi Başkanı Fatih Serdar Köken ile yeniden seçilen Baro Başkanı Av. Turgay Şahin'i ziyaret etti. Ziyaretlerde konuşan ATSO Yönetim Kurulu Başkanı Hüsnü Serteser, tüm kurumlarla uyum içinde çalışmaya devam edeceklerini söyledi.

Afyonkarahisar Ticaret ve Sanayi Odası (ATSO) Yönetim Kurulu Başkanı Hüsnü Serteser, ATSO Yönetim Kurulu Sayman Üyesi Muammer Türker, ATSO Yönetim Kurulu Üyeleri Hayrettin Güzbey ve Ekrem Demirel, Afyonkarahisar'da göreve başlayan üst düzey yargı mensuplarına "hayırlı" olsun ziyaretlerinde bulundu.

SERTESER, BAŞARILAR DİLEDİ

ATSO Yönetimi'nin ilk ziyareti Afyonkarahisar Cumhuriyet Başsavcısı Mustafa Çelenk'e gerçekleştirildi. ATSO Yönetim Kurulu Başkanı Hüsnü Serteser, ziyarette Afyonkarahisar'ın ekonomik durumu hakkında bilgi vererek Başsavcı Çelenk'e başarılar diledi. Başsavcı Çelenk'in ardından Afyonkarahisar 2. Ağır Ceza Mahkemesi ve Adli Yargı Komisyon Başkanı Fatih Serdar Köken'i ziyaret eden ATSO Yönetimi, Köken'e de "hayırlı olsun" dileklerini ileterek başarı temennisinde bulundu.

İKİ KURUM BİRBİRİNE YARDIMCI OLDU

ATSO Yönetimi son olarak Afyonkarahisar Baro Başkanı Av. Turgay Şahin'i ziyaret etti. Burada bir açıklama yapan ATSO Yönetim Kurulu Başkanı Hüsnü Serteser, "Geçtiğimiz günlerde yapılan Baro Genel Kurulunuz'da 5'inci kez güven tazelediniz. Tebrik ediyoruz. Benim de 3'üncü dönemim. 10 senedir Ticaret ve Sanayi Odası Başkanlığı yapıyorum. Her iki kurum birbirine yardımcı olarak bugünlere geldi. Bundan önce olduğu gibi bundan sonra da birlikte çalışacağız" dedi.

"DESTEĞİNİZİ HER ZAMAN HİSSETTİK"

Afyonkarahisar Baro Başkanı Av. Turgay Şahin de ziyaret dolayısıyla teşekkür ederek "Biz gerçekten yıllardır kurumsal olarak güzel bir işbirliği içinde çalışıyoruz. Beraber çalışmalar yaptık, istişarelerde bulunduk. Her zaman her konuda desteğinizi arkamızda hissettik. Tüm kurumların birbiri ile uyum içinde, kardeşçe, hemşehrilik bukukuna riayet ederek çalıştığı bir şehirdeyiz. Bu anlamda biz de bu mekanizmanın parçası olmaktan bahtiyarız" ifadelerini kullandı. >>>**Alkan Kurt**

ATSO Yönetimi Cumhuriyet Başsavcısı Mustafa Çelenk'i ziyaret etti.

'ATSO büyük destek veriyor'

ATSO yönetimi ile Gecek yönetiminin ortak toplantısında konuşan Gecek Termal Yönetim Kurulu Başkanı Ali İhsan Çiloğlu, ATSO Yönetim Kurulu Başkanı Hüsnü Serteser ve tüm ATSO Yönetim Kurulu üyeleri ile uyum içinde çalıştıklarını belirtti. Çiloğlu, hizmet kalitesinin sürdürülebilir kılınmasında ATSO Yönetim Kurulu'ndan her zaman destek gördüklerini belirtti.

ATSO yönetimi ile Gecek yönetiminin ortak toplantısında konuşan Gecek Termal Yönetim Kurulu Başkanı Ali İhsan Çiloğlu, ATSO Yönetim Kurulu Başkanı Hüsnü Serteser ve tüm ATSO Yönetim Kurulu üyeleri ile uyum içinde çalıştıklarını belirtti. Çiloğlu, hizmet kalitesinin sürdürülebilir kılınmasında ATSO Yönetim Kurulu'ndan her zaman destek gördüklerini belirtti.

Gecek Havzası'ndaki termal kaynağın verimli kullanılması için Afyonkarahisar Ticaret ve Sanayi Odası (ATSO) tarafından kurulan Gecek Termal Anonim Şirketi Yönetim Kurulu ile ATSO Yönetim Kurulu üyeleri ortak toplantı yaptı. Korel Termal Otel'de düzenlenen toplantıya ATSO Yönetim Kurulu Başkanı ve Gecek Termal Yönetim Kurulu Üyesi Hüsnü Serteser, Gecek Termal A.Ş. Yönetim Kurulu Başkanı Ali İhsan Çiloğlu, ATSO Yönetim Kurulu Başkan Yardımcısı Mustafa Gül, ATSO Yönetim Kurulu Sayman Üyesi Muammer Türker, ATSO Yönetim Kurulu Üyeleri Hayrettin Güzbey ve Ekrem Demirel, Gecek Termal A.Ş. ve ATSO Yönetim Kurulu Üyesi Ahmet Anlak, Gecek Termal A.Ş. Yönetim Kurulu Üyeleri Ali İhsan Çavaş ve Mehmet Kurşun, ATSO Genel Sekreteri Ali Şenol ile Gecek Termal A.Ş. İşletme Müdürü Habib Öztoprak katıldı.

"UYUM İÇİNDE ÇALIŞIYORUZ"

Toplantıda konuşan Gecek Termal A.Ş. Yönetim Kurulu Başkanı Ali İhsan Çiloğlu, ATSO Yönetim Kurulu Başkanı Hüsnü Serteser ve tüm ATSO Yönetim Kurulu üyeleri ile uyum içinde çalıştıklarını belirtti. Çiloğlu, hizmet kalitesinin sürdürülebilir kılınmasında ATSO Yönetim Kurulu'ndan her zaman destek gördüklerini belirtti. ATSO Yönetim Kurulu Başkanı Hüsnü Serteser de Gecek Termal A.Ş. deki faaliyetleri dolayısıyla Ali İhsan Çiloğlu'nu tebrik etti. Toplantı, açılış konuşmalarının ardından gündem maddelerinin görüşülmesi ile devam etti. Gündem maddelerinin görüşülmesinin ardından toplantı sona erdi. >>>**Alkan Kurt**

Toplantıda konuşan Çiloğlu, ATSO yönetimi ile uyum içinde çalıştıklarını ve büyük destek gördüklerini belirtti.

ATSO yönetimi ile Gecek Termal yönetimi ortak toplantı yaptı.

AFYONKARAHİSAR HİSAR
Günlük Tarafsız Siyasi Gazete www.afyonhisargazetesi.com

Futbol sona erdi

Afyonkarahisar Ticaret ve Sanayi Odası tarafından geleneksel hale getirilen ve bu yıl 13'üncüsü düzenlenen ATSO Spor Oyunları'nın takım branşlarındaki ilk şampiyonu belli oldu. FSM Spor Kompleksi'nde oynanan Futbol final müsabakasında Dervişoğlu Mermer ile PTT karşı karşıya geldi. Her dakikası çekişmeli geçen maçın sonunda gülen taraf Dervişoğlu Mermer oldu.

13. KEZ DÜZENLENİYOR

Final müsabakasından önce açıklama yapan 13. ATSO Spor Oyunları Tertip Komitesi Başkanı Gürcan Aşçı, "13'üncüsünü gerçekleştirdiğimiz futbol karşılaşmalarında finale gelmiş bulunuyoruz. Centilmenlik içinde bu maçların oynanmasını istiyoruz" dedi.

BİRLİK VE BERABERLİK PEKİŞİYOR

ATSO Yönetim Kurulu Üyesi Hacı Sait Evrenkaya "Spor Oyunlarımız'ın takım oyunlarındaki ilk finalimiz futbolda olacak.13 yıldır devam etmekte olan Spor Oyunlarımız, esnafımızın ve sanayicimizin birliğini ve beraberliğini spor ile pekiştirmeye devam ediyor" ifadelerini kullandı. ATSO Meclis Kâtip Üyesi Osman Erdem de her iki takıma başarılar diledi.

CENTİLMENLİK ÇAĞRISINDA BULUNDULAR

13. ATSO Spor Oyunları Tertip Komitesi Üyesi ve Afyon Kocatepe Üniversitesi Öğretim Görevlisi Rıfat Yağmur ile ATSO Genel Sekreteri Ali Şenol da maçtan önce sporcularla bir araya gelerek centilmenlik çağrısında bulundu ve takımlara başarılar diledi. **HİSARSPOR**

ATSO ve Gecek yönetimi ortak toplantı yaptı

Afyonkarahisar Ticaret ve Sanayi Odası ile Gecek Termal A.Ş. Yönetim Kurulları, ortak toplantı yaptı.

Gecek Havzası'ndaki termal kaynağın verimli kullanılması için Afyonkarahisar Ticaret ve Sanayi Odası (ATSO) tarafından kurulan Gecek Termal Anonim Şirketi Yönetim Kurulu ile ATSO Yönetim Kurulu üyeleri ortak toplantı yaptı.

Korel Termal Otel'de düzenlenen toplantıya ATSO Yönetim Kurulu Başkanı ve Gecek Termal Yönetim Kurulu Üyesi Hüsnü Serteser, Gecek Termal A.Ş. Yönetim Kurulu Başkanı Ali İhsan Çiloğlu, ATSO Yönetim Kurulu Başkan Yardımcısı Mustafa Gül, ATSO Yönetim Kurulu Sayman Üyesi Muammer Türker, ATSO Yönetim Kurulu Üyeleri Hayrettin Güzbey ve Ekrem Demirel, Gecek Termal A.Ş. ve ATSO Yönetim Kurulu Üyesi Ahmet Anlıak, Gecek Termal A.Ş. Yönetim Kurulu Üyeleri Ali İhsan Çavaş ve Mehmet Kurşun, ATSO Genel Sekreteri Ali Şenol ile Gecek Termal A.Ş. İşletme Müdürü Habib Öztoprak katıldı.

ATSO YÖNETİM KURULU HER ZAMAN DESTEK VERİYOR

Toplantıda konuşan Gecek Termal A.Ş. Yönetim Kurulu Başkanı Ali İhsan Çiloğlu, ATSO Yönetim Kurulu Başkanı Hüsnü Serteser ve tüm ATSO Yönetim Kurulu üyeleri ile uyum içinde çalıştıklarını belirtti. Çiloğlu, hizmet kalitesinin sürdürülebilir kılınmasında ATSO Yönetim Kurulu'ndan her zaman destek gördüklerini belirtti.

ATSO Yönetim Kurulu Başkanı Hüsnü Serteser de Gecek Termal A.Ş.'deki faaliyetleri dolayısıyla Ali İhsan Çiloğlu'nu tebrik etti. Toplantı, açılış konuşmalarının ardından gündem maddelerinin görüşülmesi ile devam etti. Gündem maddelerinin görüşülmesinin ardından toplantı sona erdi.

>> Kadınana

ATSO yönetimi'nden "hayırlı olsun" ziyaretleri

Afyonkarahisar Ticaret ve Sanayi Odası Yönetim Kurulu heyeti, Afyon'da göreve yeni başlayan Cumhuriyet Başsavcısı Mustafa Çelenk ve 2. Ağır Ceza Mahkemesi Başkanı Fatih Serdar Köken ile yeniden seçilen Baro Başkanı Av. Turgay Şahin'i ziyaret etti.

Afyonkarahisar Ticaret ve Sanayi Odası (ATSO) Yönetim Kurulu Başkanı Hüsnü Serteser, ATSO Yönetim Kurulu Sayman Üyesi Muammer Türker, ATSO Yönetim Kurulu Üyeleri Hayrettin Güzbey ve Ekrem Demirel, Afyonkarahisar'da göreve başlayan üst düzey yargı mensuplarına "hayırlı olsun ziyaretlerinde bulundu.

SERTESER, BAŞARILAR DİLEDİ

ATSO Yönetimi'nin ilk ziyareti Afyonkarahisar Cumhuriyet Başsavcısı Mustafa Çelenk'e gerçekleştirildi. ATSO Yönetim Kurulu Başkanı Hüsnü Serteser, ziyarette Afyonkarahisar'ın ekonomik durumu hakkında bilgi vererek Başsavcı Çelenk'e başarılar diledi. Başsavcı Çelenk'in ardından Afyonkarahisar 2. Ağır Ceza Mahkemesi ve Adli Yargı Komisyon Başkanı Fatih Serdar Köken'i ziyaret eden ATSO Yönetimi, Köken'e de "hayırlı olsun" dileklerini ileterek başarı temennisinde bulundu.

İKİ KURUM BİRBİRİNE YARDIMCI OLDU

ATSO Yönetimi son olarak Afyonkarahisar Baro Başkanı Av. Turgay Şahin'i ziyaret etti. Burada bir açıklama yapan ATSO Yönetim Kurulu Başkanı Hüsnü Serteser, "Geçtiğimiz günlerde yapılan Baro Genel Kurulunuz'da5'inci kez güven tazelediniz. Tebrik ediyoruz. Benim de 3'üncüdönemim. 10 senedir Ticaret ve Sanayi Odası Başkanlığı yapıyorum.

Her iki kurum birbirine yardımcı olarak bugünlere geldi. Bundan önce olduğu gibi bundan sonra da birlikte çalışacağız" dedi.

UYUM İÇİNDE ÇALIŞILAN BİR ŞEHİRDEYİZ

Afyonkarahisar Baro Başkanı Av. Turgay Şahin de ziyaret dolayısıyla teşekkür ederek "Biz gerçekten yıllardır kurumsal olarak güzel bir işbirliği içinde çalışıyoruz. Beraber çalışmalar yaptık, istişarelerde bulunduk. Her zaman her konuda desteğinizi arkamızda hissettik. Tüm kurumların birbiri ile uyum içinde, kardeşçe, hemşehrilik hukukuna riayet ederek çalıştığı bir şehirdeyiz. Bu anlamda biz de bu mekanizmanın parçası olmaktan bahtiyarız" ifadelerini kullandı.

>> Nuri Kuzu

Kadınana
Sesiniz, Gözünüz, Kulağınız
Günlük Tarafsız Siyasi Gazete

GÜNLÜK TARAFSIZ SİYASİ GAZETE
Kocatepe

ATSO ve Gecek yönetimi ortak toplantı yaptı

Afyonkarahisar Ticaret ve Sanayi Odası ile Gecek Termal A.Ş. Yönetim Kurulları, ortak toplantı yaptı

Gecek Havzası'ndaki termal kaynağın verimli kullanılması için Afyonkarahisar Ticaret ve Sanayi Odası (ATSO) tarafından kurulan Gecek Termal Anonim Şirketi Yönetim Kurulu ile ATSO Yönetim Kurulu üyeleri ortak toplantı yaptı.

Korel Termal Otel'de düzenlenen toplantıya ATSO Yönetim Kurulu Başkanı ve Gecek Termal Yönetim Kurulu Üyesi Hüsnü Serteser, Gecek Termal A.Ş. Yönetim Kurulu Başkanı Ali İhsan Çiloğlu, ATSO Yönetim Kurulu Başkan Yardımcısı Mustafa Gül, ATSO Yönetim Kurulu Sayman Üyesi Muammer Türker, ATSO Yönetim Kurulu Üyeleri Hayrettin Güzbey ve Ekrem Demirel, Gecek Termal A.Ş. ve ATSO Yönetim Kurulu Üyesi Ahmet Anlak, Gecek Termal A.Ş. Yönetim Kurulu Üyeleri Ali İhsan Çavaş ve Mehmet Kurşun, ATSO Genel Sekreteri Ali Şenol ile Gecek Termal A.Ş. İşletme Müdürü Habib Öztoprak katıldı.

"ATSO YÖNETİM KURULU HER ZAMAN DESTEK VERİYOR"

Toplantıda konuşan Gecek Termal A.Ş. Yönetim Kurulu Başkanı Ali İhsan Çiloğlu, ATSO Yönetim Kurulu Başkanı Hüsnü Serteser ve tüm ATSO Yönetim Kurulu üyeleri ile uyum içinde çalıştıklarını belirtti. Çiloğlu, hizmet kalitesinin sürdürülebilir kılınmasında ATSO Yönetim Kurulu'ndan her zaman destek gördüklerini belirtti.

SERTESER, ÇİLOĞLU'NU TEBRİK ETTİ

ATSO Yönetim Kurulu Başkanı Hüsnü Serteser de Gecek Termal A.Ş.'deki faaliyetleri dolayısıyla Ali İhsan Çiloğlu'nu tebrik etti. Toplantı, açılış konuşmalarının ardından gündem maddelerinin görüşülmesi ile devam etti. Gündem maddelerinin görüşülmesinin ardından toplantı sona erdi.

ATSO'dan yargı mensuplarına "hayırlı" olsun ziyareti

Afyonkarahisar Ticaret ve Sanayi Odası Yönetim Kurulu heyeti, Afyonkarahisar'da göreve yeni başlayan Cumhuriyet Başsavcısı Mustafa Çelenk ve 2. Ağır Ceza Mahkemesi Başkanı Fatih Serdar Köken ile yeniden seçilen Baro Başkanı Av. Turgay Şahin'i ziyaret etti

Afyonkarahisar Ticaret ve Sanayi Odası (ATSO) Yönetim Kurulu Başkanı Hüsnü Serteser, ATSO Yönetim Kurulu Sayman Üyesi Muammer Türker, ATSO Yönetim Kurulu Üyeleri Hayrettin Güzbey ve Ekrem Demirel, Afyonkarahisar'da göreve başlayan üst düzey yargı mensuplarına "hayırlı" olsun ziyaretlerinde bulundu.

SERTESER, BAŞARILAR DİLEDİ

ATSO Yönetimi'nin ilk ziyareti Afyonkarahisar Cumhuriyet Başsavcısı Mustafa Çelenk'e gerçekleştirildi. ATSO Yönetim Kurulu Başkanı Hüsnü Serteser, ziyarette Afyonkarahisar'ın ekonomik durumu hakkında bilgi vererek Başsavcı Çelenk'e başarılar diledi. Başsavcı Çelenk'in ardından Afyonkarahisar 2. Ağır Ceza Mahkemesi ve Adli Yargı Komisyon Başkanı Fatih Serdar Köken'i ziyaret eden ATSO Yönetimi, Köken'e de "hayırlı olsun" dileklerini ileterek başarı temennisinde bulundu.

"İKİ KURUM BİRBİRİNE YARDIMCI OLDU"

ATSO Yönetimi son olarak Afyonkarahisar Baro Başkanı Av. Turgay Şahin'i ziyaret etti. Burada bir açıklama yapan ATSO Yönetim Kurulu Başkanı Hüsnü Serteser, "Geçtiğimiz günlerde yapılan Baro Genel Kurulunuz'da 5'inci kez güven tazelediniz. Tebrik ediyoruz. Benim de 3'üncü dönemim. 10 senedir Ticaret ve Sanayi Odası Başkanlığı yapıyorum. Her iki kurum birbirine yardımcı olarak bugünkere geldi. Bundan önce olduğu gibi bundan sonra da birlikte çalışacağız," dedi.

"UYUM İÇİNDE ÇALIŞILAN BİR ŞEHİRDEYİZ"

Afyonkarahisar Baro Başkanı Av. Turgay Şahin de ziyaret dolayısıyla teşekkür ederek, "Biz gerçekten yıllardır kurumsal olarak güzel bir işbirliği içinde çalışıyoruz. Beraber çalışmalar yaptık, istişarelerde bulunduk. Her zaman her konuda desteğinizi arkamızda hissettik. Tüm kurumların birbiri ile uyum içinde, kardeşçe, hemşehrilik hukukuna riayet ederek çalıştığı bir şehirdeyiz. Bu anlamda biz de bu mekanizmanın parçası olmaktan bahtiyarız," ifadelerini kullandı.

ODAK
HERŞEY TÜRKİYE İÇİNDİR
www.afyonkarahisar.com.tr / www.odakgazetesi.com

Gecek Termal A.Ş. Yönetim Kurulu Başkanı Ali İhsan Çiloğlu, ATSO Yönetim Kurulu Başkanı Hüseyin Serteser ve tüm ATSO Yönetim Kurulu üyeleri ile uyum içinde çalıştıklarını belirtti.

ATSO ve Gecek Yönetimi ortak toplandı yaptı

GECEK HAVZASI'NDAKİ termal kaynağın verimli kullanılması için Afyonkarahisar Ticaret ve Sanayi Odası (ATSO) tarafından kurulan Gecek Termal Anonim Şirketi Yönetim Kurulu ile ATSO Yönetim Kurulu üyeleri ortak toplantı yaptı

ATSO Yönetim Kurulu Başkanı Hüseyin Serteser de Gecek Termal A.Ş.'deki faaliyetleri dolayısıyla Ali İhsan Çiloğlu'nu tebrik etti. Gündem maddelerinin görüşülmesinin ardından toplantı sona erdi

AFYONKARAHİSAR Ticaret ve Sanayi Odası ile Gecek Termal A.Ş. Yönetim Kurulları, ortak toplantı yaptı. Korel Termal Otel'de düzenlenen toplantıya ATSO Yönetim Kurulu Başkanı ve Gecek Termal Yönetim Kurulu Üyesi Hüseyin Serteser, Gecek Termal A.Ş. Yönetim Kurulu Başkanı Ali İhsan Çiloğlu, ATSO Yönetim Kurulu Başkanı Yardımcısı Mustafa Öcü, ATSO Yönetim Kurulu Sayman Üyesi Muammer Turfer, ATSO Yönetim Kurulu Üyeleri Hayrettin Gürbey ve Ekrem Demirel, Gecek Termal A.Ş ve ATSO Yönetim Kurulu Üyesi Ahmet Arslan, Gecek Termal A.Ş. Yönetim Kurulu Üyeleri Ali İhsan Çavuş ve Mehmet Kurşun, ATSO Genel Sekreteri Ali Şeref ile Gecek Termal A.Ş İşletme Müdürü Habib Ostoprak katıldı.

ATSO YÖNETİM KURULU HER ZAMAN DESTEK VERİYOR

Toplantıda konuşan Gecek Termal A.Ş Yönetim Kurulu Başkanı Ali İhsan Çiloğlu, ATSO Yönetim Kurulu Başkanı Hüseyin Serteser ve tüm ATSO Yönetim Kurulu üyeleri ile uyum içinde çalıştıklarını belirtti. Çiloğlu, tesmet kapsamın kurulacaklar konusunda ATSO Yönetim Kurulu'ndan her zaman destek gördüklerini belirtti. ATSO Yönetim Kurulu Başkanı Hüseyin Serteser de Gecek Termal A.Ş. 5498 faaliyetleri dolayısıyla Ali İhsan Çiloğlu'nu tebrik etti. Gündem maddelerinin görüşülmesinin ardından toplantı sona erdi.

ODAK HABER / ZEHRA ÜÇTÜNÜL

ATSO YÖNETİMİ'NDEN "HAYIRLI OLSUN" ZİYARETLERİ

Birlikte çalışacağız

Afyonkarahisar Ticaret ve Sanayi Odası Yönetim Kurulu heyeti, Afyon'da göreve yeni başlayan Cumhuriyet Başsavcısı Mustafa Çelenk ve 2. Ağır Ceza Mahkemesi Başkanı Fatih Serdar Köken ile yeniden seçilen Baro Başkanı Av. Turgay Şahin'i ziyaret etti

AFYONKARAHİSAR Ticaret ve Sanayi Odası (ATSO) Yönetim Kurulu Başkanı Hüseyin Serteser, ATSO Yönetim Kurulu Sayman Üyesi Muammer Turfer, ATSO Yönetim Kurulu Üyeleri Hayrettin Gürbey ve Ekrem Demirel, Afyonkarahisar'da göreve başlayan üst düzey yargı mensuplarına "hayırlı" olsun ziyaretlerinde bulundu.

BAŞARILAR DİLEDİ

ATSO Yönetimi'nin ilk ziyareti Afyonkarahisar Cumhuriyet Başsavcısı Mustafa Çelenk'e gerçekleştirildi. ATSO Yönetim Kurulu Başkanı Hüseyin Serteser, öncelikle Afyonkarahisar'ın ekonomik durumu hakkında bilgi vererek Başsavcı Çelenk'e başarılar diledi. Başsavcı Çelenk'in ardından Afyonkarahisar'ı 2. Ağır Ceza Mahkemesi ve Adli Yargı Konseyi'ni Başkanı Fatih Serdar Köken'i ziyaret eden ATSO Yönetimi, Köken'e de "hayırlı olsun" dileklerini ileterek başarı temennisinde bulundu.

GÜVEN TAZELEDİNİZ

ATSO Yönetimi son olarak Afyonkarahisar Baro Başkanı Av Turgay Şahin'i ziyaret etti. Burada bir açıklama yapan ATSO Yönetim Kurulu Başkanı Hüseyin Serteser, "Geçtiğimiz günlerde yapılan Baro Genel Kurulunuz'da Şahin'e güven tazelediniz. Tebrik ediyorum. Benim de 3'ünüzdürüm. 10 senedir Ticaret ve Sanayi Odası Başkanlığı yapıyorum. Herkes kurum birlerine yardımcı olmak bu günlerde geldi. Bundan önce olduğu gibi bundan sonra da birlikte çalışacağız" dedi.

UYUM İÇİNDE ÇALIŞIYORUZ

Afyonkarahisar Baro Başkanı Av Turgay Şahin de ziyaret dolayısıyla teşekkür ederek "Biz geçmişten yıllardır kurumsal olarak güzel bir uyum içinde çalışıyoruz. Birçok çalışmalar yaptık, ziyaretlerde bulunduk. Hersaman her konuda desteğinizi arkamızda hissettik. Tüm kurumların birbiri ile uyum içinde, kardeşçe, hatırşeriklik hukukunu rayet, ederek çalıştığı bir şehrimiz. Bu anlamda biz de bu mekanizmanın parçası olmaktan bahtiyarız" ifadelerini kullandı.

ATSO Yönetim Kurulu Başkanı Hüseyin Serteser, ATSO Yönetim Kurulu Sayman Üyesi Muammer Türfer, ATSO Yönetim Kurulu Üyeleri Hayrettin Gürbey ve Ekrem Demirel, Afyonkarahisar'da göreve başlayan üst düzey yargı mensuplarına "hayırlı" olsun ziyaretlerinde bulundu.

Hilmi Develi
EKONOMİDE SATIR ARASI
hilmideveli@gmail.com

DÜNYA

Paylaş Tweetle Paylaş Paylaş E-Bülten

15 Kasım 2018

Afyonkarahisar'dan 2 isim, 2 resim...

Türkiye Küçük ve Orta Ölçekli İşletmeler Serbest Meslek Mensupları ve Yöneticileri Vakfı (TOSYÖV) ile Afyonkarahisar Ticaret ve Sanayi Odası (ATSO) işbirliğinde düzenlenen "KOBİlere ve Girişimcilere Sağlanan Destek ve Finans Olanakları" ana temalı toplantı 8 Kasım'da gerçekleştirildi. ATSO Toplantı Salonu'nda yapılan toplantının panelini yönetmek amacıyla Afyonkarahisar'a gitmiştim.

Panelde; Denizbank Marmara Bölge Müdürü Burak Bozkaya, Ticaret Bakanlığı İhracat Genel Müdürlüğü KOBİ ve Kümelenme Destekleri Dairesi Şube Müdürü Cavide Topbaş, KOSGEB KOBİ Geliştirme Başkanı Erdal Çınar, Sanayi ve Teknoloji Bakanlığı Teşvik Uygulama ve Yabancı Sermaye Genel Müdürlüğü'nden Uzman Hasan Baştaş, TEYDEB-MAKİTEG (Makine İmalat Teknolojileri Grubu) Bilimsel Programlar Başuzmanı Oğuz Özbay, KGF A.Ş. Afyonkarahisar Temsilcisi Veli Doğan ile Tarım ve Kırsal Kalkınmayı Destekleme Kurumu İl Koordinatörü Zülgari Özdemir, katılımcılara temsil ettikleri kurum ve kuruluşların KOBİ'lere ve girişimcilere verdikleri destekleri etraflıca anlattılar.

Toplantının zamanlaması, seçilen konular KOBİ'ler ve girişimcilerce olumlu karşılandığı salonun doluluğundan belli oluyordu.

TOSYÖV Başkanı Nezih Kuleyin'in konuşmasında değindiği konular ve Afyonkarahisar'ın kurtuluş savaşımızdaki kahramanlığını betimleyen Nazım Hikmet'in Kurtuluş Savaşı Destanı'ndan okuduğu bir dörtlük uzun uzun alkışlandı...

Toplantıya ilişkin vereceğim bilgiler özetle bu kadar.

Afyonkarahisarı, çalışkan, mert ve misafirperver insanlarını, çok sayıda Afyonkarahisar sevdalılarını gerek KOSGEB Başkanlığım gerekse Denizli Milletvekili yaptığım dönemde yakından tanıma olanağını buldum.

Bu günkü yazımda da sizlere Afyonkarahisar sevdalılarından iki ismi tanıtmak istiyorum... İlki ATSO Başkanı Hüsnü Serteser diğeri TOSYÖV Başkan Yardımcısı ve Afyonkarahisar Destekleme Derneği Başkanı İhsan Beşer.

Hüsnü bey İTÜ İnşaat Fakültesi mezunu, iş yaşamında Afyonkarahisar'ın köklü firmalarından olan Serteser İnşaat'ın, medya sektöründe; Gazete 3 ve Kanal 3'ün ortaklarından ve yönetim kurulu başkanlığı görevini üstlenmekte...

Şehre, eğitim ve kültürel alanlarda olan sorumluluğun gereğini 2015 yılında seçildiği Afyon Eğitim Vakfı başkanlığı görevini üstlenerek yerine getiriyor.

Hüsnü bey iş dünyasında sevilen isimlerden...

2009 yılında Afyonkarahisar Sanayici ve İş Adamları Derneği Başkanı olarak girdiği ATSO seçiminde ilk kez başkanlığa seçildi.

Mayıs 2013'te ikinci, Nisan 2018 yılında ise 3. kez ATSO başkanlığına seçildi.

Başkan Hüsnü Serteser, Türkiye Odalar ve Borsalar Birliği'nin Mayıs 2018 de yapılan Genel kurulunda "TOBB Strateji Geliştirme Yüksek Kurulu ile Ticaret ve Sanayi Odaları Konseyi üyesi, KOSGEB Genel Kurulu'nda da TOBB temsilcisi" olarak seçildi.

Açılış konuşmasında da dile getirdiği "Önümüzdeki dönem Türkiye'nin büyümesi esas olarak ihracattan sağlanacak.

Hükümetimiz de buna yönelik çalışmalarını sürdürüyor.

Bu dönem mermer konusunda kümelenme işini yapmamız gerekiyor.

Kümelenmelerle ihracatın çok daha fazla artacağını düşünüyoruz.

Bu konuda çalışmalar yapacağız.

Hükümetimizin 2023 ihracat hedefi 500 milyar Dolar.

Bizim hedefimiz de en az 1 milyar Dolar.

Belediye Başkanımız Burhanettin Çoban'ın katkıları ile takımlarımız süper liglere geçti. Futbol takımı da süper lige çıkacaktır. İhracatta da süper lige çıkacağımıza inanıyoruz." sözleriyle Afyonkarahisar'a ilişkin görüşlerini dile getiriyordu.

Diğer isim İhsan Beşer, Afyonkarahisar'lı başarılı genç iş insanlarımızdan.

Aile şirketi Beşer Ekmek ve Ekmek Ürünleri'nin yanı sıra, Eva Grubu İnşaat Mülkiyeti, Anadolu Kiraz Tarım İthalat İhracat Ltd. Şti. Afyon Beşiktaş Spor Okulları ve Endüstriyel Makine Endüstrisi gibi farklı iş kollarında faaliyet gösteren bir grup şirketinin kurucu ortağı ve yöneticisi olarak başarıyla iş yaşamını sürdürmekte...

TOSYÖV Afyonkarahisar Destekleme Derneği başkanlığı döneminde ABD Büyükelçisi'ni, 2010 yılında Çin Büyükelçisi'ni Afyonkarahisar'a davet ederek şehrin; tarımda, turizmde, doğal taş üretiminde potansiyeli anlatmak amacıyla düzenlenen ve geleneksel hale gelen "Afyonkarahisar KOBİ Zirveleri"nde Havaalanı Ulaşımı, Gıda, Tarım, Turizm ve Doğal Taşlar (mermer) konuları ele alındı, KOSGEB ve KGF AŞ (Kredi Garanti Fonu) ile ilgili birimlerin şehrimize getirilmesi konusunda İhsan Beşer takipçiliğiyle Afyonkarahisar'da KOSGEB ve KGF AŞ. birimleri açılarak KOBİ'lerin hizmetine sunuldu.

Afyonkarahisar'dan Çin'e kiraz ihracatının başlatılmasına ilişkin çalışmalarda aktif rol alarak 8 firmayla birlikte kendi şirketi de kiraz ihracatını gerçekleştirdi.

Bütün çalışmalarında Orman ve Su işleri bakanı Prof. Dr. Veysel Eroğlu, il valisi, milletvekilleri, belediye başkanı, ATSO Başkanı Hüsnü Serteser, borsa başkanı, esnaf ve sanatkar odaları başkanı desteklerini alarak yaptığı çalışmalarda olumlu sonuçlar aldı.

İhsan beyin öncülüğünü üstlendiği bir başka projede "Spor kampları"nın Afyon'da yapılması...

İhsan bey "Böylesine büyük organizasyon Afyonkarahisar'da ilk kez gerçekleşecek. 2019 yılı Haziran ayının 17-21 günlerinde Beşiktaş futbol altyapı okulları kampını ve Azerbaycan ile Irak'tan 800 sporcuyu Afyonkarahisar'da konuk ederek spor kamlarıyla şehrimizin bu alanda da çekim merkezi olacağını göstermiş olacağız" diyor.

Afyonkarahisar şehrimize hizmet edenlerden Hüsnü Serteser başkanımızı ve İhsan Beşer kardeşimizi kutluyor, başarılarının devamını diliyorum...

1951 DEN GÜNÜMÜZE GÜVENİN ESKİ...
Afyon Türkeli
www.afyonturkeligazetesi.com

Serteser'e üç ziyaret

Akbank Afyonkarahisar Organize Sanayi Şubesi Müdürü Ali Yaşar Dönmez ile Ticaret Pazarlama Müdürü Aysel Kuş, Afyonkarahisar Down Sendromu Yardımlaşma-Dayanışma Derneği Başkanı Fatma Mert ile Dernek yöneticisi Necmettin Can ve Ziraat Bankası Afyonkarahisar Girişimci Şubesi Müdürü Kayhan Toplu ile Girişimci Müşteri İlişkileri Yetkilisi Aycan Ünal, Afyonkarahisar Ticaret ve Sanayi Odası Yönetim Kurulu Başkanı Hüsnü Serteser'i ziyaret etti.

Akbank Afyonkarahisar Organize Sanayi Şubesi Müdürü Ali Yaşar Dönmez ile Ticaret Pazarlama Müdürü Aysel Kuş, Afyonkarahisar Ticaret ve Sanayi Odası Yönetim Kurulu Başkanı Hüsnü Serteser'i ziyaret ederek görüş alışverişinde bulundu. Serteser, ziyaret dolayısıyla Dönmez ve Kuş'a teşekkür etti.

Afyonkarahisar Down Sendromu Yardımlaşma-Dayanışma Derneği Başkanı Fatma Mert ile Dernek yöneticisi ve Afyonkarahisar ve İlçeleri Dayanışma Derneği Genel Sekreteri Necmettin Can, Afyonkarahisar Ticaret ve Sanayi Odası Yönetim Kurulu Başkanı Hüsnü Serteser'i ziyaret etti.

Down Sendromlu Bireyler Duygusal Olarak Desteklenmeli

Down Sendromu hakkında bilgi veren Fatma Mert, sendromu yaşayan bireylerin duygusal olarak desteklenmesi hâlinde hayat kalitelerinin arttığına dikkat çekti. ATSO Yönetim Kurulu Başkanı Hüsnü Serteser de Afyonkarahisar Down Sendromu Yardımlaşma-Dayanışma Derneği'nin önemli faaliyetlere imza atacağını belirterek Dernek'e başarılar diledi.

Ziraat Bankası'nda Yeni Görev

Ziraat Bankası Afyonkarahisar Girişimci Şubesi Müdürlüğü görevine yeni atanan Kayhan Toplu ile Girişimci Müşteri İlişkileri Yetkilisi Aycan Ünal, Afyonkarahisar Ticaret ve Sanayi Odası Yönetim Kurulu Başkanı Hüsnü Serteser'i ziyaret ederek görüş alışverişinde bulundu.

Afyonkarahisar'da bir süre önce göreve başladığını belirten Kayhan Toplu, sanayici ve işadamları ile temas kurmak istediklerini belirtti. ATSO Yönetim Kurulu Başkanı Hüsnü Serteser de Kayhan Toplu'ya görevinde başarılar diledi.>>Haber Merkezi

EVRENKAYA, ETİK İŞ-İŞTE ETİK SEMPOZYUMU'NA KATILDI

Afyonkarahisar Ticaret ve Sanayi Odası Yönetim Kurulu Üyesi Hacı Sait Evrenkaya, Ankara'da iş hayatını ilgilendiren önemli bir toplantıya katıldı.

Afyonkarahisar Ticaret ve Sanayi Odası Yönetim Kurulu Üyesi Hacı Sait Evrenkaya, Türkiye Küçük ve Orta Ölçekli İşletmeler Serbest Meslek Mensupları ve Yöneticiler Vakfı (TOSYÖV), Hacettepe Üniversitesi İşletmecilik Meslek Etiği Uygulama ve Araştırma Merkezi (HUEM) Türkiye Serbest Muhasebeci Mali Müşavirler ve Yeminli Mali Müşavirler Odaları Birliği (TÜRMOB) işbirliğinde Grand Ankara Hotel'de düzenlenen Etik İş-İşte Etik Sempozyumu'na katıldı. Açılış konuşmaları TOSYÖV Başkanı Ş. Nezih Kuleyin, HÜEM Müdürü Prof.Dr. Mustafa Kılıç, TÜRMOB Başkanı A. Masis Yontan ve Kamu Görevlileri Etik Kurulu Başkanı ve aynı zamanda Eski Milli Eğitim Bakanı Köksal Toptan tarafından yapılan sempozyuma ATSO Ticaret Sicil Müdür Yardımcısı Ferit Ay ile ATSO İç ve Dış Ticaret Sorumlusu Ömer Şahan da iştirak etti. **>>Haber merkezi**

Etik iş-iş'te Etik Sempozyumu

Afyonkarahisar Ticaret ve Sanayi Odası Yönetim Kurulu Üyesi Hacı Sait Evrenkaya, Ankara'da Etik İş-İşte Etik Sempozyumu'na katıldı.

Ankara'da düzenlenen sempozyuma ATSO Yönetim Kurulu Üyesi Hacı Sait Evrenkaya katıldı.

Afyonkarahisar Ticaret ve Sanayi Odası Yönetim Kurulu Üyesi Hacı Sait Evrenkaya, Türkiye Küçük ve Orta Ölçekli İşletmeler Serbest Meslek Mensupları ve Yöneticiler Vakfı (TOSYÖV), Hacettepe Üniversitesi İşletmecilik Meslek Etiği Uygulama ve Araştırma Merkezi (HUEM) Türkiye Serbest Muhasebeci Mali Müşavirler ve Yeminli Mali Müşavirler Odaları Birliği (TÜRMOB) işbirliğinde Grand Ankara Hotel'de düzenlenen Etik İş-İşte Etik Sempozyumu'na katıldı. Açılış konuşmaları TOSYÖV Başkanı Ş. Nezih Kuleyin, HÜEM Müdürü Prof.Dr. Mustafa Kılıç, TÜRMOB Başkanı A. Masis Yontan ve Kamu Görevlileri Etik Kurulu Başkanı ve aynı zamanda Eski TBMM Başkanlarından ve Milli Eğitim Bakanı Köksal Toptan tarafından yapılan sempozyuma ATSO Ticaret Sicil Müdür Yardımcısı Ferit Ay ile ATSO İç ve Dış Ticaret Sorumlusu Ömer Şahan da iştirak etti. >>>Gazete3

Evrenkaya, TSOYÖV Başkanı Nezih Kuleyin ile birlikte görülüyor.

Toplu: Temas kurmak istiyoruz

Serteser: Gereken desteği vereceğiz

Afyonkarahisar Ticaret ve Sanayi Odası'nı ziyaret eden Ziraat Bankası Afyonkarahisar Girişimci Şubesi Müdürlüğü görevine yeni atanan Kayhan Toplu, iş adamlarıyla temas kurmak istediklerini söyledi. ATSO Yönetim Kurulu Başkanı Hüsnü Serteser ise, ATSO olarak iş adamlarıyla temas kurma noktasında gereken desteği vereceklerini söyledi.

Akbank Afyonkarahisar Organize Sanayi Şubesi Müdürü Ali Yaşar Dönmez ile Ticaret Pazarlama Müdürü Aysel Kuş, Afyonkarahisar Down Sendromu Yardımlaşma-Dayanışma Derneği Başkanı Fatma Mert ile Dernek yöneticisi Necmettin Can ve Ziraat Bankası Afyonkarahisar Girişimci Şubesi Müdürü Kayhan Toplu ile Girişimci Müşteri İlişkileri Yetkilisi Aycan Ünal, Afyonkarahisar Ticaret ve Sanayi Odası Yönetim Kurulu Başkanı Hüsnü Serteser'i ziyaret etti.

AKBANK'TAN ZİYARET

Akbank Afyonkarahisar Organize Sanayi Şubesi Müdürü Ali Yaşar Dönmez ile Ticaret Pazarlama Müdürü Aysel Kuş, Afyonkarahisar Ticaret ve Sanayi Odası Yönetim Kurulu Başkanı Hüsnü Serteser'i ziyaret ederek görüş alışverişinde bulundu. Serteser, ziyaret dolayısıyla Dönmez ve Kuş'a teşekkür etti.

DOWN SENDROMLU BİREYLER DUYGUSAL OLARAK DESTEKLENMELİ

Afyonkarahisar Down Sendromu Yardımlaşma-Dayanışma Derneği Başkanı Fatma Mert ile Dernek yöneticisi ve Afyonkarahisar İlçeleri Dayanışma Derneği Genel Sekreteri Necmettin Can, Afyonkarahisar Ticaret ve Sanayi Odası Yönetim Kurulu Başkanı Hüsnü Serteser'i ziyaret etti. Down Sendromu hakkında bilgi veren Fatma Mert, sendromu yaşayan bireylerin duygusal olarak desteklenmesi hâlinde hayat kalitelerinin arttığına dikkat çekti. ATSO Yönetim Kurulu Başkanı Hüsnü Serteser de Afyonkarahisar Down Sendromu Yardımlaşma-Dayanışma Derneği'nin önemli faaliyetlere imza atacağını belirterek Dernek'e başanlar diledi.

Serteser, iş adamlarıyla temas noktasında gereken desteği vereceklerini söyledi.

Serteser, Akbank heyetini ağırladı.

ZİRAAT BANKASI'NDA YENİ GÖREV

Ziraat Bankası Afyonkarahisar Girişimci Şubesi Müdürlüğü görevine yeni atanan Kayhan Toplu ile Girişimci Müşteri İlişkileri Yetkilisi Aycan Ünal, Afyonkarahisar Ticaret ve Sanayi Odası Yönetim Kurulu Başkanı Hüsnü Serteser'i ziyaret ederek görüş alışverişinde bulundu. Afyonkarahisar'da bir süre önce göreve başladığını belirten Kayhan Toplu, sanayici ve işadamları ile temas kurmak istediklerini belirtti. ATSO Yönetim Kurulu Başkanı Hüsnü Serteser de Kayhan Toplu'ya görevinde başanlar dileyerek, ATSO olarak iş adamlarıyla temas kurma noktasında destek vermeye hazır olduklarını söyledi. >>>Alkan Kurt

Gazete3 Değişimin Öncüsü

AFYONKARAHİSAR
HİSAR
Günlük Tarafsız Siyasi Gazete
www.afyonhisargazetesi.com

SAİT EVRENKAYA, sempozyuma katıldı

Afyonkarahisar Ticaret ve Sanayi Odası Yönetim Kurulu Üyesi Hacı Sait Evrenkaya, Ankara'da iş hayatını ilgilendiren önemli bir toplantıya katıldı

Afyonkarahisar Ticaret ve Sanayi Odası Yönetim Kurulu Üyesi Hacı Sait Evrenkaya, Türkiye Küçük ve Orta Ölçekli İşletmeler Serbest Meslek Mensupları ve Yöneticiler Vakfı (TOSYÖV), Hacettepe Üniversitesi İşletmecilik Meslek Etiği Uygulama ve Araştırma Merkezi (HUEM) Türkiye Serbest Muhasebeci Mali Müşavirler ve Yeminli Mali Müşavirler Odaları Birliği (TÜRMOB) işbirliğinde Grand Ankara Hotel'de düzenlenen Etik İş-İşte Etik Sempozyumu'na katıldı.

Açılış konuşmaları TOSYÖV Başkanı Ş. Nezih Kuleyin, HÜEM Müdürü Prof.Dr. Mustafa Kılıç, TÜRMOB Başkanı A. Masis Yontan ve Kamu Görevlileri Etik Kurulu Başkanı ve aynı zamanda Eski Milli Eğitim Bakanı Köksal Toptan tarafından yapılan sempozyuma ATSO Ticaret Sicil Müdür Yardımcısı Ferit Ay ile ATSO İç ve Dış Ticaret Sorumlusu Ömer Şahan da iştirak etti.

Serteser'e üç ziyaret

Akbank Afyonkarahisar Organize Sanayi Şubesi Müdürü Ali Yaşar Dönmez ile Ticaret Pazarlama Müdürü Aysel Kuş, Afyonkarahisar Down Sendromu Yardımlaşma-Dayanışma Derneği Başkanı Fatma Mert ile Dernek yöneticisi Necmettin Can ve Ziraat Bankası Afyonkarahisar Girişimci Şubesi Müdürü Kayhan Toplu ile Girişimci Müşteri İlişkileri Yetkilisi Aycan Ünal, Afyonkarahisar Ticaret ve Sanayi Odası Yönetim Kurulu Başkanı Hüsnü Serteser'i ziyaret etti.

Akbank Afyonkarahisar Organize Sanayi Şubesi Müdürü Ali Yaşar Dönmez ile Ticaret Pazarlama Müdürü Aysel Kuş, Afyonkarahisar Ticaret ve Sanayi Odası Yönetim Kurulu Başkanı Hüsnü Serteser'i ziyaret ederek görüş alışverişinde bulundu. Serteser, ziyaret dolayısıyla Dönmez ve Kuş'a teşekkür etti.

Afyonkarahisar Down Sendromu Yardımlaşma-Dayanışma Derneği Başkanı Fatma Mert ile Dernek yöneticisi ve Afyonkarahisar ve İlçeleri Dayanışma Derneği Genel Sekreteri Necmettin Can, Afyonkarahisar Ticaret ve Sanayi Odası Yönetim Kurulu Başkanı Hüsnü Serteser'i ziyaret etti.

DOWN SENDROMLU BİREYLER DUYGUSAL OLARAK DESTEKLENMELİ

Down Sendromu hakkında bilgi veren Fatma Mert, sendromu yaşayan bireylerin duygusal olarak desteklenmesi hâlinde hayat kalitelerinin arttığına dikkat çekti. ATSO Yönetim Kurulu Başkanı Hüsnü Serteser de Afyonkarahisar Down Sendromu Yardımlaşma-Dayanışma Derneği'nin önemli faaliyetlere imza atacağını belirterek Dernek'e başarılar diledi.

ZİRAAT BANKASI'NDA YENİ GÖREV

Ziraat Bankası Afyonkarahisar Girişimci Şubesi Müdürlüğü görevine yeni atanan Kayhan Toplu ile Girişimci Müşteri İlişkileri Yetkilisi Aycan Ünal, Afyonkarahisar Ticaret ve Sanayi Odası Yönetim Kurulu Başkanı Hüsnü Serteser'i ziyaret ederek görüş alışverişinde bulundu.

Afyonkarahisar'da bir süre önce göreve başladığını belirten Kayhan Toplu, sanayici ve işadamları ile temas kurmak istediklerini belirtti. ATSO Yönetim Kurulu Başkanı Hüsnü Serteser de Kayhan Toplu'ya görevinde başarılar diledi. >> Kadınana

Ziraat Bankası'nda yeni görev

Ziraat Bankası Afyonkarahisar Girişimci Şube Müdürlüğü'ne Kayhan Toplu atandı

Ziraat Bankası Afyonkarahisar Girişimci Şubesi Müdürü Kayhan Toplu ile Girişimci Müşteri İlişkileri Yetkilisi Aycan Ünal, Akbank Afyonkarahisar Organize Sanayi Şubesi Müdürü Ali Yaşar Dönmez ile Ticaret Pazarlama Müdürü Aysel Kuş ve Afyonkarahisar Down Sendromu Yardımlaşma-Dayanışma Derneği Başkanı Fatma Mert ile Dernek yöneticisi Necmettin Can, Afyonkarahisar Ticaret ve Sanayi Odası Yönetim Kurulu Başkanı Hüsnü Serteser'i ziyaret etti.

Akbank Afyonkarahisar Organize Sanayi Şubesi Müdürü Ali Yaşar Dönmez ile Ticaret Pazarlama Müdürü Aysel Kuş, ATSO Başkanı Hüsnü Serteser'i ziyaret ederek görüş alışverişinde bulundu. Serteser, ziyaret dolayısıyla Dönmez ve Kuş'a teşekkür etti.

Afyonkarahisar Down Sendromu Yardımlaşma-Dayanışma Derneği Başkanı Fatma Mert ile Dernek yöneticisi ve Afyonkarahisar ve İlçeleri Dayanışma Derneği Genel Sekreteri Necmettin Can, ATSO Başkanı Hüsnü Serteser'i ziyaret etti.

"DOWN SENDROMLU BİREYLER DUYGUSAL OLARAK DESTEKLENMELİ"

Down Sendromu hakkında bilgi veren Fatma Mert, sendromu yaşayan bireylerin duygusal olarak desteklenmesi hâlinde hayat kalitelerinin arttığına dikkat çekti. ATSO Yönetim Kurulu Başkanı Hüsnü Serteser de Afyonkarahisar Down Sendromu Yardımlaşma-Dayanışma Derneği'nin önemli faaliyetlere imza atacağını belirterek Dernek'e başarılar diledi.

Ziraat Bankası Afyonkarahisar Girişimci Şubesi Müdürlüğü görevine yeni atanan Kayhan Toplu ile Girişimci Müşteri İlişkileri Yetkilisi Aycan Ünal, ATSO Başkanı Hüsnü Serteser'i ziyaret ederek görüş alışverişinde bulundu.

Afyonkarahisar'da bir süre önce göreve başladığını belirten Kayhan Toplu, sanayici ve işadamları ile temas kurmak istediklerini belirtti. Serteser de Kayhan Toplu'ya görevinde başarılar diledi.

GÜNLÜK TARAFSIZ SİYASİ GAZETE
Kocatepe

Evrenkaya, Etik İş-İşte Etik Sempozyumu'na katıldı

Afyonkarahisar Ticaret ve Sanayi Odası Yönetim Kurulu Üyesi Hacı Sait Evrenkaya, Ankara'da iş hayatını ilgilendiren önemli bir toplantıya katıldı

Afyonkarahisar Ticaret ve Sanayi Odası Yönetim Kurulu Üyesi Hacı Sait Evrenkaya, Türkiye Küçük ve Orta Ölçekli İşletmeler Serbest Meslek Mensupları ve Yöneticiler Vakfı (TOSYÖV), Hacettepe Üniversitesi İşletmecilik Meslek Etiği Uygulama ve Araştırma Merkezi (HUEM) Türkiye Serbest Muhasebeci Mali Müşavirler ve Yeminli Mali Müşavirler Odaları Birliği (TÜRMOB) işbirliğinde Grand Ankara Hotel'de düzenlenen Etik İş-İşte Etik Sempozyumu'na katıldı.

Açılış konuşmaları TOSYÖV Başkanı Nezih Kuleyin, HÜEM Müdürü Prof. Dr. Mustafa Kılıç, TÜRMOB Başkanı A. Masis Yontan ve Kamu Görevlileri Etik Kurulu Başkanı ve aynı zamanda Eski Milli Eğitim Bakanı Köksal Toptan tarafından yapılan sempozyuma ATSO Ticaret Sicil Müdür Yardımcısı Ferit Ay ile ATSO İç ve Dış Ticaret Sorumlusu Ömer Şahan da iştirak etti.

ODAK
HERŞEY TÜRKİYE İÇİNDİR

SERTESER'E ÜÇ ZİYARET

Afyonkarahisar Ticaret ve Sanayi Odası Yönetim Kurulu Başkanı Hüsnü Serteser'e ziyaretler sürüyor

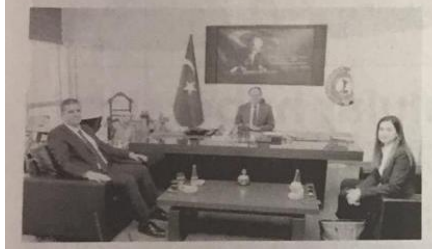

AKBANK Afyonkarahisar Organize Sanayi Şubesi Müdürü Ali Yaşar Dönmez ile Ticaret Pazarlama Müdürü Aysel Kuş, Afyonkarahisar Ticaret ve Sanayi Odası Yönetim Kurulu Başkanı Hüsnü Serteser'i ziyaret ederek görüş alışverişinde bulundu. Serteser, ziyaret dolayısıyla Dönmez ve Kuş'a teşekkür etti. Afyonkarahisar Down Sendromu Yardımlaşma-Dayanışma Derneği Başkanı Fatma Mert ile Dernek yöneticisi ve Afyonkarahisar ve İlçeleri Dayanışma Derneği Genel Sekreteri Necmettin Can, Afyonkarahisar Ticaret ve Sanayi Odası Yönetim Kurulu Başkanı Hüsnü Serteser'i ziyaret etti.

ZİRAAT BANKASI'NDA YENİ GÖREV

Down Sendromu hakkında bilgi veren Fatma Mert, sendromu yaşayan bireylerin duygusal olarak desteklenmesi hâlinde hayat kalitelerinin arttığına dikkat çekti. ATSO Yönetim Kurulu Başkanı Hüsnü Serteser de Afyonkarahisar Down Sendromu Yardımlaşma-Dayanışma Derneği'nin önemli faaliyetlere imza atacağını belirterek Dernek'e başarılar diledi. Ziraat Bankası Afyonkarahisar Girişimci Şubesi Müdürlüğü görevine yeni atanan Kayhan Toplu ile Girişimci Müşteri İlişkileri Yetkilisi Aycan Ünal, Afyonkarahisar Ticaret ve Sanayi Odası Yönetim Kurulu Başkanı Hüsnü Serteser'i ziyaret ederek görüş alışverişinde bulundu. Afyonkarahisar'da bir süre önce göreve başladığını belirten Kayhan Toplu, sanayici ve işadamları ile temas kurmak istediklerini belirtti. ATSO Yönetim Kurulu Başkanı Hüsnü Serteser de Kayhan Toplu'ya görevinde başarılar diledi.

ODAK HABER / Ahmet IŞIK

EVRENKAYA SEMPOZYUMA KATILDI

Afyonkarahisar Ticaret ve Sanayi Odası Yönetim Kurulu Üyesi Hacı Sait Evrenkaya, Ankara'da iş hayatını ilgilendiren önemli bir toplantıya katıldı

Afyonkarahisar Ticaret ve Sanayi Odası Yönetim Kurulu Üyesi Hacı Sait Evrenkaya, Türkiye Küçük ve Orta Ölçekli İşletmeler Serbest Meslek Mensupları ve Yöneticiler Vakfı (TOSYÖV), Hacettepe Üniversitesi İşletmecilik Meslek Etiği Uygulama ve Araştırma Merkezi (HUEM) Türkiye Serbest Muhasebeci Mali Müşavirler ve Yeminli Mali Müşavirler Odaları Birliği (TÜRMOB) işbirliğinde Grand Ankara Hotel'de düzenlenen Etik İş-İşte Etik Sempozyumu'na katıldı. Açılış konuşmaları TOSYÖV Başkanı Ş. Nezih Kuleyin, HÜEM Müdürü Prof.Dr. Mustafa Kılıç, TÜRMOB Başkanı A. Masis Yontan ve Kamu Görevlileri Etik Kurulu Başkanı ve aynı zamanda Eski Milli Eğitim Bakanı Köksal Toptan tarafından yapılan sempozyuma ATSO Ticaret Sicil Müdür Yardımcısı Ferit Ay ile ATSO İç ve Dış Ticaret Sorumlusu Ömer Şahan da iştirak etti.

ODAK HABER / AHMET IŞIK

Afyon Türkeli
1951'DEN GÜNÜMÜZE GÜVENİN ESKİ...
www.afyonturkeligazetesi.com

ATSO'DA ZAMAN YÖNETİMİ EĞİTİMİ VERİLDİ

ATSO KOBİ Akademisi'nin etkinlik takvimi çerçevesinde düzenlenen Zaman Yönetimi eğitiminde konuşan ATSO Yönetim Kurulu Üyesi Hayrettin Güzbey, "Zaman, herkese eşit verilen bir servettir" dedi.

ATSO KOBİ Akademisi etkinlik takvimi çerçevesinde Zaman Yönetimi eğitimi verildi. Eğitimin açılış konuşmasını yapan Afyonkarahisar Ticaret ve Sanayi Odası Yönetim Kurulu Üyesi Hayrettin Güzbey, "Zaman, dünyadaki her bireyin eşit olarak sahip olduğu belki de tek servettir. Bu serveti verimli kullananlarla bu serveti israf edenler arasındaki fark, başarı ve başarısızlık olarak karşımıza çıkmaktadır" dedi.

BAŞARILI İNSANLARIN BOŞ ZAMANLARI YOK

Başarılı kişilerin hayatında "boş zaman" diye kavram olmadığını aktaran Güzbey, "Başarı kazanmış işadamlarının, devlet adamlarının, sporcuların hayatlarını incelediğinizde boş zaman diye bir kavramın olmadığını görürsünüz. Onlar için çalışma dışındaki zaman, kendilerini geliştirmek ve dünya genelinde kendi kulvarlarındaki örnekleri incelemek için fırsattır" ifadelerini kullandı.

UYKU SÜRESİ, ÇALIŞMA SÜRESİNE RAKİP

İnsan ömrü ile ilgili dikkat çekici bir ayrıntıyı da katılımcılarla paylaşan Güzbey, "İnsan ömrünün ortalama 75 yıl olduğunu varsayarsak, bu 75 yılın yaklaşık 30 senesinin çalışma faaliyeti ile geçtiğini görürüz. Ancak uyku süremiz, neredeyse çalışma süremiz kadardır. 75 yıllık ömrü olan bir insanın ortalama 27 yıl uyuduğu tespit ediliyor. Verilere böyle baktığımızda uykuda haddinden fazla geçen zamana üzülmemek elde değildir" diye konuştu.

ÖNCE KENDİMİZİ TANIMALIYIZ

Açılış konuşmasının ardından İletişim Uzmanı ve Profesyonel Koç Eren Gökyer, zaman yönetimi kavramının inceliklerı hakkında bilgi verdi. Gökyer, "Zamanımızı yönetmek için önce kendimizi tanımalıyız. Kendimizi tanıdıktan sonra da 'hayır' diyebilmeli, planlamamızı kendimiz yapmalıyız" dedi. Eğitim, yaklaşık 3 saat sürdü.

>>Haber merkezi

SANDIKLI YARGI HEYETİ, SERTESER'İ ZİYARET ETTİ

Sandıklı Cumhuriyet Savcıları Yusuf Kemal ve Mehmet Gölgeci ile Sandıklı Kapalı ve Açık Cezaevi Müdürü Yasin Soytaş, Afyonkarahisar Ticaret ve Sanayi Odası Yönetim Kurulu Başkanı Hüsnü Serteser'i ziyaret etti.

Sandıklı Cumhuriyet Savcıları Yusuf Kemal ve Mehmet Gölgeci ile Sandıklı Kapalı ve Açık Cezaevi Müdürü Yasin Soytaş, Afyonkarahisar Ticaret ve Sanayi Odası Yönetim Kurulu Başkanı Hüsnü Serteser'i ziyaret ederek görüş alışverişinde bulundu. Ziyarette Sandıklı Cezaevi tarafından yapılacak projeler hakkında Serteser'e bilgi verildi. ATSO Yönetim Kurulu Başkanı Hüsnü Serteser de ziyaret dolayısıyla teşekkür etti. **>>Haber merkezi**

Develi'den Serteser ve Beşer'e övgü

20.Dönem Denizli Milletvekili, KOSGEB eski Başkanı ve Dünya Gazetesi Yazan Hilmi Develi, Dünya Gazetesindeki köşe yazısında Afyonkarahisar'da düzenlenen etkinlik, ATSO Yönetim Kurulu Başkanı Hüsnü Serteser ile TOSYÖV Başkan Yardımcısı İhsan Beşer'den övgüyle söz etti.

Develi, köşe yazısında Serteser ve Beşer'den övgüyle söz etti.

ATSO Yönetim Kurulu Başkanı Hüsnü Serteser

TOSYÖV Başkan Yardımcısı İhsan Beşer

20.Dönem Denizli Milletvekili, KOSGEB eski Başkanı ve Dünya Gazetesi Yazan Hilmi Develi, Dünya Gazetesindeki köşe yazısında Afyonkarahisar'da düzenlenen etkinlik, ATSO Yönetim Kurulu Başkanı Hüsnü Serteser ile TOSYÖV Başkan Yardımcısı İhsan Beşer'den övgüyle söz etti. Yapılan toplantının zamanlamasının ve ilginin iyi olduğunu kaydeden Develi, ATSO Yönetim Kurulu Başkanı Hüsnü Serteser ile TOSYÖV Başkan Yardımcısı İhsan Beşer'i tebrik etti. Afyonkarahisar'la ilgili Serteser'in güzel çalışmalar yaptığını belirten Develi, Serteser'in Afyonkarahisar'da iş dünyası açısından sevilen bir isim olduğunu kaydetti.

"İHRACAT HEDEFİNE ULAŞILACAKTIR"

İhracatla ilgili hedeflerinden ve çalışmalarından köşesinde geniş bir şekilde bahseden Develi, Serteser'in bu çalışma performansıyla hedefine ulaşacağına inandığını söyledi. Tebrik ettiği bir diğer isim olan İhsan Beşer'le de ilgili köşesinde bilgi veren Develi, Beşer'in ekonomi, spor, sanat gibi çalışmalarla Afyonkarahisar'ın gelişimine büyük katkı sağladığını ve sağlamaya devam edeceğini kaydetti. >>>Gazete3

'Zaman eşit verilen bir servettir'

ATSO KOBİ Akademisi'nin etkinlik takvimi çerçevesinde düzenlenen Zaman Yönetimi eğitiminde konuşan ATSO Yönetim Kurulu Üyesi Hayrettin Güzbey, "Zaman, herkese eşit verilen bir servettir" dedi.

ATSO KOBİ Akademisi etkinlik takvimi çerçevesinde Zaman Yönetimi eğitimi verildi. Eğitimin açılış konuşmasını yapan Afyonkarahisar Ticaret ve Sanayi Odası Yönetim Kurulu Üyesi Hayrettin Güzbey, "Zaman, dünyadaki her bireyin eşit olarak sahip olduğu belki de tek servettir. Bu serveti verimli kullananlarla bu serveti israf edenler arasındaki fark, başarı ve başarısızlık olarak karşımıza çıkmaktadır" dedi.

BAŞARILI İNSANLARIN BOŞ ZAMANLARI YOK

Başarılı işlerin hayatında "boş zaman" diye kavram olmadığını aktaran Güzbey, "Başarı kazanmış iş adamlarının, devlet adamlarının, sporcuların hayatlarını incelediğimizde boş zaman diye bir kavramın olmadığını görürsünüz. Onlar için çalışma dışındaki zaman, kendilerini geliştirmek ve dünya genelinde kendi kolvarlarındaki örnekleri incelemek için fırsattır" ifadelerini kullandı.

ATSO Yönetim Kurulu Üyesi Hayrettin Güzbey, zamanın her insana eşit olarak verilen bir servet olduğunu söyledi.

Gökyer tarafından zaman yönetimi eğitimi verildi.

ÖNCE KENDİMİZİ TANIMALIYIZ

Açılış konuşmasının ardından İletişim Uzmanı ve Profesyonel Koç Eren Gökyer, zaman yönetimi kavramının incelikleri hakkında bilgi verdi. Gökyer, "Zamanımızı yönetmek için önce kendimizi tanımalıyız. Kendimizi tanıdıktan sonra da 'hayır' diyebilmeli; planlamamızı kendimiz yapmalıyız" dedi.

UYKU SÜRESİ, ÇALIŞMA SÜRESİNE RAKİP

İnsan ömrü ile ilgili dikkat çekici bir ayrıntıyı da katılımcılarla paylaşan Güzbey, "İnsan ömrünün ortalama 75 yıl olduğunu varsayarsak, bu 75 yılın yaklaşık 30 senesinin çalışma faaliyeti ile geçtiğini görürüz. Ancak uyku süremiz, neredeyse çalışma süremiz kadardır. 75 yıllık ömrü olan bir insanın ortalama 27 yıl uyuduğu tespit ediliyor. Verilere böyle bakıldığımızda uykudu hakkından fazla geçen zamana üzülmemek elde değildir" diye konuştu.

PLANSIZLIK, VERİMİ DÜŞÜRÜR

Güzbey, iş hayatında zaman yönetimi ile ilgili karşılaştığı sorunlara da dikkat çekerek "Tabii çalışma süresinde geçirdiğimiz zamanı da verimli kullanmamız gerekiyor. Hepimizin başına gelmiştir. Tam bir işe odaklanırken bir misafiriniz gelir. O misafir, yanınızda gereğinden fazla kaldığınızda yetiştirmeniz gereken işler yarıda kalır; gününüz verimsiz geçer. Sadece davetsiz misafirler değil, kendi plansızlığımız da işlerimizi yavaşlatır. Kendi plansızlığımızın temeli ise sosyal medya ve internet gibi mecralarda iş arasında gezinmemizdir" ifadelerini kullandı. >>>**Alkan Kurt**

ATSO'da Zaman Yönetimi adı altında eğitim verildi.

Yargı heyetinden ATSO'ya ziyaret

Sandıklı Cumhuriyet Savcıları Yusuf Kemal ve Mehmet Gölgeci ile Sandıklı Kapalı ve Açık Cezaevi Müdürü Yasin Soytaş, Afyonkarahisar Ticaret ve Sanayi Odası Yönetim Kurulu Başkanı Hüsnü Serteser'i ziyaret etti.

Sandıklı Cumhuriyet Savcıları Yusuf Kemal ve Mehmet Gölgeci ile Sandıklı Kapalı ve Açık Cezaevi Müdürü Yasin Soytaş, Afyonkarahisar Ticaret ve Sanayi Odası Yönetim Kurulu Başkanı Hüsnü Serteser'i ziyaret ederek görüş alışverişinde bulundu. Ziyarette Sandıklı Cezaevi tarafından yapılacak projeler hakkında Serteser'e bilgi verildi. ATSO Yönetim Kurulu Başkanı Hüsnü Serteser de ziyaret dolayısıyla teşekkür etti. >>>**Alkan Kurt**

ATSO Yönetim Kurulu Başkanı Hüsnü Serteser, Sandıklı'dan gelen yargı heyetini makamında ağırladı.

AFYONKARAHİSAR HİSAR
Günlük Tarafsız Siyasi Gazete www.afyonhisargazetesi.com

Zaman Yönetimi EĞİTİMİ verildi

ATSO KOBİ Akademisi'nin etkinlik takvimi çerçevesinde düzenlenen Zaman Yönetimi eğitiminde konuşan ATSO Yönetim Kurulu Üyesi Hayrettin Güzbey, "Zaman, herkese eşit verilen bir servettir" dedi

ATSO KOBİ Akademisi etkinlik takvimi çerçevesinde Zaman Yönetimi eğitimi verildi. Eğitimin açılış konuşmasını yapan Afyonkarahisar Ticaret ve Sanayi Odası Yönetim Kurulu Üyesi Hayrettin Güzbey, "Zaman, dünyadaki her bireyin eşit olarak sahip olduğu belki de tek servettir. Bu serveti verimli kullananlarla bu serveti israf edenler arasındaki fark, başarı ve başarısızlık olarak karşımıza çıkmaktadır" dedi.

BAŞARILI İNSANLARIN BOŞ ZAMANLARI YOK

Başarılı kişilerin hayatında "boş zaman" diye kavram olmadığını aktaran Güzbey, "Başarı kazanmış işadamlarının, devlet adamlarının, sporcuların hayatlarını incelediğinizde boş zaman diye bir kavramın olmadığını görürsünüz. Onlar için çalışma dışındaki zaman, kendilerini geliştirmek ve dünya genelinde kendi kulvarlarındaki örnekleri incelemek için fırsattır" ifadelerini kullandı.

YARGI HEYETİ, Serteser'i ziyaret etti

Sandıklı Cumhuriyet Savcıları Yusuf Kemal ve Mehmet Gölgeci ile Sandıklı Kapalı ve Açık Cezaevi Müdürü Yasin Soytaş, Afyonkarahisar Ticaret ve Sanayi Odası Yönetim Kurulu Başkanı Hüsnü Serteser'i ziyaret etti

Sandıklı Cumhuriyet Savcıları Yusuf Kemal ve Mehmet Gölgeci ile Sandıklı Kapalı ve Açık Cezaevi Müdürü Yasin Soytaş, Afyonkarahisar Ticaret ve Sanayi Odası Yönetim Kurulu Başkanı Hüsnü Serteser'i ziyaret ederek görüş alışverişinde bulundu. Ziyarette Sandıklı Cezaevi tarafından yapılacak projeler hakkında Serteser'e bilgi verildi. ATSO Yönetim Kurulu Başkanı Hüsnü Serteser de ziyaret dolayısıyla teşekkür etti.

Kadınana
Sesiniz, Gözünüz, Kulağınız
Günlük Tarafsız Siyasi Gazete

ATSO'da zaman yönetimi eğitimi verildi

ATSO KOBİ Akademisi'nin etkinlik takvimi çerçevesinde düzenlenen Zaman Yönetimi eğitiminde konuşan ATSO Yönetim Kurulu Üyesi Hayrettin Güzbey, "Zaman, herkese eşit verilen bir servettir" dedi.

ATSO KOBİ Akademisi etkinlik takvimi çerçevesinde Zaman Yönetimi eğitimi verildi. Eğitimin açılış konuşmasını yapan Afyonkarahisar Ticaret ve Sanayi Odası Yönetim Kurulu Üyesi Hayrettin Güzbey, 'Zaman, dünyadaki her bireyin eşit olarak sahip olduğu belki de tek servettir. Bu serveti verimli kullananlarla bu serveti israf edenler arasındaki fark, başarı ve başarısızlık olarak karşımıza çıkmaktadır" dedi.

BAŞARILI İNSANLARIN BOŞ ZAMANLARI YOK

Başarılı kişilerin hayatında "boş zaman" diye kavram olmadığını aktaran Güzbey, "Başarı kazanmış işadamlarının, devlet adamlarının, sporcuların hayatlarını incelediğinizde boş zaman diye bir kavramın olmadığını görürsünüz. Onlar için çalışma dışındaki zaman, kendilerini geliştirmek ve dünya genelinde kendi kulvarlarındaki örnekleri incelemek için fırsattır" ifadelerini kullandı.

UYKU SÜRESİ, ÇALIŞMA SÜRESİNE RAKİP

İnsan ömrü ile ilgili dikkat çekici bir ayrıntıyı da katılımcılarla paylaşan Güzbey "İnsan ömrünün ortalama 75 yıl olduğunu varsayarsak, bu 75 yılın yaklaşık 30 senesinin çalışma faaliyeti ile geçtiğini görürüz. Ancak uyku süremiz, neredeyse çalışma süremiz kadardır. 75 yıllık ömrü olan bir insanın ortalama 27 yıl uyuduğu tespit ediliyor. Verilere böyle bakıldığımızda uykuda haddinden fazla geçen zamana üzülmemek elde değildir" diye konuştu.

PLANSIZLIK, VERİMİ DÜŞÜRÜR

Güzbey, iş hayatında zaman yönetimi ile ilgili karşılaşılan sorunlara da dikkat çekerek "Tabii çalışma süresinde geçirdiğimiz zamanı da verimli kullanmamız gerekiyor. Hepinizin başına gelmiştir. Tam bir işe odaklanırken bir misafiriniz gelir. O misafir, yanınızda gereğinden fazla kaldığınızda yetiştirmeniz gereken işler yarıda kalır, gününüz verimsiz geçer. Sadece davetsiz misafirler değil, kendi plansızlığımız da işlerimizi yavaşlatır. Kendi plansızlığımızın temeli ise sosyal medya ve internet gibi mecralarda iş arasında gezinmemizdir" ifadelerini kullandı.

ÖNCE KENDİMİZİ TANIMALIYIZ

Açılış konuşmasının ardından İletişim Uzmanı ve Profesyonel Koç Eren Gökyer, zaman yönetimi kavramının inceliklen hakkında bilgi verdi. Gökyer, "Zamanımızı yönetmek için önce kendimizi tanımalıyız. Kendimizi tanıdıktan sonra da 'hayır' diyebilmeli; planlamamızı kendimiz yapmalıyız" dedi. Eğitim, yaklaşık 3 saat sürdü. **>> Serap Keskin**

Sandıklı yargı heyeti, Serteser'i ziyaret etti

Sandıklı Cumhuriyet Savcıları Yusuf Kemal ve Mehmet Gölgeci ile Sandıklı Kapalı ve Açık Cezaevi Müdürü Yasin Soytaş, Afyonkarahisar Ticaret ve Sanayi Odası Yönetim Kurulu Başkanı Hüsnü Serteser'i ziyaret etti.

Sandıklı Cumhuriyet Savcıları Yusuf Kemal ve Mehmet Gölgeci ile Sandıklı Kapalı ve Açık Cezaevi Müdürü Yasin Soytaş, Afyonkarahisar Ticaret ve Sanayi Odası Yönetim Kurulu Başkanı Hüsnü Serteser'i ziyaret ederek görüş alışverişinde bulundu. Ziyarette Sandıklı Cezaevi tarafından yapılacak projeler hakkında Serteser'e bilgi verildi. ATSO Yönetim Kurulu Başkanı Hüsnü Serteser de ziyaret dolayısıyla teşekkür etti.

Sandıklı yargı heyeti, ATSO'yu ziyaret etti

Sandıklı Cumhuriyet Savcıları Yusuf Kemal ve Mehmet Gölgeci ile Sandıklı Kapalı ve Açık Cezaevi Müdürü Yasin Soytaş, ATSO Başkanı Hüsnü Serteser'i ziyaret etti

Sandıklı Cumhuriyet Savcıları Yusuf Kemal ve Mehmet Gölgeci ile Sandıklı Kapalı ve Açık Cezaevi Müdürü Yasin Soytaş, Afyonkarahisar Ticaret ve Sanayi Odası (ATSO) Yönetim Kurulu Başkanı Hüsnü Serteser'i ziyaret ederek görüş alışverişinde bulundu. Ziyarette Sandıklı Cezaevi tarafından yapılacak projeler hakkında Serteser'e bilgi verildi.

Zaman Yönetimi eğitimi verildi

ATSO KOBİ Akademisi'nin etkinlik takvimi çerçevesinde Zaman Yönetimi eğitimi verildi

Eğitimin açılış konuşmasını yapan Afyonkarahisar Ticaret ve Sanayi Odası Yönetim Kurulu Üyesi Hayrettin Güzbey, "Zaman, dünyadaki her bireyin eşit olarak sahip olduğu belki de tek servettir. Bu serveti verimli kullananlarla bu serveti israf edenler arasındaki fark, başarı ve başarısızlık olarak karşımıza çıkmaktadır." dedi.

"BAŞARILI İNSANLARIN BOŞ ZAMANLARI YOK"

Başarılı kişilerin hayatında "boş zaman" diye kavram olmadığını aktaran Güzbey, "Başarı kazanmış işadamlarının, devlet adamlarının, sporcuların hayatlarını incelediğinizde boş zaman diye bir kavramın olmadığını görürsünüz. Onlar için çalışma dışındaki zaman, kendilerini geliştirmek ve dünya genelinde kendi kulvarlarındaki örnekleri incelemek için fırsattır." ifadelerini kullandı.

"UYKU SÜRESİ, ÇALIŞMA SÜRESİNE RAKİP"

İnsan ömrü ile ilgili dikkat çekici bir ayrıntıyı da katılımcılarla paylaşan Güzbey, "İnsan ömrünün ortalama 75 yıl olduğunu varsayarsak, bu 75 yılın yaklaşık 30 senesinin çalışma faaliyeti ile geçtiğini görürüz. Ancak uyku süremiz, neredeyse çalışma süremiz kadardır. 75 yıllık ömrü olan bir insanın ortalama 27 yıl uyuduğu tespit ediliyor. Verilere böyle baktığımızda uykuda haddinden fazla geçen zamana üzülmemek elde değildir." diye konuştu.

"PLANSIZLIK, VERİMİ DÜŞÜRÜR"

Güzbey, iş hayatında zaman yönetimi ile ilgili karşılaşılan sorunlara da dikkat çekerek "Tabii çalışma süresinde geçirdiğimiz zamanı da verimli kullanmamız gerekiyor. Hepinizin başına gelmiştir. Tam bir işe odaklanırken bir misafiriniz gelir. O misafir, yanınızda gereğinden fazla kaldığınızda yetiştirmeniz gereken işler yanda kalır, gününüz verimsiz geçer. Sadece davetsiz misafirler değil, kendi plansızlığımız da işlerimizi yavaşlatır. Kendi plansızlığımızın temeli ise sosyal medya ve internet gibi mecralarda iş arasında gezinmemizdir." dedi.

"ÖNCE KENDİMİZİ TANIMALIYIZ"

Açılış konuşmasının ardından İletişim Uzmanı ve Profesyonel Koç Eren Gökyer, zaman yönetimi kavramının incelikleri hakkında bilgi verdi. Gökyer, "Zamanımızı yönetmek için önce kendimizi tanımalıyız. Kendimizi tanıdıktan sonra da 'hayır' diyebilmeli; planlamamızı kendimiz yapmalıyız." şeklinde konuştu.

GÜNLÜK TARAFSIZ SİYASİ GAZETE
Kocatepe

ODAK
HERŞEY TÜRKİYE İÇİNDİR
www.afyonkarahisar.com.tr / www.odakgazetesi.com

ZAMAN HERKESE EŞİT VERİLEN SERVETTİR

ATSO KOBİ AKADEMİSİNİN EĞİTİMLERİ SÜRÜYOR

ATSO Yönetim Kurulu Üyesi Hayrettin Güzbey, zamanın önemine vurgu yaparak, verimli kullanmanın gerekliliğine değindi

ATSO Kobİ Akademisi'nin etkinlik takvimi çerçevesinde düzenlenen Zaman Yönetimi eğitiminde konuşan ATSO Yönetim Kurulu Üyesi Hayrettin Güzbey, "Zaman, herkese eşit verilen bir servettir" dedi

ATSO KOBİ Akademisi etkinlik takvimi çerçevesinde Zaman Yönetimi eğitimi verildi. Eğitimin açılış konuşmasını yapan Afyonkarahisar Ticaret ve Sanayi Odası Yönetim Kurulu Üyesi Hayrettin Güzbey, "Zaman, dünyadaki her bireyin eşit olarak sahip olduğu belki de tek servettir. Bu serveti verimli kullananlarla bu serveti israf edenler arasındaki fark, başarı ve başarısızlık olarak karşımıza çıkmaktadır" dedi.

BOŞ ZAMANLARI YOK

Başarılı kişilerin hayatında "boş zaman" diye kavram olmadığını aktaran Güzbey, "Başarı kazanmış işadamlarının, devlet adamlarının, sporcuların hayatlarını incelediğinizde boş zaman diye bir kavramın olmadığını görürsünüz. Onlar işin çalışma dışındaki zaman, kendilerini geliştirmek ve dünya genelinde kendi kulvarlarındaki örnekleri incelemek için fırsattır"dedi.

UYKU SÜRESİ, ÇALIŞMA SÜRESİNE RAKİP

İnsan ömrü ile ilgili dikkat çekici bir ayrıntıyı da katılımcılarla paylaşan Güzbey, "İnsan ömrünün ortalama 75 yıl olduğunu varsayarsak, bu 75 yılın yaklaşık 30 senesini çalışma faaliyeti ile geçtiğini görürüz. Ancak uyku süremiz, neredeyse çalışma süremiz kadardır. 75 yıllık ömrü olan bir insanın ortalama 27 yıl uyuduğu tespit ediliyor. Yerlere böyle baktığımızda uykuda haddinden fazla geçen zamana uzulmemek elde değildir" diye konuştu.

PLANSIZLIK, VERİMİ DÜŞÜRÜR

Hayrettin Güzbey, iş hayatında zaman yönetimi ile ilgili karşılaşılan sorunlara da dikkat çekerek "Tabii çalışma süresinde geçirdiğimiz zamanı da verimli kullanmamız gerekiyor. Hepimizin başına gelmıştır. Tam bir işe odaklanırken bir misafiriniz gelir. O misafir, yanınızda gereğinden fazla kaldığınızda yetiştirmeniz gereken işler yanda kalır, gününüz verimsiz geçer. Sadece davetsiz misafirler değil, kendi plansızlığımız da işlerimizi yavaşlatır. Kendi plansızlığımızın temeli ise sosyal medya ve internet gibi mecralarda iş arasında gezinmemizdir" ifadelerini kullandı.

ODAK HABER / AHMET IŞIK

ÖNCE KENDİMİZİ TANIMALIYIZ

Açılış konuşmasının ardından İletişim Uzmanı ve Profesyonel Koç Eren Gökyer, zaman yönetimi kavramının inceliklerı hakkında bilgi verdi. Gökyer, "Zamanımızı yönetmek için önce kendimizi tanımalıyız. Kendimizi tanıdıktan sonra da 'hayır' diyebilmeli; planlamamızı kendimiz yapmalıyız" dedi. Eğitim, yaklaşık 3 saat sürdü.

Afyon Türkeli
1951 DEN GÜNÜMÜZE GÜVENİN ESKİ...
www.afyonturkeligazetesi.com

Saadet Partisi'nden Serteser'e Ziyaret

Saadet Partisi İl Başkan Yardımcıları Hamza Gümüşkanat, Erhan Akpınar ve İlyas Dikici, Afyonkarahisar Ticaret ve Sanayi Odası Yönetim Kurulu Başkanı Hüsnü Serteser'i ziyaret etti.

Saadet Partisi Yatırım ve Kalkınmadan Sorumlu İl Başkan Yardımcısı Hamza Gümüşkanat, Sosyal İşlerden Sorumlu İl Başkan Yardımcısı Erhan Akpınar ve Mahalli İdarelerden Sorumlu İl Başkan Yardımcısı İlyas Dikici, Afyonkarahisar Ticaret ve Sanayi Odası Yönetim Kurulu Başkanı Hüsnü Serteser'i ziyaret etti.

Saadet Partisi'nin ekonomi görüşü ve projeleri hakkında bilgi veren Hamza Gümüşkanat, sanayici ve işadamlarının ülke için önemine dikkat çekti.

ATSO Yönetim Kurulu Başkanı Hüsnü Serteser de ziyaret dolayısıyla teşekkür etti. Serteser, siyasi partilerin demokrasinin vazgeçilmez unsuru olduğunu belirtti. **>>Haber Merkezi**

Meslek Liseleri teknik eleman yetiştirebilmeli

İl Milli Eğitim Müdürü Metin Yalçın ile Afyon Kocatepe Üniversitesi İktisat Bölümü Öğretim Üyesi Doç.Dr. Murad Tiryakioğlu, Afyonkarahisar Ticaret ve Sanayi Odası Yönetim Kurulu Başkanı Hüsnü Serteser'i ziyaret etti.

İl Milli Eğitim Müdürü Metin Yalçın ile Afyon Kocatepe Üniversitesi İktisat Bölümü Öğretim Üyesi, Yerli Yeşil Yeni Mesleki Eğitim Toplumsal Farkındalık Projesi Koordinatörü Doç.Dr. Murad Tiryakioğlu, Afyonkarahisar Ticaret ve Sanayi Odası Yönetim Kurulu Başkanı Hüsnü Serteser'i ziyaret ederek görüş alışverişinde bulundu.

Kütüphaneler Kurulacak

Yalçın ve Tiryakioğlu, Meslek Liseleri'nde sanayideki yerli, yeşil ve yeni örneklerin anlatılacağı modüllerin yanı sıra öğrencilerin konu hakkında bilgi edinebileceği kütüphanelerin de kurulmasını öngören proje hakkında Serteser'e bilgi verdi.

Teknik Eleman Yetişmesi İçin Önemli

ATSO Yönetim Kurulu Başkanı Hüsnü Serteser de Meslek Liseleri'nin teknik eleman yetiştirilmesinde önemli bir işlevi olduğunu kaydederek 'Bu proje ile gençlerimizin bilgi ve görgülerinin artacağını düşünüyorum. Projede emeği geçen herkesi kutluyorum' dedi. **>>Haber Merkezi**

Değişimin Öncüsü
Gazete 3
www.gazete3.com
20 KASIM 2018 SALI
www.gazete3.com
Sayı: 3128 - Fiyatı: 50 Kuruş

AFYON Cumhuriyet Sucukları
YILLARDIR 1 NUMARA
Millet Cd. Uzun Çarşı No:17/A Afyonkarahisar
Tel: 0272 212 21 21
www.cumhuriyetsucuklari.com.tr

Değişimin Öncüsü
Gazete 3
www.gazete3.com

TAKİP

Mehmet Emin GÜZBEY
mehmetenmingazbey@gmail.com

ATSO YÖNETİMİ 6 AYINI DOLDURDU

Afyon'un en önemli dinamiklerinden birisi kuşkusuz **ATSO**.

Afyonkarahisar Ticaret ve Sanayi Odası.

1 Nisan 2018'de Meslek Komitesi Seçimleri yapıldı.

Seçim öncesi yaşananları ileride yazacağım.

Ayrıntılarıyla, perde arkasıyla tabii ki...

Meslek Komitesi Seçimlerinden sonra Yönetim Kurulu ve Meclis Başkanlık Divanı seçimleri yapıldı.

Aradan altı ay geçti.

Gelinen noktayı şöyle bir özetlemekte fayda var.

Birliktelik...

Seçimlerden önce sağlanan birliktelik sayesinde Ticaret ve Sanayi Odası Meclisi bu defa daha fazla çalışabilecek, katkı koyacak işadamlarından oluştu.

Yönetim ve diğer organlarda aynı şekilde...

İşte bu birlikteliğin ne kadar önemli ve verimli olduğu da ilk altı ay içerisinde görüldü.

Altı aydan bu yana yapılan faaliyetler bunu gösteriyor.

Demek ki birlik ve beraberlik olunca her şey mükemmel oluyor.

Başkanlar uyumlu...

Hüsnü Serteser

Altı ay içerisinde **ATSO**'nun faaliyetlerine baktığımızda Büyükşehir Ticaret Odalarının, Sanayi Odalarının bile yapamadığını görüyoruz.

ATSO'nun bu başarısının en önemli etkenlerinden birisi Meclisteki ve Yönetimdeki uyum elbette.

Meclis Başkanı **Mehmet Merdivenci** ile Yönetim Kurulu Başkanı **Hüsnü Serteser** arasındaki uyum tüm Oda'yı pozitif etkiliyor.

Serteser'in ileri görüşlülüğü, vizyonu, misyonu ve **ATSO** Ekibine verdiği heyecan ile hedeflerine her geçen ay yeni hedefler koyarak ilerleyen Başkanlarından Yönetim Kuruluna, Genel Sekreterinden Sicil Müdürüne kadar tüm **ATSO**'yu kutlamak gerek.

Mehmet Merdivenci

Bilgili Genel Sekreter...

ATSO Genel Sekreteri **Ali Şenol**.

Bir yılı aşkın bir süredir **ATSO** Genel Sekreteri olarak görev yapıyor.

Bilgisiyle, görgüsüyle, tecrübesiyle Yönetimin en büyük yardımcılarından birisi.

Daha önce Isparta Ticaret ve Sanayi Odasında Dış İlişkilerden sorumlu Genel Sekreter Yardımcılığı görevinde bulunmuştu.

Özel sektör tecrübesi de var.

Avrupa Birliği Proje Yönetiminde deneyimli.

Türkiye'den sadece 20 kişinin hak kazandığı üst düzey Avrupa Birliği Uzmanlığının yanı sıra Kobi'lerin geliştirilmesine yönelik önemli çalışmaları var.

Ali Şenol

Böyle bilgili ve uzman bir kişiyi **ATSO**'ya kazandırılara teşekkür etmek gerek.

Özverili ekip...

Bu kadar faaliyetin perde arkasında başarılı bir ekip var tabii ki.

'**Marifet iltifata tabidir**' denilir ya.

Bizde özverili çalışmalarından dolayı tüm ekibe teşekkür ediyoruz.

Ve...

Sadece '**Ekip**' diyerek geçiştirmemek gerek.

İsimleri de bilinmeli bu başarılı ekibin.

Genel Sekreter **Ali Şenol**.

Genel Sekreter Yardımcısı **Ferah Bektaş**.

Özel Kalemin yorulmayan neferleri **Sibel Çangal** ve **Yasemin Mercan**.

Muhasebe Sorumlusu **Zeynep Çetinkaya**.

Ticaret Sicili Müdürü **Murat Çetin**.

Ticaret Sicili Müdür Yardımcıları **Ferit Ay** ve **Yasin Eker**.

Bilgi İşlem Sorumlusu **Fatih Karşen**.

Basın Müdürü **Murat Arısoy**.

İç-Dış Ticaret Sorumluları **Ömer Şahan** ve **Selda Ergüler**.

AR-GE ve Dış İlişkiler Uzmanları **Hüsnü Selim Şenbabaoğlu** ve **Mehmet Duman**.

Kalite Yönetim ve Akreditasyon - Oda Sicil Sorumlusu **Okan Uyanık**.

Destek görevlileri **Öner Ali Lüle**, **Abdullah Yeşilçayır**, **Murat Çakar** ve **Kemal Şakar**.

Dolu dolu altı ay...

ATSO'nun altı aylık faaliyetleri ile ilgili bir bilgi notu istemiştim Murat Arısoy'dan.

Göndermiş...

Tam 13 sayfa.

Hem de küçük puntolarla yazılmış.

Yanlışlık mı oldu acaba asistanım aynı sayfayı iki kez mi çekmiş diye baktım, değil...

İnceledim hepsini tek tek.

Ankara'da çeşitli kurumlarla yapılan toplantılardan Zafer Kalkınma Ajansı ile ilgili çalışmalara, **Üniversitelerimizle ilgili ortak çalışmalardan Dış Ticaret Eğitimlerine**, Spor oyunları organizasyonundan KOBİ Akademisi çalışmalarına, **Yurt dışından gelen pek çok heyet ile görüşmeler ve yapılan anlaşmalardan İŞKUR ile yapılan çalışmalara** ve daha pek çok konuda önemli çalışmalara imza atılmış.

Ve...

Hepsi de laf olsun diye yapılmayan, büyük bir titizlikle hazırlanan ve donanımlı bir şekilde katılınan toplantılar, organizasyonlar.

Afyon Ulusal Basına taşındı...

İlimizin ismi bugüne kadar çoğu zaman olumsuzluklar ile yansıdı Ulusal basına.

Ama son zamanlarda bu değişmeye başladı.

Türkiye'nin önde gelen Televizyon ve Gazetelerinde bu altı aylık süreç içerisinde hem **ATSO**'nun, hem **Afyon**'un, hem de **Hüsnü Serteser**'in ismi defalarca olumlu bir şekilde gündeme geldi.

Ekonominin nabzını tutan ve bu alanda referans olan **DÜNYA** Gazetesi Afyonkarahisar Ticaret ve Sanayi Odasının faaliyetlerini, Yönetim Kurulu Başkanı Hüsnü Serteser'in yaptığı çalışmaları gündeme getirirken, yazılanlar ve yapılan yorumlar önce-likle şehrimize önemli bir katkı koymuştur.

Yine **SABAH** Gazetesinden **Yavuz Donat** Afyon ekonomisi ile ilgili görüşlerini dile getirirken **Hüsnü Serteser**'i referans almış, O'nunla görüşmüş ve işadamlarımızın sorunlarını gündeme getirerek başta ilgili Bakanlar olmak üzere konunun muhataplarının dikkatleri çekilmiş, sorunların çözümü için önemli adımlar atılmıştı.

Ci, Coğrafi İşaretler...

ATSO 4 -5 Ekim 2018 tarihinde çok önemli Uluslararası bir organizasyona imza atmıştı.

Coğrafi İşaretler Seminerl.

KANAL 3 olarak ta bazı bölümleri canlı yayınladık.

Yöresel Ürünler ve Coğrafi İşaretler Türkiye Araştırma Ağı (**YÜCİTA**) ışbirliği ile **ATSO**'nun ortaklaşa düzenlediği bu seminere hem katılım, hem de yankısı çok yüksek oldu.

Afyon'un tanıtımı için önemli olan bu organizasyonun ileri ki süreçte yansımalarına hep beraber şahit olacağız.

Vali Tululmaz, Ci Seminerine katılmış ve bu tür organizasyonların İlimize önemli katkılarının olacağını söylemişti

günün sözü

Hayat faturalı değil, konturlü...
Bir de bakmışsın bitmiş...

Şehrimizin bir yöneticisi

Gazete 3
Değişimin Öncüsü

'Meslek liseleri gelişecek'

Afyonkarahisar Ticaret ve Sanayi Odası (ATSO) Yönetim Kurulu Başkanı Hüsnü Serteser, meslek liselerinin teknik eleman yetiştirmede önemli bir rol oynadığını belirterek, Yerli Yeşil Yeni Mesleki Eğitim Toplumsal Farkındalık Projesi'nin meslek lisesi öğrencilerine büyük katkı sağlayacağını söyledi.

İl Milli Eğitim Müdürü Metin Yalçın ile Afyon Kocatepe Üniversitesi İktisat Bölümü Öğretim Üyesi, Yerli Yeşil Yeni Mesleki Eğitim Toplumsal Farkındalık Projesi Koordinatörü Doç.Dr. Murad Tiryakioğlu, Afyonkarahisar Ticaret ve Sanayi Odası Yönetim Kurulu Başkanı Hüsnü Serteser'i ziyaret ederek görüş alışverişinde bulundu.

KÜTÜPHANELER KURULACAK

Yalçın ve Tiryakioğlu, Meslek Liseleri'nde sanayideki yerli, yeşil ve yeni örneklerin anlatılacağı modüllerin yanı sıra öğrencilerin konu hakkında bilgi edinebileceği kütüphanelerin de kurulmasını öngören proje hakkında Serteser'e bilgi verdi. ATSO Yönetim Kurulu Başkanı Hüsnü Serteser de Meslek Liseleri'nin teknik eleman yetiştirilmesinde önemli bir işlevi olduğunu kaydederek 'Bu proje ile gençlerimizin bilgi ve görgülerinin artacağını düşünüyorum. Projede emeği geçen herkesi kutluyorum' dedi.

>>>Alkan Kurt

'Demokrasinin vazgeçilmez unsurlarısınız'

Saadet Partisi İL Başkanlığı heyetinin ziyaretinde konuşan ATSO Yönetim Kurulu Başkanı Hüsnü Serteser, siyasi partilerin demokrasinin vazgeçilmez unsuru olduğunu söyledi.

Saadet Partisi Yatırım ve Kalkınmadan Sorumlu İl Başkan Yardımcısı Hamza Gümüşkanat, Sosyal İşlerden Sorumlu İl Başkan Yardımcısı Erhan Akpınar ve Mahalli İdarelerden Sorumlu İl Başkan Yardımcısı İlyas Dikici, Afyonkarahisar Ticaret ve Sanayi Odası Yönetim Kurulu Başkanı Hüsnü Serteser'i ziyaret etti. Saadet Partisi'nin ekonomi görüşü ve projeleri hakkında bilgi veren Hamza Gümüşkanat, sanayici ve işadamlarının ülke için önemine dikkat çekti. ATSO Yönetim Kurulu Başkanı Hüsnü Serteser de ziyaret dolayısıyla teşekkür etti. Serteser, siyasi partilerin demokrasinin vazgeçilmez unsuru olduğunu belirtti.

>>>Alkan Kurt

AFYONKARAHİSAR HİSAR
Günlük Tarafsız Siyasi Gazete www.afyonhisargazetesi.com

Saadet Partisi'nden SERTESER'e ziyaret

Saadet Partisi İl Başkan Yardımcıları Hamza Gümüşkanat, Erhan Akpınar ve İlyas Dikici, Afyonkarahisar Ticaret ve Sanayi Odası Yönetim Kurulu Başkanı Hüsnü Serteser'i ziyaret etti

Saadet Partisi Yatırım ve Kalkınmadan Sorumlu İl Başkan Yardımcısı Hamza Gümüşkanat, Sosyal İşlerden Sorumlu İl Başkan Yardımcısı Erhan Akpınar ve Mahalli İdarelerden Sorumlu İl Başkan Yardımcısı İlyas Dikici, Afyonkarahisar Ticaret ve Sanayi Odası Yönetim Kurulu Başkanı Hüsnü Serteser'i ziyaret etti.

ÜLKE İÇİN ÇOK ÖNEMLİ

Saadet Partisi'nin ekonomi görüşü ve projeleri hakkında bilgi veren Hamza Gümüşkanat, sanayici ve işadamlarının ülke için önemine dikkat çekti.

SERTESER TEŞEKKÜR ETTİ

ATSO Yönetim Kurulu Başkanı Hüsnü Serteser de ziyaret dolayısıyla teşekkür etti. Serteser, siyasi partilerin demokrasinin vazgeçilmez unsuru olduğunu belirtti.

Kadınana
Sesiniz, Gözünüz, Kulağınız
Günlük Tarafsız Siyasi Gazete

Meslek liseleri'nde yerli, yeşil ve yeni örnekler anlatılacak

İl Milli Eğitim Müdürü Metin Yalçın ile Afyon Kocatepe Üniversitesi İktisat Bölümü Öğretim Üyesi Doç.Dr. Murad Tiryakioğlu, Afyonkarahisar Ticaret ve Sanayi Odası Yönetim Kurulu Başkanı Hüsnü Serteser'i ziyaret etti.

İl Milli Eğitim Müdürü Metin Yalçın ile Afyon Kocatepe Üniversitesi İktisat Bölümü Öğretim Üyesi, Yerli Yeşil Yeni Mesleki Eğitim Toplumsal Farkındalık Projesi Koordinatörü Doç.Dr. Murad Tiryakioğlu, Afyonkarahisar Ticaret ve Sanayi Odası Yönetim Kurulu Başkanı Hüsnü Serteser'i ziyaret ederek görüş alışverişinde bulundu.

KÜTÜPHANELER KURULACAK

Yalçın ve Tiryakioğlu, Meslek Liseleri'nde sanayideki yerli, yeşil ve yeni örneklerin anlatılacağı modüllerin yanı sıra öğrencilerin konu hakkında bilgi edinebileceği kütüphanelerin de kurulmasını öngören proje hakkında Serteser'e bilgi verdi.

TEKNİK ELEMAN YETİŞMESİ İÇİN ÖNEMLİ

ATSO Yönetim Kurulu Başkanı Hüsnü Serteser de Meslek Liseleri'nin teknik eleman yetiştirilmesinde önemli bir işlevi olduğunu kaydederek 'Bu proje ile gençlerimizin bilgi ve görgülerinin artacağını düşünüyorum. Projede emeği geçen herkes kutluyorum' dedi.

>> Kadınana

Saadet Partisi'nden Serteser'e ziyaret

Saadet Partisi İl Başkan Yardımcıları Hamza Gümüşkanat, Erhan Akpınar ve İlyas Dikici, Afyonkarahisar Ticaret ve Sanayi Odası Yönetim Kurulu Başkanı Hüsnü Serteser'i ziyaret etti.

Saadet Partisi Yatırım ve Kalkınmadan Sorumlu İl Başkan Yardımcısı Hamza Gümüşkanat, Sosyal İşlerden Sorumlu İl Başkan Yardımcısı Erhan Akpınar ve Mahalli İdarelerden Sorumlu İl Başkan Yardımcısı İlyas Dikici, Afyonkarahisar Ticaret ve Sanayi Odası Yönetim Kurulu Başkanı Hüsnü Serteser'i ziyaret etti.

ÜLKE İÇİN ÇOK ÖNEMLİ

Saadet Partisi'nin ekonomi görüşü ve projeleri hakkında bilgi veren Hamza Gümüşkanat, sanayici ve işadamlarının ülke için önemine dikkat çekti.

SERTESER TEŞEKKÜR ETTİ

ATSO Yönetim Kurulu Başkanı Hüsnü Serteser de ziyaret dolayısıyla teşekkür etti. Serteser, siyasi partilerin demokrasinin vazgeçilmez unsuru olduğunu belirtti.

GÜNLÜK TARAFSIZ SİYASİ GAZETE
Kocatepe

Meslek Liseleri'nde yerli, yeşil ve yeni örnekler anlatılacak

Yerli Yeşil Yeni Mesleki Eğitim Toplumsal Farkındalık projesi kapsamında Meslek Liseleri'nde sanayideki yerli, yeşil ve yeni örnekler anlatılacak

Afyonkarahisar İl Milli Eğitim Müdürü Metin Yalçın ile Afyon Kocatepe Üniversitesi İktisat Bölümü Öğretim Üyesi Doç. Dr. Murad Tiryakioğlu, Afyonkarahisar Ticaret ve Sanayi Odası Yönetim Kurulu Başkanı Hüsnü Serteser'i ziyaret etti.

İl Milli Eğitim Müdürü Metin Yalçın ile Afyon Kocatepe Üniversitesi İktisat Bölümü Öğretim Üyesi, Yerli Yeşil Yeni Mesleki Eğitim Toplumsal Farkındalık Projesi Koordinatörü Doç. Dr. Murad Tiryakioğlu, Afyonkarahisar Ticaret ve Sanayi Odası Yönetim Kurulu Başkanı Hüsnü Serteser'i ziyaret ederek görüş alışverişinde bulundu.

"KÜTÜPHANELER KURULACAK"

Yalçın ve Tiryakioğlu, Meslek Liseleri'nde sanayideki yerli, yeşil ve yeni örneklerin anlatılacağı modüllerin yanı sıra öğrencilerin konu hakkında bilgi edinebileceği kütüphanelerin de kurulmasını öngören proje hakkında Serteser'e bilgi verdi.

"TEKNİK ELEMAN YETİŞMESİ İÇİN ÖNEMLİ"

ATSO Yönetim Kurulu Başkanı Hüsnü Serteser de Meslek Liseleri'nin teknik eleman yetiştirilmesinde önemli bir işlevi olduğunu kaydederek, "Bu proje ile gençlerimizin bilgi ve görgülerinin artacağını düşünüyorum. Projede emeği geçen herkesi kutluyorum." dedi.

"Sanayici ve iş adamları ülke için çok önemli"

Saadet Partisi İl Başkan Yardımcıları Hamza Gümüşkanat, Erhan Akpınar ve İlyas Dikici, Afyonkarahisar Ticaret ve Sanayi Odası Yönetim Kurulu Başkanı Hüsnü Serteser'i ziyaret etti

Saadet Partisi Yatırım ve Kalkınmadan Sorumlu İl Başkan Yardımcısı Hamza Gümüşkanat, Sosyal İşlerden Sorumlu İl Başkan Yardımcısı Erhan Akpınar ve Mahalli İdarelerden Sorumlu İl Başkan Yardımcısı İlyas Dikici, Afyonkarahisar Ticaret ve Sanayi Odası Yönetim Kurulu Başkanı Hüsnü Serteser'i ziyaret etti.

Saadet Partisi'nin ekonomi görüşü ve projeleri hakkında bilgi veren Hamza Gümüşkanat, sanayici ve işadamlarının ülke için önemine dikkat çekti. ATSO Yönetim Kurulu Başkanı Hüsnü Serteser de ziyaret dolayısıyla teşekkür etti. Serteser, siyasi partilerin demokrasinin vazgeçilmez unsuru olduğunu belirtti.

ODAK
HERŞEY TÜRKİYE İÇİNDİR

SAADET PARTİSİ'NDEN SERTESER'E ZİYARET

Saadet Partisi İl Başkan Yardımcıları Hamza Gümüşkanat, Erhan Akpınar ve İlyas Dikici, Afyonkarahisar Ticaret ve Sanayi Odası Yönetim Kurulu Başkanı Hüsnü Serteser'i ziyaret etti

SAADET PARTİSİ Yatırım ve Kalkınmadan Sorumlu İl Başkan Yardımcısı Hamza Gümüşkanat, Sosyal İşlerden Sorumlu İl Başkan Yardımcısı Erhan Akpınar ve Mahalli İdarelerden Sorumlu İl Başkan Yardımcısı İlyas Dikici, Afyonkarahisar Ticaret ve Sanayi Odası Yönetim Kurulu Başkanı Hüsnü Serteser'i ziyaret ettiler.

ÜLKE İÇİN ÇOK ÖNEMLİ

Saadet Partisi'nin ekonomi görüşü ve projeleri hakkında bilgi veren Hamza Gümüşkanat, sanayici ve işadamlarının ülke için önemine dikkat çekti. ATSO Yönetim Kurulu Başkanı Hüsnü Serteser de ziyaret dolayısıyla teşekkür etti. Serteser, siyasi partilerin demokrasinin vazgeçilmez unsuru olduğunu belirtti.

Meslek Liselerin'de yeni örnekler anlatılacak

İL MİLLİ EĞİTİM MÜDÜRÜ Metin Yalçın ile Afyon Kocatepe Üniversitesi İktisat Bölümü Öğretim Üyesi Doç. Dr. Murad Tiryakioğlu, Afyonkarahisar Ticaret ve Sanayi Odası Yönetim Kurulu Başkanı Hüsnü Serteser'i ziyaret etti. İl Milli Eğitim Müdürü Metin Yalçın ile Afyon Kocatepe Üniversitesi İktisat Bölümü Öğretim Üyesi, Yerli Yeşil Yeni Mesleki Eğitim Toplumsal Farkındalık Projesi Koordinatörü Doç. Dr. Murad Tiryakioğlu, Afyonkarahisar Ticaret ve Sanayi Odası Yönetim Kurulu Başkanı Hüsnü Serteser'i ziyaret ederek görüş alışverişinde bulundu.

KÜTÜPHANELER KURULACAK

Yalçın ve Tiryakioğlu, Meslek Liseleri'nde sanayideki yerli, yeşil ve yeni örneklerin anlatılacağı modüllerin yanı sıra öğrencilerin konu hakkında bilgi edinebileceği kütüphanelerin de kurulmasını öngören proje hakkında Serteser'e bilgi verdi. ATSO Yönetim Kurulu Başkanı Hüsnü Serteser de Meslek Liseleri'nin teknik eleman yetiştirilmesinde önemli bir işlevi olduğunu kaydederek 'Bu proje ile gençlerimizin bilgi ve görgülerinin artacağını düşünüyorum. Projede emeği geçen herkesi kutluyorum' dedi.

Afyon Türkeli
1951'DEN GÜNÜMÜZE GÜVENİN ESKİ...
www.afyonturkeligazetesi.com

LEZZET DÜNYASININ DUAYENLERİ ATSO'DA

Mutfak Dostları Derneği ve Logos Gastronomik İletişim Derneği Başkanı Zeynep Kakınç, Logos Gastronomik İletişim Ajansı Başkan Yardımcısı Selin Tokatlıoğlu, Afyonkarahisar Ticaret ve Sanayi Odası Yönetim Kurulu Başkanı Hüsnü Serteser'i ziyaret etti.

Lezzet dünyasının duayenleri arasında kabul edilen Mutfak Dostları Derneği ve Logos Gastronomik İletişim Derneği Başkanı Zeynep Kakınç ile Logos Gastronomik İletişim Ajansı Başkan Yardımcısı Selin Tokatlıoğlu, Afyonkarahisar Ticaret ve Sanayi Odası (ATSO) Yönetim Kurulu Başkanı Hüsnü Serteser'i ziyaret etti.

Gastronomide önemli bir il

Afyonkarahisar'ın gastronomi bakımından önemli bir il olduğunu belirten Zeynep Kakınç, "Afyonkarahisar'a hem bu şehrin yöneticileri ile tanışmaya, hem de şehre özgü lezzetleri yerinde görmeye geldik. Afyonkarahisar, lokumu, sucuğu, kaymağı ve diğer yöresel ürünleri ile gerçekten önemli bir yere sahip" dedi. Lezzetin başkenti Afyonkarahisar ATSO Yönetim Kurulu Başkanı Hüsnü Serteser de ziyaret dolayısıyla duyduğu memnuniyeti diye getirdi. Serteser, "İlimiz, termalin ve mermerin başkenti olduğu gibi lezzetin de başkentidir. Özellikle şehir dışından gelen misafirlerimiz ilimizin lezzetlerini keşfediyor. Bu doğrultuda şehir olarak da çalışıyoruz. Afyonkarahisar'ın 7 Coğrafi İşaret tescilli ürünü bulunuyor. Bu ürünlerin 5'i gıda üzerinedir" diye konuştu. >>Haber Merkezi

‘Afyon önemli bir gastronomi kenti’

Afyonkarahisar Ticaret ve Sanayi Odası’nı ziyaret eden Mutfak Dostları Derneği ve Logos Gastronomik İletişim Derneği Başkanı Zeynep Kakınç “Afyonkarahisar, lokumu, sucuğu, kaymağı ve diğer yöresel ürünleri ile gerçekten önemli bir yere sahip” dedi.

Lezzet dünyasının duayenleri arasında kabul edilen Mutfak Dostları Derneği ve Logos Gastronomik İletişim Derneği Başkanı Zeynep Kakınç ile Logos Gastronomik İletişim Ajansı Başkan Yardımcısı Selin Tokatlıoğlu, Afyonkarahisar Ticaret ve Sanayi Odası (ATSO) Yönetim Kurulu Başkanı Hüsnü Serteser’i ziyaret etti.

“PEK ÇOK LEZZETE SAHİP”

Afyonkarahisar’ın gastronomi bakımından önemli bir il olduğunu belirten Zeynep Kakınç, "Afyonkarahisar’a hem bu şehrin yöneticileri ile tanışmaya, hem de şehre özgü lezzetleri yerinde görmeye geldik. Afyonkarahisar, lokumu, sucuğu, kaymağı ve diğer yöresel ürünleri ile gerçekten önemli bir yere sahip" dedi.

“LEZZETİN BAŞKENTİ AFYONKARAHİSAR”

ATSO Yönetim Kurulu Başkanı Hüsnü Serteser de ziyaret dolayısıyla duyduğu memnuniyeti diye getirdi. Serteser, "İlimiz, termalin ve mermerin başkenti olduğu gibi lezzetin de başkentidir. Özellikle şehir dışından gelen misafirlerimiz ilimizin lezzetlerini keşfediyor. Bu doğrultuda şehir olarak da çalışıyoruz. Afyonkarahisar’ın 7 Coğrafi İşaret tescilli ürünü bulunuyor. Bu ürünlerin 5’i gıda üzerinedir" diye konuştu.>>>**Alkan Kurt**

Gazete 3 — Değişimin Öncüsü

AFYONKARAHİSAR HİSAR
Günlük Tarafsız Siyasi Gazete www.afyonhisargazetesi.com

Lezzet dünyasının duayenleri, Hüsnü Serteser'i ziyaret etti

Mutfak Dostları Derneği ve Logos Gastronomik İletişim Derneği Başkanı Zeynep Kakınç, Logos Gastronomik İletişim Ajansı Başkan Yardımcısı Selin Tokatlıoğlu, Afyonkarahisar Ticaret ve Sanayi Odası Yönetim Kurulu Başkanı Hüsnü Serteser'i ziyaret etti

Lezzet dünyasının duayenleri arasında kabul edilen Mutfak Dostları Derneği ve Logos Gastronomik İletişim Derneği Başkanı Zeynep Kakınç ile Logos Gastronomik İletişim Ajansı Başkan Yardımcısı Selin Tokatlıoğlu, Afyonkarahisar Ticaret ve Sanayi Odası (ATSO) Yönetim Kurulu Başkanı Hüsnü Serteser'i ziyaret etti.

GASTRONOMİDE ÖNEMLİ BİR İL

Afyonkarahisar'ın gastronomi bakımından önemli bir il olduğunu belirten Zeynep Kakınç, "Afyonkarahisar'a hem bu şehrin yöneticileri ile tanışmaya, hem de şehre özgü lezzetleri yerinde görmeye geldik. Afyonkarahisar, lokumu, sucuğu, kaymağı ve diğer yöresel ürünleri ile gerçekten önemli bir yere sahip" dedi.

LEZZETİN BAŞKENTİ AFYONKARAHİSAR

ATSO Yönetim Kurulu Başkanı Hüsnü Serteser de ziyaret dolayısıyla duyduğu memnuniyeti diye getirdi. Serteser, "İlimiz, termalin ve mermerin başkenti olduğu gibi lezzetin de başkentidir. Özellikle şehir dışından gelen misafirlerimiz ilimizin lezzetlerini keşfediyor. Bu doğrultuda şehir olarak da çalışıyoruz. Afyonkarahisar'ın 7 Coğrafi İşaret tescilli ürünü bulunuyor. Bu ürünlerin 5'i gıda üzerinedir" diye konuştu.

Kadınana
Sesiniz, Gözünüz, Kulağınız
Günlük Tarafsız Siyasi Gazete

Lezzet dünyasının duayenleri, Hüsnü Serteser'i ziyaret etti

Mutfak Dostları Derneği ve Logos Gastronomik İletişim Derneği Başkanı Zeynep Kakınç, Logos Gastronomik İletişim Ajansı Başkan Yardımcısı Selin Tokatlıoğlu, Afyonkarahisar Ticaret ve Sanayi Odası Yönetim Kurulu Başkanı Hüsnü Serteser'i ziyaret etti.

Lezzet dünyasının duayenleri arasında kabul edilen Mutfak Dostları Derneği ve Logos Gastronomik İletişim Derneği Başkanı Zeynep Kakınç ile Logos Gastronomik İletişim Ajansı Başkan Yardımcısı Selin Tokatlıoğlu, Afyonkarahisar Ticaret ve Sanayi Odası (ATSO) Yönetim Kurulu Başkanı Hüsnü Serteser'i ziyaret etti.

GASTRONOMİDE ÖNEMLİ BİR İL

Afyonkarahisar'ın gastronomi bakımından önemli bir il olduğunu belirten Zeynep Kakınç, "Afyonkarahisar'a hem bu şehrin yöneticileri ile tanışmaya, hem de şehre özgü lezzetleri yerinde görmeye geldik. Afyonkarahisar, lokumu, sucuğu, kaymağı ve diğer yöresel ürünleri ile gerçekten önemli bir yere sahip" dedi.

LEZZETİN BAŞKENTİ AFYONKARAHİSAR

ATSO Yönetim Kurulu Başkanı Hüsnü Serteser de ziyaret dolayısıyla duyduğu memnuniyeti diye getirdi. Serteser, "İlimiz, termalin ve mermerin başkenti olduğu gibi lezzetin de başkentidir. Özellikle şehir dışından gelen misafirlerimiz ilimizin lezzetlerini keşfediyor. Bu doğrultuda şehir olarak da çalışıyoruz. Afyonkarahisar'ın 7 Coğrafi İşaret tescilli ürünü bulunuyor. Bu ürünlerin 5'i gıda üzerinedir" diye konuştu.

ODAK
HERŞEY TÜRKİYE İÇİNDİR

Lezzet dünyasının duayenlerinden ziyaret

Mutfak Dostları Derneği ve Logos Gastronomik İletişim Derneği Başkanı Zeynep Kakınç, Logos Gastronomik İletişim Ajansı Başkan Yardımcısı Selin Tokatlıoğlu, Afyonkarahisar Ticaret ve Sanayi Odası Yönetim Kurulu Başkanı Hüsnü Serteser'i ziyaret etti

GASTRONOMİDE ÖNEMLİ BİR İL

Afyonkarahisar'ın gastronomi bakımından önemli bir il olduğunu belirten Zeynep Kakınç, "Afyonkarahisar'a hem bu şehrin yöneticileri ile tanışmaya, hem de şehre özgü lezzetleri yerinde görmeye geldik. Afyonkarahisar, lokumu, sucuğu, kaymağı ve diğer yöresel ürünleri ile gerçekten önemli bir yere sahip" dedi. ATSO Yönetim Kurulu Başkanı Hüsnü Serteser de ziyaret dolayısıyla duyduğu memnuniyeti dile getirdi. Serteser, "İlimiz, termalin ve mermerin başkenti olduğu gibi lezzetin de başkentidir. Özellikle şehir dışından gelen misafirlerimiz ilimizin lezzetlerini keşfediyor. Bu doğrultuda şehir olarak da çalışıyoruz. Afyonkarahisar'ın 7 Coğrafi İşaret tescilli ürünü bulunuyor. Bu ürünlerin 5'i gıda üzerinedir" diye konuştu.

Afyon Türkeli
1951'DEN GÜNÜMÜZE GÜVENİN ESKİ...
www.afyonturkeligazetesi.com

ATSO, Tema kurumsal üyesi oldu

Afyonkarahisar Ticaret ve Sanayi Odası Yönetim Kurulu Başkanı Hüsnü Serteser ile ATSO'nun tüm personeli, TEMA Gönüllüsü oldu. Böylelikle Afyonkarahisar Ticaret ve Sanayi Odası, TEMA Kurumsal Üye unvanını aldı.

Afyonkarahisar Ticaret ve Sanayi Odası (ATSO), Türkiye Erozyonla Mücadele Ağaçlandırma ve Doğal Varlıkları Koruma Vakfı (TEMA) kurumsal üyesi oldu.

Kurum Belgesi Serteser'e Takdim Edildi

ATSO Yönetim Kurulu Başkanı Hüsnü Serteser ile ATSO'nun tüm personelinin TEMA'ya üyelik başvurusu kabul edildi. ATSO'nun TEMA kurumsal üyeliğine ilişkin belge, TEMA İl Temsilcisi Önder Çelik tarafından ATSO Yönetim Kurulu Başkanı Hüsnü Serteser'e takdim edildi. Çelik, ayrıca Serteser'in bireysel üye kimlik kartını da sundu. Çelik, personel adına üye kimlik kartlarını da ATSO Genel Sekreteri Ali Şenol'a teslim etti.

Türkiye'ye Örnek Olacak

ATSO'nun TEMA Kurumsal Üyesi olması dolayısıyla duyduğu memnuniyeti dile getiren Önder Çelik, 'ATSO bu üyeliği ile Türkiye'deki diğer Oda ve Borsalar'a da örnek olacaktır. Mart ayında ATSO ile ortaklaşa fidan dikim etkinliği düzenlemeyi düşünüyoruz' dedi.

Güzel Çalışmalar Yapılıyor

ATSO Yönetim Kurulu Başkanı Hüsnü Serteser de TEMA'nın yaptığı çalışmaları takdir ettiğini, bu çalışmalarda ATSO olarak yer almaktan mutluluk duyacaklarını vurguladı.>>Haber Merkezi

"İş adamlarına özel imkanlar sunacağız"

Anadolu Bank Eskişehir Şube Müdürü Muhammet Yıldırım ile Şube Müdür Yardımcısı İpek Meramlıve Yapı Kredi Bankası Afyonkarahisar Organize Sanayi Bölgesi Şube Müdürü Bora Kencesoyile Portföy Yöneticisi Utku Demirci, Afyonkarahisar Ticaret ve Sanayi Odası Yönetim Kurulu Başkanı Hüsnü Serteser'i ziyaret etti.

Anadolu Bank Eskişehir Şube Müdürü Muhammet Yıldırım ve Şube Müdür Yardımcısı İpek Meramlı, Afyonkarahisar Ticaret ve Sanayi Odası Yönetim Kurulu Başkanı Hüsnü Serteser'i ziyaret ederek görüş alışverişinde bulundu.

İstişarelerde bulundu

Afyonkarahisar'ın ekonomi potansiyelinin farkında olduklarını belirten Yıldırım, bu çerçevede işadamları ve sanayicilerle iletişim kurmayı istediklerini belirtti. ATSO Yönetim Kurulu Başkanı Hüsnü Serteser de ziyaret dolayısıyla teşekkür ederek Anadolu Bank Eskişehir yöneticilerine başarılar diledi. Yapı Kredi Bankası Afyonkarahisar Organize Sanayi Bölgesi Şube Müdürü Bora Kencesoy ve Portföy Yöneticisi Utku Demirci, Afyonkarahisar Ticaret ve Sanayi Odası Yönetim Kurulu Başkanı Hüsnü Serteser'i ziyaret ederek görüş alışverişinde bulundu. Ziyarette, Yapı Kredi Bankası'nın işadamı ve sanayiciye sunduğu kredi imkanları hakkında ATSO Yönetim Kurulu Başkanı Hüsnü Serteser'e bilgi verildi. Serteser, ziyaret dolayısıyla banka yöneticilerine teşekkür etti.

>>Haber Merkezi

ANAHABER
Günlük Tarafsız Siyasi Gazete

ATSO, TEMA KURUMSAL ÜYESİ OLDU

Afyonkarahisar Ticaret ve Sanayi Odası Yönetim Kurulu Başkanı Hüsnü Serteser ile ATSO'nun tüm personeli, TEMA Gönüllüsü oldu. Böylelikle Afyonkarahisar Ticaret ve Sanayi Odası, TEMA Kurumsal Üye unvanını aldı

Afyonkarahisar Ticaret ve Sanayi Odası (ATSO), Türkiye Erozyonla Mücadele Ağaçlandırma ve Doğal Varlıkları Koruma Vakfı (TEMA) kurumsal üyesi oldu. ATSO Yönetim Kurulu Başkanı Hüsnü Serteser ile ATSO'nun tüm personelinin TEMA'ya üyelik başvurusu kabul edildi. ATSO'nun TEMA kurumsal üyeliğine ilişkin belge, TEMA İl Temsilcisi Önder Çelik tarafından ATSO Yönetim Kurulu Başkanı Hüsnü Serteser'e takdim edildi. Çelik, ayrıca Serteser'in bireysel üye kimlik kartını da sundu. Çelik, personel adına üye kimlik kartlarını da ATSO Genel Sekreteri Ali Şenol'a teslim etti. ATSO'nun TEMA Kurumsal Üyesi olması dolayısıyla duyduğu memnuniyeti dile getiren Önder Çelik, 'ATSO bu üyeliği ile Türkiye'deki diğer Oda ve Borsalar'a da örnek olacaktır. Mart ayında ATSO ile ortaklaşa fidan dikim etkinliği düzenlemeyi düşünüyoruz' dedi. ATSO Yönetim Kurulu Başkanı Hüsnü Serteser de TEMA'nın yaptığı çalışmaları takdir ettiğini, bu çalışmalarda ATSO olarak yer almaktan mutluluk duyacaklarını vurguladı.

>>ANAHABER

Gazete 3
Değişimin Öncüsü

Bankacılar'dan Serteser'e ziyaret

Anadolu Bank Eskişehir Şube Müdürü Muhammet Yıldırım ile Şube Müdür Yardımcısı İpek Meramlı ve Yapı Kredi Bankası Afyonkarahisar Organize Sanayi Bölgesi Şube Müdürü Bora Kencesoy ile Portföy Yöneticisi Utku Demirci, Afyonkarahisar Ticaret ve Sanayi Odası Yönetim Kurulu Başkanı Hüsnü Serteser'i ziyaret etti.

Anadolu Bank yetkilileri ATSO Yönetim Kurulu Başkanı Hüsnü Serteser'i ziyaret etti.

Anadolu Bank Eskişehir Şube Müdürü Muhammet Yıldırım ve Şube Müdür Yardımcısı İpek Meramlı, Afyonkarahisar Ticaret ve Sanayi Odası Yönetim Kurulu Başkanı Hüsnü Serteser'i ziyaret ederek görüş alışverişinde bulundu. Afyonkarahisar'ın ekonomi potansiyelinin farkında olduklarını belirten Yıldırım, bu çerçevede işadamları ve sanayicilerle iletişim kurmayı istediklerini belirtti. ATSO Yönetim Kurulu Başkanı Hüsnü Serteser de ziyaret dolayısıyla teşekkür ederek Anadolu Bank Eskişehir yöneticilerine başarılar diledi.

Yapı Kredi Bankası Afyonkarahisar Organize Sanayi Bölgesi Şube Müdürü Bora Kencesoy ve Portföy Yöneticisi Utku Demirci, Afyonkarahisar Ticaret ve Sanayi Odası Yönetim Kurulu Başkanı Hüsnü Serteser'i ziyaret ederek görüş alışverişinde bulundu. Ziyarette, Yapı Kredi Bankası'nın iş adamı ve sanayiciye sunduğu kredi imkânları hakkında ATSO Yönetim Kurulu Başkanı Hüsnü Serteser'e bilgi verildi. Serteser, ziyaret dolayısıyla banka yöneticilerine teşekkür etti. **>>>Mehmet Tabak**

ATSO, TEMA kurumsal üyesi oldu

Afyonkarahisar Ticaret ve Sanayi Odası Yönetim Kurulu Başkanı Hüsnü Serteser ile ATSO'nun tüm personeli, TEMA Gönüllüsü oldu. Böylelikle Afyonkarahisar Ticaret ve Sanayi Odası, TEMA Kurumsal Üye unvanını aldı.

Afyonkarahisar Ticaret ve Sanayi Odası (ATSO), Türkiye Erozyonla Mücadele Ağaçlandırma ve Doğal Varlıkları Koruma Vakfı (TEMA) kurumsal üyesi oldu. ATSO Yönetim Kurulu Başkanı Hüsnü Serteser ile ATSO'nun tüm personelinin TEMA'ya üyelik başvurusu kabul edildi. ATSO'nun TEMA kurumsal üyeliğine ilişkin belge, TEMA İl Temsilcisi Önder Çelik tarafından ATSO Yönetim Kurulu Başkanı Hüsnü Serteser'e takdim edildi. Çelik, ayrıca Serteser'in bireysel üye kimlik kartını da sundu. Çelik, personel adına üye kimlik kartlarını da ATSO Genel Sekreteri Ali Şenol'a teslim etti.

ATSO, TEMA'nın kurumsal üyesi oldu.

Üye personel kartları Genel Sekreter Ali Şenol'a takdim edildi.

TÜRKİYE'YE ÖRNEK OLACAK

ATSO'nun TEMA Kurumsal Üyesi olması dolayısıyla duyduğu memnuniyeti dile getiren Önder Çelik, 'ATSO bu üyeliği ile Türkiye'deki diğer Oda ve Borsalar'a da örnek olacaktır. Mart ayında ATSO ile ortaklaşa fidan dikim etkinliği düzenlemeyi düşünüyoruz' dedi.

GÜZEL ÇALIŞMALAR YAPILIYOR

ATSO Yönetim Kurulu Başkanı Hüsnü Serteser de TEMA'nın yaptığı çalışmaları takdir ettiğini, bu çalışmalarda ATSO olarak yer almaktan mutluluk duyacaklarını vurguladı. **>>>Alkan Kurt**

AFYONKARAHİSAR HİSAR
Günlük Tarafsız Siyasi Gazete www.afyonhisargazetesi.com

İki bankadan Serteser'e ziyaret

Anadolu Bank Eskişehir Şube Müdürü Muhammet Yıldırım ile Şube Müdür Yardımcısı İpek Meramlı ve Yapı Kredi Bankası Afyonkarahisar Organize Sanayi Bölgesi Şube Müdürü Bora Kencesoy ile Portföy Yöneticisi Utku Demirci, Afyonkarahisar Ticaret ve Sanayi Odası Yönetim Kurulu Başkanı Hüsnü Serteser'i ziyaret etti

Anadolu Bank Eskişehir Şube Müdürü Muhammet Yıldırım ve Şube Müdür Yardımcısı İpek Meramlı, Afyonkarahisar Ticaret ve Sanayi Odası Yönetim Kurulu Başkanı Hüsnü Serteser'i ziyaret ederek görüş alışverişinde bulundu. Afyonkarahisar'ın ekonomi potansiyelinin farkında olduklarını belirten Yıldırım, bu çerçevede işadamları ve sanayicilerle iletişim kurmayı istediklerini belirtti. ATSO Yönetim Kurulu Başkanı Hüsnü Serteser de ziyaret dolayısıyla teşekkür ederek Anadolu Bank Eskişehir yöneticilerine başarılar diledi. Yapı Kredi Bankası Afyonkarahisar Organize Sanayi Bölgesi Şube Müdürü Bora Kencesoy ve Portföy Yöneticisi Utku Demirci, Afyonkarahisar Ticaret ve Sanayi Odası Yönetim Kurulu Başkanı Hüsnü Serteser'i ziyaret ederek görüş alışverişinde bulundu. Ziyarette, Yapı Kredi Bankası'nın işadamı ve sanayiciye sunduğu kredi imkanları hakkında ATSO Yönetim Kurulu Başkanı Hüsnü Serteser'e bilgi verildi. Serteser, ziyaret dolayısıyla banka yöneticilerine teşekkür etti.

ATSO, TEMA kurumsal üyesi oldu

Afyonkarahisar Ticaret ve Sanayi Odası (ATSO), Türkiye Erozyonla Mücadele Ağaçlandırma ve Doğal Varlıkları Koruma Vakfı (TEMA) kurumsal üyesi oldu.

KURUM BELGESİ SERTESER'E TAKDİM EDİLDİ

ATSO Yönetim Kurulu Başkanı Hüsnü Serteser ile ATSO'nun tüm personelinin TEMA'ya üyelik başvurusu kabul edildi. ATSO'nun TEMA kurumsal üyeliğine ilişkin belge, TEMA İl Temsilcisi Önder Çelik tarafından ATSO Yönetim Kurulu Başkanı Hüsnü Serteser'e takdim edildi. Çelik, ayrıca Serteser'in bireysel üye kimlik kartını da sundu. Çelik, personel adına üye kimlik kartlarını da ATSO Genel Sekreteri Ali Şenel'a teslim etti.

TÜRKİYE'YE ÖRNEK OLACAK

ATSO'nun TEMA Kurumsal Üyesi olması dolayısıyla duyduğu memnuniyeti dile getiren Önder Çelik, 'ATSO bu üyeliği ile Türkiye'deki diğer Oda ve Borsalar'a da örnek olacaktır. Mart ayında ATSO ile ortaklaşa fidan dikim etkinliği düzenlemeyi düşünüyoruz' dedi.

GÜZEL ÇALIŞMALAR YAPILIYOR

ATSO Yönetim Kurulu Başkanı Hüsnü Serteser de TEMA'nın yaptığı çalışmaları takdir ettiğini, bu çalışmalarda ATSO olarak yer almaktan mutluluk duyacaklarını vurguladı.

İki bankadan Serteser'e ziyaret

Anadolu Bank Eskişehir Şube Müdürü Muhammet Yıldırım ile Şube Müdür Yardımcısı İpek Meramlıve Yapı Kredi Bankası Afyonkarahisar Organize Sanayi Bölgesi Şube Müdürü Bora Kencesoyile Portföy Yöneticisi Utku Demirci, Afyonkarahisar Ticaret ve Sanayi Odası Yönetim Kurulu Başkanı Hüsnü Serteser'i ziyaret etti.

Anadolu Bank Eskişehir Şube Müdürü Muhammet Yıldırım ve Şube Müdür Yardımcısı İpek Meramlı, Afyonkarahisar Ticaret ve Sanayi Odası Yönetim Kurulu Başkanı Hüsnü Serteser'i ziyaret ederek görüş alışverişinde bulundu. Afyonkarahisar'ın ekonomi potansiyelinin farkında olduklarını belirten Yıldırım, bu çerçevede işadamları ve sanayicilerle iletişim kurmayı istediklerini belirtti.ATSO Yönetim Kurulu Başkanı Hüsnü Serteser de ziyaret dolayısıyla teşekkür ederek Anadolu Bank Eskişehir yöneticilerine başarılar diledi.

Yapı Kredi Bankası Afyonkarahisar Organize Sanayi Bölgesi Şube Müdürü Bora Kencesoy ve Portföy Yöneticisi Utku Demirci, Afyonkarahisar Ticaret ve Sanayi Odası Yönetim Kurulu Başkanı Hüsnü Serteser'i ziyaret ederek görüş alışverişinde bulundu. Ziyarette, Yapı Kredi Bankası'nın işadamı ve sanayiciye sunduğu kredi imkanları hakkında ATSO Yönetim Kurulu Başkanı Hüsnü Serteser'e bilgi verildi. Serteser, ziyaret dolayısıyla banka yöneticilerine teşekkür etti.

ATSO, TEMA kurumsal üyesi oldu

Afyonkarahisar Ticaret ve Sanayi Odası Yönetim Kurulu Başkanı Hüsnü Serteser ile ATSO'nun tüm personeli, TEMA Gönüllüsü oldu. Böylelikle Afyonkarahisar Ticaret ve Sanayi Odası, TEMA Kurumsal Üye unvanını aldı.

Afyonkarahisar Ticaret ve Sanayi Odası (ATSO), Türkiye Erozyonla Mücadele Ağaçlandırma ve Doğal Varlıkları Koruma Vakfı (TEMA) kurumsal üyesi oldu.

ATSO Yönetim Kurulu Başkanı Hüsnü Serteser ile ATSO'nun tüm personelinin TEMA'ya üyelik başvurusu kabul edildi. ATSO'nun TEMA kurumsal üyeliğine ilişkin belge, TEMA İl Temsilcisi Önder Çelik tarafından ATSO Yönetim Kurulu Başkanı Hüsnü Serteser'e takdim edildi. Çelik, ayrıca Serteser'in bireysel üye kimlik kartını da sundu. Çelik, personel adına üye kimlik kartlarını da ATSO Genel Sekreteri Ali Şenol'a teslim etti.

TÜRKİYE'YE ÖRNEK OLACAK

ATSO'nun TEMA Kurumsal Üyesi olması dolayısıyla duyduğu memnuniyeti dile getiren Önder Çelik, 'ATSO bu üyeliği ile Türkiye'deki diğer Oda ve Borsalar'a da örnek olacaktır. Mart ayında ATSO ile ortaklaşa fidan dikim etkinliği düzenlemeyi düşünüyoruz' dedi.

GÜZEL ÇALIŞMALAR YAPILIYOR

ATSO Yönetim Kurulu Başkanı Hüsnü Serteser de TEMA'nın yaptığı çalışmaları takdir ettiğini, bu çalışmalarda ATSO olarak yer almaktan mutluluk duyacaklarını vurguladı. >> Kadınana

Kadınana
Sesiniz, Gözünüz, Kulağınız
Günlük Tarafsız Siyasi Gazete

GÜNLÜK TARAFSIZ SİYASİ GAZETE
Kocatepe

ATSO Tema kurumsal üyesi oldu

Afyonkarahisar Ticaret ve Sanayi Odası Yönetim Kurulu Başkanı Hüsnü Serteser ile ATSO'nun tüm personeli, TEMA Gönüllüsü oldu. Böylelikle Afyonkarahisar Ticaret ve Sanayi Odası, TEMA Kurumsal Üye unvanını aldı

Afyonkarahisar Ticaret ve Sanayi Odası (ATSO), Türkiye Erozyonla Mücadele Ağaçlandırma ve Doğal Varlıkları Koruma Vakfı (TEMA) kurumsal üyesi oldu.

KURUM BELGESİ SERTESER'E TAKDİM EDİLDİ

ATSO Yönetim Kurulu Başkanı Hüsnü Serteser ile ATSO'nun tüm personelinin TEMA'ya üyelik başvurusu kabul edildi. ATSO'nun TEMA kurumsal üyeliğine ilişkin belge, TEMA İl Temsilcisi Önder Çelik tarafından ATSO Yönetim Kurulu Başkanı Hüsnü Serteser'e takdim edildi. Çelik, ayrıca Serteser'in bireysel üye kimlik kartını da sundu. Çelik, personel adına üye kimlik kartlarını da ATSO Genel Sekreteri Ali Şenol'a teslim etti.

"TÜRKİYE'YE ÖRNEK OLACAK"

ATSO'nun TEMA Kurumsal Üyesi olması dolayısıyla duyduğu memnuniyeti dile getiren Önder Çelik, "ATSO bu üyeliği ile Türkiye'deki diğer Oda ve Borsalar'a da örnek olacaktır. Mart ayında ATSO ile ortaklaşa fidan dikim etkinliği düzenlemeyi düşünüyoruz." dedi.

"GÜZEL ÇALIŞMALAR YAPILIYOR"

ATSO Yönetim Kurulu Başkanı Hüsnü Serteser de TEMA'nın yaptığı çalışmaları takdir ettiğini, bu çalışmalarda ATSO olarak yer almaktan mutluluk duyacaklarını vurguladı.

"Afyon'un ekonomik potansiyelinin farkındayız"

Anadolu Bank Eskişehir Şube Müdürü Muhammet Yıldırım ile Şube Müdür Yardımcısı İpek Meramlıve Yapı Kredi Bankası Afyonkarahisar Organize Sanayi Bölgesi Şube Müdürü Bora Kencesoyile Portföy Yöneticisi Utku Demirci, ATSO Yönetim Kurulu Başkanı Hüsnü Serteser'i ziyaret etti

Anadolu Bank Eskişehir Şube Müdürü Muhammet Yıldırım ve Şube Müdür Yardımcısı İpek Meramlı, Afyonkarahisar Ticaret ve Sanayi Odası (ATSO) Yönetim Kurulu Başkanı Hüsnü Serteser'i ziyaret ederek görüş alışverişinde bulundu. Afyonkarahisar'ın ekonomi potansiyelinin farkında olduklarını belirten Yıldırım, bu çerçevede işadamları ve sanayicilerle iletişim kurmayı istediklerini belirtti. ATSO Başkanı Serteser de ziyaret dolayısıyla teşekkür ederek Anadolu Bank Eskişehir yöneticilerine başarılar diledi.

Yapı Kredi Bankası Afyonkarahisar Organize Sanayi Bölgesi Şube Müdürü Bora Kencesoy ve Portföy Yöneticisi Utku Demirci, ATSO Başkanı Serteser'i ziyaret ederek görüş alışverişinde bulundu. Ziyarette, Yapı Kredi Bankası'nın işadamı ve sanayiciye sunduğu kredi imkanları hakkında Serteser'e bilgi verildi. Serteser, ziyaret dolayısıyla banka yöneticilerine teşekkür etti.

ODAK
HERŞEY TÜRKİYE İÇİNDİR

ATSO KURUMSAL ÜYE OLDU

Afyonkarahisar Ticaret ve Sanayi Odası Yönetim Kurulu Başkanı Hüsnü Serteser ile ATSO'nun tüm personeli, TEMA Gönüllüsü oldu. Böylelikle Afyonkarahisar Ticaret ve Sanayi Odası, TEMA Kurumsal Üye unvanını aldı

AFYONKARAHİSAR Ticaret ve Sanayi Odası (ATSO), Türkiye Erozyonla Mücadele Ağaçlandırma ve Doğal Varlıkları Koruma Vakfı (TEMA) kurumsal üyesi oldu. ATSO Yönetim Kurulu Başkanı Hüsnü Serteser ile ATSO'nun tüm personelinin TEMA'ya üyelik başvurusu kabul edildi. ATSO'nun TEMA kurumsal üyeliğine ilişkin belge, TEMA İl Temsilcisi Önder Çelik tarafından ATSO Yönetim Kurulu Başkanı Hüsnü Serteser'e takdim edildi.

ATSO'nun TEMA kurumsal üyeliğine ilişkin belge, TEMA İl Temsilcisi Önder Çelik tarafından ATSO Yönetim Kurulu Başkanı Hüsnü Serteser'e takdim edildi

TÜRKİYE'YE ÖRNEK OLACAK

Çelik, ayrıca Serteser'in bireysel üye kimlik kartını da sundu. Çelik, personel adına üye kimlik kartlarını da ATSO Genel Sekreteri Ali Şenol'a teslim etti. ATSO'nun TEMA Kurumsal Üyesi olması dolayısıyla duyduğu memnuniyeti dile getiren Önder Çelik, 'ATSO bu üyeliği ile Türkiye'deki diğer Oda ve Borsalar'a da örnek olacaktır. Mart ayında ATSO ile ortaklaşa fidan dikim etkinliği düzenlemeyi düşünüyoruz' dedi. ATSO Yönetim Kurulu Başkanı Hüsnü Serteser de TEMA'nın yaptığı çalışmaları takdir ettiğini, bu çalışmalarda ATSO olarak yer almaktan mutluluk duyacaklarını vurguladı.

Bankalardan ziyaret

Anadolu Bank Eskişehir Şube Müdürü Muhammet Yıldırım ile Şube Müdür Yardımcısı İpek Meramlıve Yapı Kredi Bankası Afyonkarahisar Organize Sanayi Bölgesi Şube Müdürü Bora Kencesoyile Portföy Yöneticisi Utku Demirci, Afyonkarahisar Ticaret ve Sanayi Odası Yönetim Kurulu Başkanı Hüsnü Serteser'i ziyaret etti

ANADOLU Bank Eskişehir Şube Müdürü Muhammet Yıldırım ve Şube Müdür Yardımcısı İpek Meramlı, Afyonkarahisar Ticaret ve Sanayi Odası Yönetim Kurulu Başkanı Hüsnü Serteser'i ziyaret ederek görüş alışverişinde bulundu. Afyonkarahisar'ın ekonomi potansiyelinin farkında olduklarını belirten Yıldırım, bu çerçevede işadamları ve sanayicilerle iletişim kurmayı istediklerini belirtti. ATSO Yönetim Kurulu Başkanı Hüsnü Serteser de ziyaret dolayısıyla teşekkür ederek Anadolu Bank Eskişehir yöneticilerine başarılar diledi.

Krediler konuşuldu

Yapı Kredi Bankası Afyonkarahisar Organize Sanayi Bölgesi Şube Müdürü Bora Kencesoy ve Portföy Yöneticisi Utku Demirci, Afyonkarahisar Ticaret ve Sanayi Odası Yönetim Kurulu Başkanı Hüsnü Serteser'i ziyaret ederek görüş alışverişinde bulundu. Ziyarette, Yapı Kredi Bankası'nın işadamı ve sanayiciye sunduğu kredi imkanları hakkında ATSO Yönetim Kurulu Başkanı Hüsnü Serteser'e bilgi verildi. Serteser, ziyaret dolayısıyla banka yöneticilerine teşekkür etti.

1951 DEN GÜNÜMÜZE GÜVENİN ESDİ...
Afyon Türkeli
www.afyonturkeligazetesi.com

ATSO'dan Afyon'un tanıtımına katkı

Afyonkarahisar Ticaret ve Sanayi Odası, birbirinden güzel Afyonkarahisar fotoğraflarını, talep eden otellerde sergiliyor.

Afyonkarahisar Ticaret ve Sanayi Odası (ATSO), şehrin tanıtımı için her alanda adım atmayı sürdürüyor. ATSO, Afyon Frig Fotoğraf Derneği tarafından düzenlenen 1. Frig Fotofest çerçevesinde çekilen fotoğraflardan oluşan sergiyi, Afyon'a gelen misafirlerle buluşturuyor.

İlk Sergi NG Afyon Otel'de

İlk olarak Frig Ultramaratonu'na katılan konukların NG Afyon Otel'de beğenisine sunulan Afyonkarahisar Fotoğrafları Sergisi, ardından ATSO Hizmet Binası'na açıldı. Sergi, 4-5 Ekim 2018 tarihlerinde ATSO'da düzenlenen Coğrafi İşaretlerde Afyonkarahisar Buluşması Uluslararası Seminer'ne katılan gazeteci ve akademisyenlerin de dikkatini çekti.

İkinci Durak Akrones Otel

ATSO'nun Afyonkarahisar Fotoğrafları Sergisi'nin yeni durağı ise Akrones Otel oldu. Sergi, Akrones'e şehir dışından gelen turistler tarafından ilgiyle incelendi. ATSO Yönetim Kurulu Başkanı Hüsnü Serteser, "Sergimize ev sahipliği yapan NG Afyon Otel ve Akrones Otel'in sahiplerine, yöneticilerine ve çalışanlarına teşekkür ederiz. Talep eden her otelde sergimizi açmayı düşünüyoruz. Afyon'un tanıtımına fotoğraflarla da katkı sağlıyoruz" dedi. >>Haber Merkezi

Zafer Ziraat Bankası'nın

13. ATSO Spor Oyunları'nın Voleybol branşının final maçında Afyon Ecza Deposu ile Ziraat Bankası, kıyasıya mücadele etti. Müsabaka sonunda rakibini 3-1 mağlup eden Ziraat Bankası birincilik ipini göğüsledi.

Afyonkarahisar Ticaret ve Sanayi Odası (ATSO) tarafından bu yıl 13'üncüsü düzenlenen, dostluk ve rekabetin bir arada yaşandığı ATSO Spor Oyunları'nın Voleybol branşının final müsabakasında Afyon Ecza Deposu ile Ziraat Bankası karşı karşıya geldi. Çekişmeli geçen maçta Ziraat Bankası, Afyon Ecza Deposu'nu 3-1 yenerek 13. ATSO Spor Oyunları Voleybol branşının birincisi oldu.

MUSTAFA GÜL FARK YARATTI

Final müsabakasında en çok alkışı alan isim ise, ATSO Yönetim Kurulu Başkan Yardımcısı Mustafa Gül oldu. Afyon Ecza Deposu'nun kaptanı olarak sahaya çıkan Gül, kullandığı servisler ile takımına birçok sayı kazandırdı. Gül, yaklaşık 2 saat süren maçın sonuna kadar sahada kaldı.

BİRLİKTE İZLEDİLER

Kocatepe Spor Kompleksi, Çiğiltepe Spor Salonu'nda yapılan final müsabakasını ATSO Yönetim Kurulu Üyesi Hayrettin Güzbey, ATSO Meclis Üyesi ve TOBB Delegesi Adnan Demirel, 13. ATSO Spor Oyunları Tertip Komitesi Başkanı Gürcan Aşçı, ATSO Genel Sekreteri Ali Şenol, ATSO Genel Sekreter Yardımcısı Ferah Belideş ile 13. ATSO Spor Oyunları Tertip Komitesi Üyesi ve Afyon Kocatepe Üniversitesi Öğretim Görevlisi Rifat Yağmur birlikte izledi.

MAÇLAR CENTİLMENCE GEÇİYOR

Final müsabakasından önce açıklama yapan 13. ATSO Spor Oyunları Tertip Komitesi Başkanı Gürcan Aşçı, "Bu sene Afyonkarahisar Ticaret ve Sanayi Odası tarafından düzenlenen ATSO Spor Oyunları'nın 13'üncüsünü gerçekleştiriyoruz. Futbol branşındaki finalin ardından voleybol branşında finale geldik. Maçlar centilmence geçiyor" dedi.

SPORCU KENT AFYONKARAHİSAR

ATSO Yönetim Kurulu Üyesi Hayrettin Güzbey de "Bu sene Zafer Haftası'nda başlattığımız ATSO Spor Oyunları'nın 13'üncüsünü yapıyoruz. Voleybol final maçı için buradayız. Bugüne kadar centilmenlik içinde yarışan tüm takımlara teşekkür ediyoruz. 14 branşta verilen mücadeleler çok güzeldi. Bu sene Sporcu Kent temasını işledik. Afyon; basketbolda, voleybolda ve futbolda iyi yerlerde. Biz de bu nedenle Sporcu Kent temasını kullandık. Seneye inşaatı çok daha güzel branşlarla ATSO Spor Oyunları'nı devam ettireceğiz. Bize destek veren sponsorlarımıza, oyunlara katılan sporcularımıza ayrı ayrı teşekkür ediyorum" ifadelerini kullandı.

SERTESER TEBRİK ETTİ

ATSO Yönetim Kurulu Başkanı Hüsnü Serteser ise, maçın ardından yaptığı açıklamada "13. ATSO Spor Oyunları'nın Voleybol branşında birincilik elde eden Ziraat Bankası'nı ve finale kadar gelmiş başarısını gösteren Afyon Ecza Deposu'nu kutluyorum. Her zaman dediğimiz gibi ATSO Spor Oyunlarımız; üyelerimiz arasında dostluğu pekiştiriyor. Maçlarda kazanan da kaybeden de karşı takım oyuncuları ile tokalaşarak sahadan ayrılıyor. ATSO Spor Oyunlarımız'ı her sene daha da geliştirerek devam ettireceğiz" ifadelerini kullandı.

ANAHABER
Günlük Tarafsız Siyasi Gazete

Voleybol'da şampiyon Ziraat Bankası

13. ATSO Spor Oyunları'nın Voleybol branşının final maçında Afyon Ecza Deposu ile Ziraat Bankası, kıyasıya mücadele etti. Müsabaka sonunda kazanan Ziraat Bankası oldu

Afyonkarahisar Ticaret ve Sanayi Odası (ATSO) tarafından bu yıl 13'üncüsü düzenlenen, dostluk ve rekabetin bir arada yaşandığı ATSO Spor Oyunları'nın Voleybol branşının final müsabakasında Afyon Ecza Deposu ile Ziraat Bankası karşı karşıya geldi. Çekişmeli geçen maçta Ziraat Bankası, Afyon Ecza Deposu'nu 3-1 yenerek 13. ATSO Spor Oyunları Voleybol branşının birincisi oldu.

Kaptan Mustafa Gül

Final müsabakasında en çok alkışı alan isim ise, ATSO Yönetim Kurulu Başkan Yardımcısı Mustafa Gül oldu. Afyon Ecza Deposu'nun kaptanı olarak sahaya çıkan Gül, kullandığı servisler ile takımına birçok sayı kazandırdı. Gül, yaklaşık 2 saat süren maçın sonuna kadar sahada kaldı.

Birlikte izlediler

Kocatepe Spor Kompleksi, Çiğiltepe Spor Salonu'nda yapılan final müsabakasını ATSO Yönetim Kurulu Üyesi Hayrettin Güzbey, ATSO Meclis Üyesi ve TOBB Delegesi Adnan Demirel, 13. ATSO Spor Oyunları Tertip Komitesi Başkanı Gürcan Açıcı, ATSO Genel Sekreteri Ali Şenol, ATSO Genel Sekreter Yardımcısı Ferah Bekteş ile 13. ATSO Spor Oyunları Tertip Komitesi Üyesi ve Afyon Kocatepe Üniversitesi Öğretim Görevlisi Rıfat Yağmur birlikte izledi.

Maçlar centilmence geçiyor

Final müsabakasından önce açıklama yapan 13. ATSO Spor Oyunları Tertip Komitesi Başkanı Gürcan Açıcı, "Bu sene Afyonkarahisar Ticaret ve Sanayi Odası tarafından düzenlenen ATSO Spor Oyunları'nın 13'üncüsünü gerçekleştiriyoruz. Futbol branşındaki finalin ardından voleybol branşında finale geldik. Maçlar centilmence geçiyor" dedi.

Sporcu Kent Afyonkarahisar

ATSO Yönetim Kurulu Üyesi Hayrettin Güzbey de "Bu sene Zafer Haftası'nda başlattığımız ATSO Spor Oyunları'nın 13'üncüsünü yapıyoruz. Voleybol final maçı için buradayız. Bugüne kadar centilmenlik içinde yarışan tüm takımlara teşekkür ediyoruz. 14 branşta verilen mücadeleler çok güzeldi. Bu sene Sporcu Kent temasını işledik. Afyon, basketbolda, voleybolda ve futbolda iyi yerlerde. Biz de bu nedenle Sporcu Kent temasını kullandık. Seneye inşallah çok daha güzel branşlarla ATSO Spor Oyunları'nı devam ettireceğiz. Bize destek veren sponsorlarımıza, oyunlara katılan sporcularımıza ayrı ayrı teşekkür ediyorum" ifadelerini kullandı.

Serteser tebrik etti

ATSO Yönetim Kurulu Başkanı Hüsnü Serteser ise, maçın ardından yaptığı açıklamada "13. ATSO Spor Oyunları'nın Voleybol branşında birincilik elde eden Ziraat Bankası'na ve finale kadar gelme başarısını gösteren Afyon Ecza Deposu'nu kutluyorum. Her zaman dediğimiz gibi ATSO Spor Oyunlarımız, üyelerimiz arasında dostluğu pekiştiriyor. Maçlarda kazanan da kaybeden de karşı takım oyuncuları ile tokalaşarak sahadan ayrılıyor. ATSO Spor Oyunlarımız'ı her sene daha da geliştirerek devam ettireceğiz" ifadelerini kullandı.

>>ANAHABER

ATSO'dan Afyon'un tanıtımına katkı

Afyonkarahisar Ticaret ve Sanayi Odası, birbirinden güzel Afyonkarahisar fotoğraflarını, talep eden otellerde sergiliyor.

Afyonkarahisar Ticaret ve Sanayi Odası (ATSO), şehrin tanıtımı için her alanda adım atmayı sürdürüyor. ATSO, Afyon Frig Fotoğraf Derneği tarafından düzenlenen 1. Frig Fotofest çerçevesinde çekilen fotoğraflardan oluşan sergiyi, Afyon'a gelen misafirlerle buluşturuyor. İlk olarak Frig Ultramaratonu'na katılan konukların beğenisine sunulan Afyonkarahisar Fotoğrafları Sergisi, ardından ATSO Hizmet Binası'na açıldı. Sergi, 4-5 Ekim 2018 tarihlerinde ATSO'da düzenlenen Coğrafi İşaretlerde Afyonkarahisar Buluşması Uluslararası Semineri'ne katılan gazeteci ve akademisyenlerin de dikkatini çekti. ATSO Yönetim Kurulu Başkanı Hüsnü Serteser, "Talep eden her otelde sergimizi açmayı düşünüyoruz. Afyon'un tanıtımına fotoğraflarla da katkı sağlıyoruz" dedi.

>>ANAHABER

Gazete 3
Değişimin Öncüsü

ATSO'dan tanıtıma katkı

Afyonkarahisar Ticaret ve Sanayi Odası, birbirinden güzel Afyonkarahisar fotoğraflarını, talep eden otellerde sergiliyor.

Afyonkarahisar Ticaret ve Sanayi Odası (ATSO), şehrin tanıtımı için her alanda adım atmaya sürdürüyor. ATSO, Afyon Frig Fotoğraf Derneği tarafından düzenlenen 1. Frig Fotofest çerçevesinde çekilen fotoğraflardan oluşan sergiyi, Afyon'a gelen misafirlerle buluşturuyor.

Afyonkarahisar Ticaret ve Sanayi Odası Afyonkarahisar'ın tanıtıma katkı sağlamak amacıyla Afyonkarahisar'ın fotoğraflarını lüks termal otellerde sergiliyor.

Sergilenen fotoğraflar otellerdeki misafirler tarafından büyük beğeni topluyor.

İLK SERGİ NG AFYON OTEL'DE

İlk olarak Frig Ultramaratonu'na katılan konukların NG Afyon Otel'de beğenisine sunulan Afyonkarahisar Fotoğrafları Sergisi, ardından ATSO Hizmet Binası'na açıldı. Sergi, 4-5 Ekim 2018 tarihlerinde ATSO'da düzenlenen Coğrafi İşaretlerde Afyonkarahisar Buluşması Uluslararası Seminer'ne katılan gazeteci ve akademisyenlerin de dikkatini çekti.

İKİNCİ DURAK AKRONES OTEL

ATSO'nun Afyonkarahisar Fotoğrafları Sergisi'nin yeni durağı ise Akrones Otel oldu. Sergi, Akrones'e şehir dışından gelen turistler tarafından ilgiyle incelendi. ATSO Yönetim Kurulu Başkanı Hüsnü Serteser, "Sergimize ev sahipliği yapan NG Afyon Otel ve Akrones Otel'in sahiplerine, yöneticilerine ve çalışanlarına teşekkür ederiz. Talep eden her otelde sergimizi açmayı düşünüyoruz. Afyon'un tanıtımına fotoğrafla da katkı sağlıyoruz" dedi. >>>**Alkan Kurt**

13.ATSO Spor Oyunlarının voleybol final maçında çekişmeli geçen bir mücadeleden sonra Afyon Ecza Deposu'nu 3-1 yenen Ziraat Bankası kazandı.

Voleybolda Ziraat Bankası şampiyon

ŞAMPİYON ZİRAAT BANKASI: ATSO Spor Oyunları'nın voleybol branşında final maçını kazanarak şampiyonluğunu ilan eden Ziraat Bankası maç öncesinde görülüyor.

Bu yıl da değişik branşlarda birbirinden zevkli ve çekişmeli karşılaşmalara sahne olan 13. ATSO Spor Oyunları'nın Voleybol branşında şampiyon belli oldu. Nefes kesen bir mücadeleden sonra Afyon Ecza Deposu'nu 3-1 mağlup eden Ziraat Bankası şampiyonluğunu ilan ettı.

Afyonkarahisar Ticaret ve Sanayi Odası (ATSO) tarafından bu yıl 13'üncüsü düzenlenen, dostluk ve rekabetin bir arada yaşandığı ATSO Spor Oyunları'nda Voleybol branşının final müsabakası Afyon Ecza Deposu ile Ziraat Bankası arasında oynandı. Çekişmeli geçen maçta Ziraat Bankası, Afyon Ecza Deposu'nu 3-1 yenerek 13. ATSO Spor Oyunları Voleybol branşının birincisi oldu.

KAPTAN MUSTAFA GÜL

Final müsabakasında en çok alkışlanan isim ise, ATSO Yönetim Kurulu Başkan Yardımcısı Mustafa Gül oldu. Afyon Ecza Deposu'nun kaptanı olarak sahaya çıkan Gül, kullandığı servisler ile takımına birçok sayı kazandırdı. Gül, yaklaşık 2 saat süren maçın sonuna kadar sahada kaldı.

FİNALDE KAYBETTİLER: Rakiplerini yenerek finale kadar yükselmeyi başaran Afyon Ecza Deposu, çekişmeli geçen bir mücadeleden sonra şampiyonluk kupası final maçında kaybederek ikinci oldu.

Çiğiltepe Spor Salonu'nda oynanan final müsabakasını ATSO Yönetim Kurulu Üyesi Hayrettin Güzbey, ATSO Meclis Üyesi ve TOBB Delegesi Adnan Demirel, 13. ATSO Spor Oyunları Tertip Komitesi Başkanı Gürcan Aşçı, ATSO Genel Sekreteri Ali Şenol, ATSO Genel Sekreter Yardımcısı Ferah Bektaş birlikte izlediler.

BİRLİKTE İZLEDİLER

Kocatepe Spor Kompleksi, Çiğiltepe Spor Salonu'nda yapılan final müsabakasını ATSO Yönetim Kurulu Üyesi Hayrettin Güzbey, ATSO Medis Üyesi ve TOBB Delegesi Adnan Demirel, 13. ATSO Spor Oyunları Tertip Komitesi Başkanı Gürcan Aşçı, ATSO Genel Sekreteri Ali Şenol, ATSO Genel Sekreter Yardımcısı Ferah Bektaş ile 13. ATSO Spor Oyunları Tertip Komitesi Üyesi ve Afyon Kocatepe Üniversitesi Öğretim Görevlisi Rafet Yağmur birlikte izledi.

MAÇLAR CENTİLMENCE GEÇİYOR

Final müsabakasından önce açıklama yapan 13. ATSO Spor Oyunları Tertip Komitesi Başkanı Gürcan Aşçı, "Bu sene Afyonkarahisar Ticaret ve Sanayi Odası tarafından düzenlenen ATSO Spor Oyunları'nın 13'üncüsünü gerçekleştiriyoruz. Futbol branşındaki finalin ardından voleybol branşında finale geldik. Maçlar centilmence geçiyor" dedi.

SPORCU KENT AFYONKARAHİSAR

ATSO Yönetim Kurulu Üyesi Hayrettin Güzbey de "Bu sene Zafer Haftası'nda başlattığımız ATSO Spor Oyunları'nın 13'üncüsünü yapıyoruz. Voleybol final maçı için buradayız. Bugüne kadar centilmenlik içinde yarışan tüm takımlara teşekkür ediyoruz. 14 branşta verilen mücadeleler çok güzeldi. Bu sene Sporcu Kent temasını işledik. Afyon; basketbolda, voleybolda ve futbolda iyi yerlerde. Biz de bu nedenle Sporcu Kent temasını kullandık. Seneye inşallah çok daha güzel branşlarla ATSO Spor Oyunları'nı devam ettireceğiz. Bize destek veren sponsorlarımıza, oyunlara katılan sporcularımıza ayrı ayrı teşekkür ediyoruz" ifadelerini kullandı.

SERTESER TEBRİK ETTİ

ATSO Yönetim Kurulu Başkanı Hüsnü Serteser ise, maçın ardından yaptığı açıklamada "13. ATSO Spor Oyunları'nın Voleybol branşında birinciliği elde eden Ziraat Bankası'nı ve finale kadar gelme başarısını gösteren Afyon Ecza Deposu'nu kutluyorum. Her zaman dediğimiz gibi ATSO Spor Oyunları'nızı, üyelerimiz arasında dostluğu pekiştiriyor. Maçlarda kazanan da kaybeden de karşı takım oyuncuları ile tokalaşarak sahadan ayrılıyor. ATSO Spor Oyunlarımızı her sene daha da geliştirerek devam ettireceğiz" ifadelerini kullandı.

TFF Futbol Gelişim Direktörü ve Genç Milli Takımlar Sorumlusu Tolunay Kafkas:

AFYONKARAHİSAR HİSAR
Günlük Tarafsız Siyasi Gazete www.afyonhisargazetesi.com

ATSO'dan Afyon'un TANITIMINA KATKI

Afyonkarahisar Ticaret ve Sanayi Odası (ATSO), şehrin tanıtımı için her alanda adım atmayı sürdürüyor. ATSO, Afyon Frig Fotoğraf Derneği tarafından düzenlenen 1. Frig Fotofest çerçevesinde çekilen fotoğraflardan oluşan sergiyi, Afyon'a gelen misafirlerle buluşturuyor.

İLK SERGİ NG AFYON OTEL'DE

İlk olarak Frig Ultramaratonu'na katılan konukların NG Afyon Otel'de beğenisine sunulan Afyonkarahisar Fotoğrafları Sergisi, ardından ATSO Hizmet Binası'na açıldı. Sergi, 4-5 Ekim 2018 tarihlerinde ATSO'da düzenlenen Coğrafi İşaretlerde Afyonkarahisar Buluşması Uluslararası Semineri'ne katılan gazeteci ve akademisyenlerin de dikkatini çekti.

Voleybol'da şampiyon ZİRAAT BANKASI OLDU

13. ATSO Spor Oyunları'nın Voleybol branşının final maçında Afyon Ecza Deposu ile Ziraat Bankası, kıyasıya mücadele etti. Müsabaka sonunda kazanan Ziraat Bankası oldu.

Afyonkarahisar Ticaret ve Sanayi Odası (ATSO) tarafından bu yıl 13'üncüsü düzenlenen, dostluk ve rekabetin bir arada yaşandığı ATSO Spor Oyunları'nın Voleybol branşının final müsabakasında Afyon Ecza Deposu ile Ziraat Bankası karşı karşıya geldi. Çekişmeli geçen maçta Ziraat Bankası, Afyon Ecza Deposu'nu 3-1 yenerek 13. ATSO Spor Oyunları Voleybol branşının birincisi oldu.

KAPTAN MUSTAFA GÜL

Final müsabakasında en çok alkışı alan isim ise ATSO Yönetim Kurulu Başkan Yardımcısı Mustafa Gül oldu. Afyon Ecza Deposu'nun kaptanı olarak sahaya çıkan Gül, kullandığı servisler ile takımına birçok sayı kazandırdı. Gül, yaklaşık 2 saat süren maçın sonuna kadar sahada kaldı.

BİRLİKTE İZLEDİLER

Kocatepe Spor Kompleksi, Çiğiltepe Spor Salonu'nda yapılan final müsabakasını ATSO Yönetim Kurulu Üyesi Hayrettin Güzbey, ATSO Meclis Üyesi ve TOBB Delegesi Adnan Demirel, 13. ATSO Spor Oyunları Tertip Komitesi Başkanı Gürcan Aşçı, ATSO Genel Sekreteri Ali Şenol, ATSO Genel Sekreter Yardımcısı Ferah Bektaş ile 13. ATSO Spor Oyunları Tertip Komitesi Üyesi ve Afyon Kocatepe Üniversitesi Öğretim Görevlisi Rifat Yağmur birlikte izledi.

MAÇLAR CENTİLMENCE GEÇİYOR

Final müsabakasından önce açıklama yapan 13. ATSO Spor Oyunları Tertip Komitesi Başkanı Gürcan Aşçı, "Bu sene Afyonkarahisar Ticaret ve Sanayi Odası tarafından düzenlenen ATSO Spor Oyunları'nın 13'üncüsünü gerçekleştiriyoruz. Futbol branşındaki finalin ardından voleybol branşında finale geldik. Maçlar centilmence geçiyor" dedi.

SPORCU KENT AFYONKARAHİSAR

ATSO Yönetim Kurulu Üyesi Hayrettin Güzbey de "Bu sene Zafer Haftası'nda başladığımız ATSO Spor Oyunları'nın 13'üncüsünü yapıyoruz. Voleybol final maçı için buradayız.

Bize destek veren sponsorlarımıza, oyunlara katılan sporcularımıza ayrı ayrı teşekkür ediyorum" ifadelerini kullandı.

SERTESER TEBRİK ETTİ

ATSO Yönetim Kurulu Başkanı Hüsnü Serteser ise, maçın ardından yaptığı açıklamada "13. ATSO Spor Oyunları'nın Voleybol branşında birincilik elde eden Ziraat Bankası'nı ve finale kadar gelme başarısını gösteren Afyon Ecza Deposu'nu kutluyorum. Her zaman dediğimiz gibi ATSO Spor Oyunlarımız, üyelerimiz arasında dostluğu pekiştiriyor. Maçlarda kazanan da kaybeden de karşı takım oyuncuları ile tokalaşarak sahadan ayrılıyor. ATSO Spor Oyunlarımızı her sene daha da geliştirerek devam ettireceğiz" ifadelerini kullandı. >> İsa Kuş

Bugüne kadar centilmenlik içinde yarışan tüm takımlara teşekkür ediyoruz. 14 branşta verilen mücadeleler çok güzeldi. Bu sene Sporcu Kent temasını işledik. Afyon, basketbolda, voleybolda ve futbolda iyi yerlerde. Biz de bu nedenle Sporcu Kent temasını kullandık. Seneye inşallah çok daha güzel branşlarla ATSO Spor Oyunları'nı devam ettireceğiz.

Kadınana
Sesiniz, Gözünüz, Kulağınız
Günlük Tarafsız Siyasi Gazete

ATSO'dan tanıtıma katkı

Afyonkarahisar Ticaret ve Sanayi Odası, birbirinden güzel Afyonkarahisar fotoğraflarını, talep eden otellerde sergiliyor.

Afyonkarahisar Ticaret ve Sanayi Odası (ATSO), şehrin tanıtımı için her alanda adım atmayı sürdürüyor. ATSO, Afyon Frig Fotoğraf Derneği tarafından düzenlenen 1. Frig Fotofest çerçevesinde çekilen fotoğraflardan oluşan sergiyi, Afyon'a gelen misafirlerle buluşturuyor.

İLK SERGİ NG AFYON OTEL'DE

İlk olarak Frig Ultramaratonu'na katılan konukların NG Afyon Otel'de beğenisine sunulan Afyonkarahisar Fotoğrafları Sergisi, ardından ATSO Hizmet Binası'na açıldı. Sergi, 4-5 Ekim 2018 tarihlerinde ATSO'da düzenlenen Coğrafi İşaretlerde Afyonkarahisar Buluşması Uluslararası Seminen'ne katılan gazeteci ve akademisyenlerin de dikkatini çekti.

İKİNCİ DURAK AKRONES OTEL

ATSO'nun Afyonkarahisar Fotoğrafları Sergisi'nin yeni durağı ise Akrones Otel oldu. Sergi, Akrones'e şehir dışından gelen turistler tarafından ilgiyle incelendi. ATSO Yönetim Kurulu Başkanı Hüsnü Serteser, "Sergimize ev sahipliği yapan NG Afyon Otel ve Akrones Otel'in sahiplerine, yöneticilerine ve çalışanlarına teşekkür ederiz. Talep eden her otelde sergimizi açmayı düşünüyoruz. Afyon'un tanıtımına fotoğraflarla da katkı sağlıyoruz" dedi.

GÜNLÜK TARAFSIZ SİYASİ GAZETE
Kocatepe

ATSO Afyon'u otellerde tanıtıyor

Afyonkarahisar Ticaret ve Sanayi Odası, birbirinden güzel Afyonkarahisar fotoğraflarını, talep eden otellerde sergiliyor

Afyonkarahisar Ticaret ve Sanayi Odası (ATSO), şehrin tanıtımı için çalışmalarına devam ediyor. ATSO, Afyon Frig Fotoğraf Derneği tarafından düzenlenen 1. Frig Fotofest çerçevesinde çekilen fotoğraflardan oluşan sergiyi, Afyonkarahisar'a gelen misafirlerle buluşturuyor.

İLK SERGİ NG AFYON OTEL'DE

İlk olarak Frig Ultramaratonu'na katılan konukların NG Afyon Otel'de beğenisine sunulan Afyonkarahisar Fotoğrafları Sergisi, ardından ATSO Hizmet Binası'na açıldı. Sergi, 4-5 Ekim 2018 tarihlerinde ATSO'da düzenlenen Coğrafi İşaretlerde Afyonkarahisar Buluşması Uluslararası Semineri'ne katılan gazeteci ve akademisyenlerin de dikkatini çekti.

İKİNCİ DURAK AKRONES OTEL

ATSO'nun Afyonkarahisar Fotoğrafları Sergisi'nin yeni durağı ise Akrones Otel oldu. Sergi, Akrones'e şehir dışından gelen turistler tarafından ilgiyle incelendi. ATSO Yönetim Kurulu Başkanı Hüsnü Serteser, "Sergimize ev sahipliği yapan NG Afyon Otel ve Akrones Otel'in sahiplerine, yöneticilerine ve çalışanlarına teşekkür ederiz. Talep eden her otelde sergimizi açmayı düşünüyoruz. Afyon'un tanıtımına fotoğraflarla da katkı sağlıyoruz." dedi.

Voleybol'da Şampiyon Ziraat Bankası oldu

13. ATSO Spor Oyunları'nın Voleybol branşının final maçında Afyon Ecza Deposu ile Ziraat Bankası, kıyasıya mücadele etti. Final maçının sonunda kazanan Ziraat Bankası şampiyon oldu

Afyonkarahisar Ticaret ve Sanayi Odası (ATSO) tarafından bu yıl 13'üncüsü düzenlenen, dostluk ve rekabetin bir arada yaşandığı ATSO Spor Oyunları'nın Voleybol branşının final müsabakasında Afyon Ecza Deposu ile Ziraat Bankası karşı karşıya geldi. Çekişmeli geçen maçta Ziraat Bankası, Afyon Ecza Deposu'nu 3-1 yenerek 13. ATSO Spor Oyunları Voleybol branşının birincisi oldu.

ATSO Yönetim Kurulu Başkan Yardımcısı Mustafa Gül Afyon Ecza Deposu'nun kaptanı olarak sahaya çıktı.

BİRLİKTE İZLEDİLER

Kocatepe Spor Kompleksi'ndeki Çiğiltepe Spor Salonu'nda yapılan final maçını ATSO Yönetim Kurulu Üyesi Hayrettin Güzbey, ATSO Meclis Üyesi ve TOBB Delegesi Adnan Demirel, 13. ATSO Spor Oyunları Tertip Komitesi Başkanı Gürcan Aşçı, ATSO Genel Sekreteri Ali Şenol, ATSO Genel Sekreter Yardımcısı Ferah Bekteş ile 13. ATSO Spor Oyunları Tertip Komitesi Üyesi ve Afyon Kocatepe Üniversitesi Öğretim Görevlisi Rıfat Yağmur birlikte izledi.

MAÇLAR CENTİLMENCE GEÇİYOR

Final müsabakasından önce açıklama yapan 13. ATSO Spor Oyunları Tertip Komitesi Başkanı Gürcan Aşçı, "Bu sene Afyonkarahisar Ticaret ve Sanayi Odası tarafından düzenlenen ATSO Spor Oyunları'nın 13'üncüsünü gerçekleştiriyoruz. Futbol branşındaki finalin ardından voleybol branşında finale geldik. Maçlar centilmence geçiyor." dedi.

SPORCU KENT AFYONKARAHİSAR

ATSO Yönetim Kurulu Üyesi Hayrettin Güzbey de "Bu sene Zafer Haftası'nda başlattığımız ATSO Spor Oyunları'nın 13'üncüsünü yapıyoruz. Voleybol final maçı için buradayız. Bugüne kadar centilmenlik içinde yarışan tüm takımlara teşekkür ediyoruz. 14 branşta verilen mücadeleler çok güzeldi. Bu sene Sporcu Kent temasını işledik. Afyon, basketbolda, voleybolda ve futbolda iyi yerlerde. Biz de bu nedenle Sporcu Kent temasını kullandık. Seneye inşallah çok daha güzel branşlarla ATSO Spor Oyunları'nı devam ettireceğiz. Bize destek veren sponsorlarımıza, oyunlara katılan sporcularımıza ayrı ayrı teşekkür ediyorum." ifadelerini kullandı.

SERTESER TEBRİK ETTİ

ATSO Yönetim Kurulu Başkanı Hüsnü Serteser ise, maçın ardından yaptığı açıklamada, "13. ATSO Spor Oyunları'nın Voleybol branşında birincilik elde eden Ziraat Bankası'nı ve finale kadar gelme başarısını gösteren Afyon Ecza Deposu'nu kutluyorum. Her zaman dediğimiz gibi ATSO Spor Oyunlarımız, üyelerimiz arasında dostluğu pekiştiriyor. Maçlarda kazanan da kaybeden de karşı takım oyuncuları ile tokalaşarak sahadan ayrılıyor. ATSO Spor Oyunlarımızı her sene daha da geliştirerek devam ettireceğiz." ifadelerine yer verdi.

ODAK
HERŞEY TÜRKİYE İÇİNDİR
www.afyonkarahisar.com.tr / www.odakgazetesi.com

İlk olarak Prig Ultramaratonu'na katılan koşucuların NG Afyon Otel'de beğenisine sunulan Afyonkarahisar Fotoğrafları Sergisi, ardından ATSO Hizmet Binası'na açıldı.

ATSO'dan tanıtıma katkı

Afyonkarahisar Ticaret ve Sanayi Odası, birbirinden güzel Afyonkarahisar fotoğraflarını, talep eden otellerde sergiliyor

AFYONKARAHİSAR Ticaret ve Sanayi Odası (ATSO), şehrin tanıtımı için her alanda adım atmaya devam ediyor. ATSO, Afyon Prig Fotoğraf Derneği tarafından düzenlenen 1. Prig Fotofest çerçevesinde çekilen fotoğraflardan oluşan sergiyi, Afyon'a gelen misafirlerle buluşturuyor.

İLK SERGİ NG'DE

İlk olarak Prig Ultramaratonu'na katılan koşucuların NG Afyon Otel'de beğenisine sunulan Afyonkarahisar Fotoğrafları Sergisi, ardından ATSO Hizmet Binası'na açıldı. Sergi, 4-6 Ekim 2018 tarihlerinde ATSO'da düzenlenen Coğrafi İşaretlerde Afyonkarahisar Buluşması Uluslararası Seminer'ine katılan gazeteci ve akademisyenlerin de dikkatini çekti.

İKİNCİ DURAK AKRONES OTEL

ATSO'nun Afyonkarahisar Fotoğrafları Sergisi'nin yeni durağı ise Akrones Otel oldu. Sergi, Akrones'e gelen dışarıdan gelen turistler tarafından ilgiyle incelendi. ATSO Yönetim Kurulu Başkanı Hüseyin Serteser; "Sergimize ev sahipliği yapan NG Afyon Otel ve Akrones Otel'in sahiplerine, yöneticilerine ve çalışanlarına teşekkür ederim. Talep eden her otelde sergimizi açmayı düşünüyoruz. Afyon'un tanıtımına fotoğrafların da katkı sağlıyorsun" dedi.

Gözbey: "Sonuç olarak çok daha güzel branşlarda ATSO Spor Oyunları'nı devam ettireceğiz. Bize destek veren sponsorlarımıza, oyunlara katılan sporcularımıza ayrı ayrı teşekkür ediyorum" ifadelerini kullandı.

ŞAMPİYON ZİRAAT BANKASI

13. ATSO Spor Oyunları'nın Voleybol branşının final maçında Afyon Ecza Deposu ile Ziraat Bankası, koyasıya mücadele etti. Müsabaka sonunda kazanan Ziraat Bankası oldu

SERTESER TEBRİK ETTİ

ATSO Yönetim Kurulu Başkanı Hüseyin Serteser ise, maçın ardından yaptığı açıklamada "13. ATSO Spor Oyunları'nın Voleybol branşında birincilik elde eden Ziraat Bankası'nı ve finale kadar gelene kadar başarısını gösteren Afyon Ecza Deposu'nu kutluyorum. Her zaman dediğimiz gibi ATSO Spor Oyunlarımız, üyelerimiz arasında dostluğu pekiştiriyor. Maçlarda kazanan da kaybeden de karşı takım oyuncuları ile tokalaşarak sahadan ayrılıyor. ATSO Spor Oyunlarımız'ı her sene daha da geliştirerek devam ettireceğiz" ifadelerini kullandı.

AFYONKARAHİSAR Ticaret ve Sanayi Odası (ATSO) tarafından bu yıl 13'üncüsü düzenlenen, dostluk ve sağlıktan bir sırada yapılmakta olan ATSO Spor Oyunları'nın Voleybol branşının final müsabakasında Afyon Ecza Deposu ile Ziraat Bankası karşı karşıya geldi. Çekişmeli geçen maçta Ziraat Bankası, Afyon Ecza Deposu'nu 3-1 yenerek 13. ATSO Spor Oyunları Voleybol branşının birincisi oldu.

KAPTAN MUSTAFA GÜL

Final müsabakasında en çok alkışlanan ise, ATSO Yönetim Kurulu Başkan Yardımcısı Mustafa Gül oldu. Afyon Ecza Deposu'nun kaptanı olarak sahaya çıkan Gül, kullandığı servisler ile takımına birçok sayı kazandırdı. Gül, yaklaşık 3 saat süren maçın sonuna kadar sahada kaldı.

BİRLİKTE İZLEDİLER

Konstepe Spor Kompleksi, Çağıltepe Spor Salonu'nda yapılan final müsabakasını ATSO Yönetim Kurulu Üyesi Hayrettin Gözbey, ATSO Medya Üyesi ve TOBB Delegesi Adnan Demirel, 13. ATSO Spor Oyunları Tertip Komitesi Başkanı Gurcan Ağcı, ATSO Genel Sekreteri Ali Şenol, ATSO Genel Sekreter Yardımcısı Ferah Beltes ile 13. ATSO Spor Oyunları Tertip Komitesi Üyesi ve Afyon Konstepe Üniversitesi Öğretim Görevlisi Fatih Yağmur birlikte izledi. Final müsabakasından önce açıklama yapan 13. ATSO Spor Oyunları Tertip Komitesi Başkanı Gurcan Ağcı, "Bu sene Afyonkarahisar Ticaret ve Sanayi Odası tarafından düzenlenen ATSO Spor Oyunları'nın 13'üncüsünü gerçekleştiriyoruz. Futbol branşındaki final'in ardından voleybol branşında finale geldik. Maçlar centilmence geçiyor" dedi.

SPORCU KENT AFYONKARAHİSAR

ATSO Yönetim Kurulu Üyesi Hayrettin Gözbey de "Bu sene Zafer Haftası'nda başladığımız ATSO Spor Oyunları'nın 13'üncüsünü yapıyoruz. Voleybol final maçı için bundayız. Bugüne kadar centilmenlik içinde yarışan tüm takımları teşekkür ediyoruz. 14 branşa verilen mücadeleler çok güzeldi. Bu sene Sporcu Kent temasını işledik. Atletizm, basketbolda, voleybolda ve futbolda iyi yerlerde. Biz de bu nedenle Sporcu Kent temasını kullandık. Sonuçta inşallah çok daha güzel branşlarla ATSO Spor Oyunları'nı devam ettireceğiz. Bize destek veren sponsorlarımıza, oyunlara katılan sporcularımıza ayrı ayrı teşekkür ediyorum" ifadelerini kullandı.

İstanbul'da düzenlenen 32.CACCI Konferansı'na katılan ATSO Yönetim Kurulu Başkanı Hüsnü Serteser, "Dünyada Asya kıtasının ekonomisi ile yükseldiğini görüyoruz" dedi.

"Asya ile ekonomik ilişkilerimiz gelişiyor"

Afyonkarahisar Ticaret ve Sanayi Odası Yönetim Kurulu Başkanı Hüsnü Serteser, İstanbul'da düzenlenen 32. Asya Pasifik Ticaret ve Sanayi Odaları Konfederasyonu (CACCI) Konferansı'na katıldı.

32. Asya Pasifik Ticaret ve Sanayi Odaları Konfederasyonu (CACCI) Konferansı, İstanbul Çırağan Sarayı'nda yapıldı. Türkiye Cumhuriyeti Cumhurbaşkanlığı Türkiye Odalar ve Borsalar Birliği (TOBB) ile Asya Pasifik Ticaret ve Sanayi Odaları Konfederasyonu (CACCI) iş birliğiyle Çırağan Sarayı'nda düzenlenen 32. CACCI Konferansı'na Cumhurbaşkanı Yardımcısı Fuat Oktay, Dünya Ticaret Örgütü Genel Direktör Yardımcısı Yi Xiaozhun, Ticaret Bakanı Ruhsar Pekcan, TOBB Yönetim Kurulu Başkanı ve CACCI Başkan Yardımcısı M. Rifat Hisarcıklıoğlu katıldı. Toplantıya Afyonkarahisar Ticaret ve Sanayi Odası Yönetim Kurulu Başkanı Hüsnü Serteser de iştirak etti.

BELİRLEYİCİ GÜCE SAHİP

32. CACCI Konferansı'nda konuşan TOBB Yönetim Kurulu Başkanı M. Rifat Hisarcıklıoğlu, "Her türlü ürün, farklı kalite ve ölçeklerde burada üretiliyor. 3 milyarın üzerinde tüketicisiyle, en büyük küresel pazar burada. Gerek ekonomik büyümeler, gerek mal ve hizmet ithalat artışı, dünya ortalamasının üzerinde. Dolayısıyla Asya Pasifik bölgesi, küresel ekonomi için giderek büyüyen önemde. Dünya ekonomisinin gidişatını da belirleyici bir güce sahip" dedi.

BU KONFERANSIN ÖNEMİ BÜYÜK

Hisarcıklıoğlu, şöyle devam etti: "Dünya ekonomisindeki büyümenin yüzde 60'ını, Asya-Pasifik ülkeleri sağlıyor. Dünya genelindeki ekonomik büyüme yüzde 4 iken, bu bölgede yüzde 5'in üzerinde. Yani Asya-Pasifik, daha hızlı büyümeye devam ediyor. Bunlara ilave olarak, Asya Pasifik ülkeleri, yılda 470 milyar dolar uluslararası yatırım yapıyor. Dünyanın en büyük 3 ekonomisi, ABD, Çin, Japonya, Pasifik'te. Tarihte ilk defa, Pasifik üzerinden yapılan ticaret, Atlantik'i geçti. 21. yüzyılın bir "Pasifik Yüzyılı" olması öngörülüyor. Dünya dengelerinin değiştiği bu dönemde, CACCI konferansının Türkiye'de yapılmasının önemi büyük. Türkiye, yılda 170 milyar dolar mal, 50 milyar dolar hizmet ihracatı gerçekleştiren bir ülke. Tüm bu coğrafyada, en büyük sanayi üretim hacmine sahip. Avrupa Birliği'nin 6. büyük tedarikçisi. Türkiye'nin bu büyük potansiyelini, Asya-Pasifik iş dünyasının da görmesini istedik. Aramızdaki ticareti ve yatırımları arttırmayı, yeni iş birliği ve ortaklıklar kurmayı hedefliyoruz. Asya-Pasifik Bölgesi'yle güçlü bir ekonomik entegrasyon istiyoruz. TOBB olarak, CACCI üyelerini, stratejik ortak kabul ediyoruz."

YATIRIMCININ GÜVENİ ARTIYOR

Cumhurbaşkanı Yardımcısı Fuat Oktay, "Türkiye, sahip olduğu genç ve nitelikli iş gücü kaynakları, iç pazar kapasitesi, ihtiyaçlarla gelişen altyapısı, disiplinli finans sektörü ve rekabetçi özel sektörüyle bölgede ve dünyada önemli bir ekonomik aktör haline gelmiştir. Ülkemizde son 16 yılda ekonomi alanında tarihi bir başarı ortaya konmuştur. İstihdamda 19,6 milyondan 28,8 milyon seviyesine ulaşmıştır. Bu oran 16 yılda 9,2 milyon yeni istihdam oluşturulduğu anlamına gelmektedir. 2018 yılının ilk çeyreğinde yüzde 7,4 büyümesiyle Türkiye, tüm AB ülkelerinden hızlı büyürken, G-20 ülkeleri arasında en hızlı büyüyen ikinci ülke olmuştur. 2018 ikinci çeyreğindeki büyüme oranı da yüzde 5,2 olarak gerçekleşmiştir. Kamu borç stoğunun milli gelire oranı yüzde 60'tan, yüzde 9'a gerilemiştir. Geçtiğimiz ay ihracat rakamlarımız, tüm zamanların rekorunu kırarak, bir önceki yıla kıyasla yüzde 13,1 artmıştır. Uluslararası yatırımcıların ülkemize duyduğu güven güçlenerek artmaya devam etmektedir. Türkiye ekonomisine yönelik uygulanan spekülatif atak-lara karşı güçlü ve pratik aksiyon planlarımızın yanı sıra 2019-2021 yıllarını kapsayan 'Yeni Ekonomik Program'la birlikte Türkiye, küresel ekonomik aktörlerin güvenini sağlayacak sağlam bir duruş sergilemektedir" şeklinde konuştu.

BİRÇOK TOPLANTI GERÇEKLEŞTİRİLDİ

Konferansın ilk gününde; CACCI Ödülleri finalistlerinden kazananların belirlenmesi, CACCI Kadın Girişimciler Konseyi, Asya Bilgi ve İletişim teknolojileri (ICT) Konseyi, Asya Sağlık ve Eğitim Konseyi, Asya-Pasifik Genç Girişimciler Grubu, Asya Turizm Konseyi, Asya Ticareti Kolaylaştırma Konseyi, KOBİ Geliştirme Konseyi, Asya Gıda ve Tarım Konseyi, Asya Su, Enerji ve Çevre Konseyi, Politika Sekreterliği Çalışma Grubu, CACCI ile İş İmkânlarını Keşfetme Toplantısı, Danışma Konseyi, Bütçe Komisyonu, CACCI Konsey Toplantısı gibi paralel toplantılar gerçekleştirildi.

ASYA İLE EKONOMİK İLİŞKİLER GELİŞİYOR

Konferansa İstanbul'da değerlendirmede bulunan ATSO Yönetim Kurulu Başkanı Hüsnü Serteser, "Dünyada Asya kıtasının ekonomisi ile yükseldiğini görüyoruz. Türkiye'nin Asya ile tarihten gelen kültürel bağları bulunmakta. Aynı zamanda ülkemiz ile Asya kıtasındaki ülkeler arasında son yıllarda gelişen ekonomik ilişkilerin önümüzdeki yıllarda daha da ileriyeceğini düşünüyoruz. Bu toplantı vesilesiyle Türkiye'nin potansiyeli ve iş birliği imkânları bir kez daha gündeme getirilmiş oldu. Türkiye Odalar ve Borsalar Birliği Yönetim Kurulu Başkanı'nız Sayın M. Rifat Hisarcıklıoğlu, sürdürmekte olduğu CACCI Başkan Yardımcılığı'na yeniden seçildi. Bu da ülkemiz için önemlidir" dedi. >>>İsmail Sagun

TOBB Yönetim Kurulu Başkanı M. Rifat Hisarcıklıoğlu, "Tarihte ilk defa, Pasifik üzerinden yapılan Ticaret, Atlantik'i geçti. 21. yüzyılın bir "Pasifik Yüzyılı" olması öngörülüyor. Dünya dengelerinin değiştiği bu dönemde, CACCI Konferansının Türkiye'de yapılmasının önemi büyük. Türkiye, yılda 170 milyar dolar mal, 50 milyar dolar hizmet ihracatı gerçekleştiren bir ülke" dedi.

Serteser, İstanbul'da düzenlenen 32. Asya Pasifik Ticaret ve Sanayi Odaları Konfederasyonu (CACCI) Konferansı'na katıldı.

Mehmet Yurdunuseven son yolculuğuna uğurlandı

AK Parti Afyonkarahisar Milletvekili İbrahim Yurdunuseven'in 60 yaşında hayatını kaybeden ağabeyi Mehmet Yurdunuseven son yolculuğuna uğurlandı.

Cuma günü tedavi gördüğü Afyonkarahisar Devlet Hastanesi'nde yaşamını yitiren Serbest Muhasebeci Mali Müşavir Mehmet Yurdunuseven için cumartesi günü İmaret Cami'sinde öğle namazı sonrası cenaze töreni düzenlendi.

Cenaze törenine Afyonkarahisar Valisi Mustafa Tutulmaz, AK Parti Afyonkarahisar Milletvekili Ali Özkaya, AK Parti Mersin Milletvekili Ali Cumhur Taşkın, Demokrat Parti Genel Başkanı ve Afyonkarahisar Milletvekili Gültekin Uysal, Belediye Başkanı Burhanettin Çoban, İkmal ve Garnizon Komutanı Tuğgeneral Özdemir Şen, Megatürk Medya Temsilcisi Mehmet Emin Gözbey, İl Emniyet Müdürü Gürsel Yıldız, Afyon İl Jandarma Alay Komutanı Albay Hamza Çörnez, ATSO Meclis Başkanı Mehmet Sıtkı Merdivenci, ATSO Yönetim Kurulu Başkan Yardımcısı Mustafa Gül, siyasi ve sivil toplum temsilcileri ile çok sayıda vatandaş katıldı.

AK Parti Afyonkarahisar Milletvekili İbrahim Yurdunuseven'in ağabeyi Mehmet Yurdunuseven, öğle namazına müteakip kılınan cenaze namazının ardından Kocatepe Şeri Mezarlığı'nda toprağa verildi. >>>Ferhat Yüksel

Serteser, 32. CACCI konferansı'na katıldı

Afyonkarahisar Ticaret ve Sanayi Odası Yönetim Kurulu Başkanı Hüsnü Serteser, İstanbul'da düzenlenen 32. Asya Pasifik Ticaret ve Sanayi Odaları Konfederasyonu (CACCI) Konferansı'na katıldı.

32. Asya Pasifik Ticaret ve Sanayi Odaları Konfederasyonu (CACCI) Konferansı, İstanbul Çırağan Sarayı'nda yapıldı. Türkiye Cumhuriyeti Cumhurbaşkanlığı Türkiye Odalar ve Borsalar Birliği (TOBB) ile Asya Pasifik Ticaret ve Sanayi Odaları Konfederasyonu (CACCI) iş birliğiyle Çırağan Sarayı'nda düzenlenen 32. CACCI Konferansı'na Cumhurbaşkanı Yardımcısı Fuat Oktay, Dünya Ticaret Örgütü Genel Direktör Yardımcısı Yi Xiaozhun, Ticaret Bakanı Ruhsar Pekcan, TOBB Yönetim Kurulu Başkanı ve CACCI Başkan Yardımcısı M. Rifat Hisarcıklıoğlu katıldı. Toplantıya Afyonkarahisar Ticaret ve Sanayi Odası Yönetim Kurulu Başkanı Hüsnü Serteser de iştirak etti.

BELİRLEYİCİ GÜCE SAHİP

32. CACCI Konferansı'nda konuşan TOBB Yönetim Kurulu Başkanı M. Rifat Hisarcıklıoğlu, "Her türlü ürün, farklı kalite ve ölçeklerde, burada üretiliyor. 3 milyarın üzerinde tüketicisiyle, en büyük küresel pazar burada. Gerek ekonomik büyümeler, gerek mal ve hizmet ithalat artışı, dünya ortalamasının üzerinde. Dolayısıyla Asya Pasifik bölgesi, küresel ekonomi için giderek büyüyen önemde. Dünya ekonomisinin gidişatını da belirleyici bir güce sahip" dedi.

BU KONFERANSIN ÖNEMİ BÜYÜK

Hisarcıklıoğlu, şöyle devam etti:

"Dünya ekonomisindeki büyümenin yüzde 60'ını Asya-Pasifik ülkeleri sağlıyor. Dünya genelindeki ekonomik büyüme yüzde 4 iken, bu bölgede yüzde 5'in üzerinde. Yani Asya-Pasifik, daha hızlı büyümeye devam ediyor. Bununla ilave olarak, Asya Pasifik ülkeleri, yılda 470 milyar dolar uluslararası yatırım yapıyor. Dünyanın en büyük 3 ekonomisi; ABD, Çin, Japonya. Pasifik'te. Tarihte ilk defa. Pasifik üzerinden yapılan ticaret, Atlantik'i geçti. 21. yüzyılın bir 'Pasifik Yüzyılı' olması öngörülüyor. Dünya dengelerinin değiştiği bu dönemde, CACCI Konferansının Türkiye'de yapılmasının önemi büyük. Türkiye, yılda 170 milyar dolar mal, 50 milyar dolar hizmet ihracatı gerçekleştiren bir ülke. Tüm bu coğrafyada, en büyük sanayi üretim hacmine sahip. Avrupa Birliği'nin 6. büyük tedarikçisi. Türkiye'nin bu büyük potansiyelini, Asya-Pasifik iş dünyasının da görmesini istiyoruz. Aramızdaki ticaret ve yatırımları artırmayı, yeni işbirliği ve ortaklıklar kurmayı hedefliyoruz. Asya-Pasifik Bölgesiyle güçlü bir ekonomik entegrasyon istiyoruz. TOBB olarak, CACCI üyelerini, stratejik ortak kabul ediyoruz."

YATIRIMCININ GÜVENİ ARTIYOR

Cumhurbaşkanı Yardımcısı Fuat Oktay, "Türkiye, sahip olduğu genç ve nitelikli iş gücü kaynakları, iş pazar kapasitesi, istikrarla gelişen altyapısı, disiplinli finans sektörü ve rekabetçi özel sektörüyle bölgede ve dünyada önemli bir ekonomik aktör haline gelmiştir. Ülkemizde son 16 yılda ekonomi alanında tarihi bir başarı ortaya konmuştur. İstihdamda 19,6 milyondan 28,8 milyon seviyesine ulaşılmıştır. Bu oran 16 yılda 9,2 milyon yeni istihdam oluşturulduğu anlamına gelmektedir. 2018 yılının ilk çeyreğinde yüzde 7,4 büyümesiyle Türkiye, tüm AB ülkelerinden hızlı büyürken, G-20 ülkeleri arasında en hızlı büyüyen ikinci ülke olmuştur. 2018 ikinci çeyreğindeki büyüme oranı da yüzde 5,2 olarak gerçekleşmiştir. Kamu borç stoğunun milli gelire oranı yüzde 60'tan, yüzde 9'a gerilemiştir. Geçtiğimiz ay ihracat rakamlarımız tüm zamanların rekorunu kırarak, bir önceki yıla kıyasla yüzde 13,1 artmıştır. Uluslararası yatırımcıların ülkemize duyduğu güven güçlenerek artmaya devam etmektedir. Türkiye ekonomisine yönelik uygulanan spekülatif atak lara karşı güçlü ve pratik aksiyon planlarımızın yanı sıra 2019-2021 yıllarını kapsayan 'Yeni Ekonomik Program'la birlikte Türkiye, küresel ekonomik aktörlerin güvenini sağlayacak sağlam bir duruş sergilemektedir" şeklinde konuştu.

BİRÇOK TOPLANTI GERÇEKLEŞTİRİLDİ

Konferans'ın ilk gününde, CACCI Ödülleri finalistlerinden kazananların belirlenmesi, CACCI Kadın Girişimciler Konseyi, Asya Bilgi ve İletişim teknolojileri (ICT) Konseyi, Asya Sağlık ve Eğitim Konseyi, Asya-Pasifik Genç Girişimciler Grubu, Asya Turizm Konseyi, Asya Ticareti Kolaylaştırma Konseyi, KOBİ Geliştirme Konseyi, Asya Gıda ve Tarım Konseyi, Asya Su, Enerji ve Çevre Konseyi, Politika Savunuculuğu Çalışma Grubu, CACCI ile İş İmkanlarını Keşfetme Toplantısı, Danışma Konseyi, Bütçe Komisyonu, CACCI Konsey Toplantısı gibi paralel toplantılar gerçekleştirildi.

ASYA İLE EKONOMİK İLİŞKİLER GELİŞİYOR

Konferans hakkında değerlendirmede bulunan ATSO Yönetim Kurulu Başkanı Hüsnü Serteser, "Dünyada Asya kıtasının ekonomisi ile yükseldiğini görüyoruz. Türkiye'nin Asya ile tarihten gelen kültürel bağları bulunmakta. Aynı zamanda ülkemiz ile Asya kıtasındaki ülkeler arasında son yıllarda gelişen ekonomik ilişkilerin önümüzdeki yıllarda daha da ilerleyeceğini düşünüyoruz. Bu toplantı vesilesiyle Türkiye'nin potansiyeli ve işbirliği imkanları bir kez daha gündeme getirilmiş oldu. Türkiye Odalar ve Borsalar Birliği Yönetim Kurulu Başkanımız Sayın M. Rifat Hisarcıklıoğlu, sürdürmekte olduğu CACCI Başkan Yardımcılığı'na yeniden seçildi. Bu da ülkemiz için önemlidir" dedi.

>> Kadınana

GÜNLÜK TARAFSIZ SİYASİ GAZETE
Kocatepe

"Asya ile ekonomik ilişkiler gelişiyor"

ATSO Yönetim Kurulu Başkanı Hüsnü Serteser, Türkiye ile Asya arasındaki ekonomik ilişkilerin geliştiğini söyledi

Afyonkarahisar Ticaret ve Sanayi Odası Yönetim Kurulu Başkanı Hüsnü Serteser, İstanbul'da düzenlenen 32. Asya Pasifik Ticaret ve Sanayi Odaları Konfederasyonu (CACCI) Konferansı'na katıldı.

32. Asya Pasifik Ticaret ve Sanayi Odaları Konfederasyonu (CACCI) Konferansı, İstanbul Çırağan Sarayı'nda yapıldı. Türkiye Cumhuriyeti Cumhurbaşkanlığı Türkiye Odalar ve Borsalar Birliği (TOBB) ile Asya Pasifik Ticaret ve Sanayi Odaları Konfederasyonu (CACCI) iş birliğiyle Çırağan Sarayı'nda düzenlenen 32. CACCI Konferansı'na Cumhurbaşkanı Yardımcısı Fuat Oktay, Dünya Ticaret Örgütü Genel Direktör Yardımcısı Yi Xiaozhun, Ticaret Bakanı Ruhsar Pekcan, TOBB Yönetim Kurulu Başkanı ve CACCI Başkan Yardımcısı M. Rifat Hisarcıklıoğlu katıldı. Toplantıya ATSO Yönetim Kurulu Başkanı Hüsnü Serteser de iştirak etti.

"BELİRLEYİCİ GÜCE SAHİP"

32. CACCI Konferansı'nda konuşan TOBB Yönetim Kurulu Başkanı M. Rifat Hisarcıklıoğlu, "Her türlü ürün, farklı kalite ve ölçeklerde, burada üretiliyor. 3 milyarın üzerinde tüketicisiyle, en büyük küresel pazar burada. Gerek ekonomik büyümeler, gerek mal ve hizmet ithalat artışı, dünya ortalamasının üzerinde. Dolayısıyla Asya Pasifik bölgesi, küresel ekonomi için giderek büyüyen önemde. Dünya ekonomisinin gidişatını da belirleyici bir güce sahip" dedi.

"ASYA İLE TARİHTEN GELEN KÜLTÜREL BAĞLARIMIZ VAR"

Konferans hakkında değerlendirmede bulunan ATSO Yönetim Kurulu Başkanı Hüsnü Serteser, "Dünyada Asya kıtasının ekonomisi ile yükseldiğini görüyoruz. Türkiye'nin Asya ile tarihten gelen kültürel bağları bulunmakta. Aynı zamanda ülkemiz ile Asya kıtasındaki ülkeler arasında son yıllarda gelişen ekonomik ilişkilerin önümüzdeki yıllarda daha da ilerleyeceğini düşünüyoruz. Bu toplantı vesilesiyle Türkiye'nin potansiyeli ve işbirliği imkanları bir kez daha gündeme getirilmiş oldu. Türkiye Odalar ve Borsalar Birliği Yönetim Kurulu Başkanımız Sayın M. Rifat Hisarcıklıoğlu, sürdürmekte olduğu CACCI Başkan Yardımcılığı'na yeniden seçildi. Bu da ülkemiz için önemlidir." diye konuştu.

ODAK
HERŞEY TÜRKİYE İÇİNDİR
www.afyonkarahisar.com.tr / www.odagazetesi.com

SERTESER, KONFERANSA KATILDI

Afyonkarahisar Ticaret ve Sanayi Odası Yönetim Kurulu Başkanı Hüsnü Serteser, İstanbul'da düzenlenen 32. Asya Pasifik Ticaret ve Sanayi Odaları Konfederasyonu (CACCI) Konferansı'na katıldı

32. ASYA Pasifik Ticaret ve Sanayi Odaları Konfederasyonu (CACCI) Konferansı, İstanbul Çırağan Sarayı'nda yapıldı. Türkiye Cumhuriyeti Cumhurbaşkanlığı Türkiye Odalar ve Borsalar Birliği (TOBB) ile Asya-Pasifik Ticaret ve Sanayi Odaları Konfederasyonu (CACCI) iş birliğiyle Çırağan Sarayı'nda düzenlenen 32. CACCI Konferansı'na Cumhurbaşkanı Yardımcısı Fuat Oktay, Dünya Ticaret Örgütü Genel Direktör Yardımcısı Yi Xiaozhun, Ticaret Bakanı Ruhsar Pekcan, TOBB Yönetim Kurulu Başkanı ve CACCI Başkan Yardımcısı M. Rifat Hisarcıkoğlu katıldı. Toplantıya Afyonkarahisar Ticaret ve Sanayi Odası Yönetim Kurulu Başkanı Hüsnü Serteser de iştirak etti.

BİRÇOK TOPLANTI GERÇEKLEŞTİRİLDİ

Konferansın ilk gününde; CACCI Ödülleri finalistlerinden kazananların belirlenmesi, CACCI Kadın Girişimciler Konseyi, Asya Bilgi ve İletişim teknolojileri (ICT) Konseyi, Asya Sağlık ve Eğitim Konseyi, Asya-Pasifik Genç Girişimciler Grubu, Asya Turizm Konseyi, Asya Ticareti Kolaylaştırma Konseyi, KOBİ Geliştirme Konseyi, Asya Gıda ve Tarım Konseyi, Asya Su, Enerji ve Çevre Konseyi, Politika Savunuculuğu Çalışma Grubu, CACCI ile İş İmkânlarını Keşfetme Toplantısı, Danışma Konseyi, Bütçe Ko-

ASYA İLE EKONOMİK İLİŞKİLER GELİŞİYOR

Konferans hakkında değerlendirmede bulunan ATSO Yönetim Kurulu Başkanı Hüsnü Serteser, "Dünyada Asya kıtasının ekonomisi ile yükseldiğini görüyoruz. Türkiye'nin Asya ile tarihten gelen kültürel bağları bulunmakta. Aynı zamanda ülkemiz ile Asya kıtasındaki ülkeler arasında son yıllarda gelişen ekonomik ilişkilerin önümüzdeki yıllarda daha da ileriyeceğini düşünüyoruz. Bu toplantı vesilesiyle Türkiye'nin potansiyeli ve işbirliği imkanları bir kez daha gündeme getirilmiş oldu. Türkiye Odalar ve Borsalar Birliği Yönetim Kurulu Başkanımız Sayın M. Rifat Hisarcıkoğlu, sürdürmekte

YAPISAL REFORMLAR YAPILMALI

"Milli Teknoloji, Güçlü Sanayi Hamlesi Yolunda Sanayimizin Geleceği: Sorunlar ve Çözüm Önerileri", Akrones Otel'de gerçekleştirildi.

Afyonkarahisar Ticaret ve Sanayi Odası Yönetim Kurulu Başkanı Hüsnü Serteser, Zafer Kalkınma Ajansı tarafından düzenlenen "Milli Teknoloji, Güçlü Sanayi Hamlesi Yolunda Sanayimizin Geleceği: Sorunlar ve Çözüm Önerileri" toplantısında söz alarak önerilerini dile getirdi.

4 İlin Valisi katıldı

Zafer Kalkınma Ajansı tarafından düzenlenen toplantıya Zafer Kalkınma Ajansı Yönetim Kurulu Başkanı Manisa Valisi Ahmet Deniz, Afyonkarahisar Valisi Mustafa Tutulmaz, Uşak Valisi Funda Kocabıyık, Kütahya Valisi Dr. Ömer Toraman, Afyonkarahisar Ticaret ve Sanayi Odası (ATSO) Yönetim Kurulu Başkanı Hüsnü Serteser ve Zafer Kalkınma Ajansı Yönetim Kurulu Üyeleri ile işadamları ve akademisyenler katıldı.

İthal Ürün Envanteri Çıkarılmalı

Toplantıda söz alan ATSO Yönetim Kurulu Başkanı Hüsnü Serteser, Milli Teknoloji-Güçlü Sanayi Hamlesi hakkındaki önerilerini gündeme getirdi. Serteser, "Milli Sanayi ve Güçlü Teknoloji alanında yapısal reformların yapılması gerektiğine inanıyorum. Sanayi ve Teknoloji Bakanlığımız mevcut kurumları vasıtasıyla 1 milyon doların üstünde ithal edilen tüm ürünlerin envanterini çıkarmalıdır. Bu envanter, ülkedeki tüm üniversitelere, Teknokentler'e, Organize Sanayi Bölgeleri'ne, Kalkınma Ajanslar'na, Ticaret ve Sanayi Odaları'na, Sanayi Odaları'na gönderilmelidir" dedi.

Milli Teknolojide Milli Seferberlik

Verilecek desteklerin bu envanter çerçevesinde sunulması gerektiğine dikkat çeken Serteser, "Bu envanter şehir bazında olabilir, TR33 bölgesinde olduğu gibi bölgesel anlamda olabilir. Bu kurumlardan oluşan bir komisyon kurulur. Kalkınma Ajansı vasıtasıyla sahaya çıkılmalı. Bu ürünleri hangi sanayicinin, hangi esnafın üretebileceği kimlerin bu konuda altyapıya sahip olduğu tespit edilip bunlar desteklenmelidir. Aslında bu, milli teknolojide milli seferberlik anlamına geliyor. Bunun acil bir şekilde yapılması gerektiğine inanıyorum. Bunun çok önemli olduğunu düşünüyorum" diye konuştu.

İHA VE SİHA HATIRLATMASI

Milli teknolojinin ne kadar önemli olduğunu İnsansız Hava Araçları ve Silahlı İnsansız Hava Araçları'nın kullanımında görüldüğünü hatırlatan Serteser, "Biz milli teknolojinin ne kadar önemli olduğunu çok yeni anladık. İHA'lar ve SİHA'larda bize destek sağlanmadığı için bunları üretmeye ihtiyacımız vardı. Çok kısa zamanda da bunları operasyonlarda kullandık ve başarıya ulaştık. Burada milli teknolojinin ne kadar önemli olduğunu hükümetimiz ve devletimiz gördü. Biz milli teknolojinin önemini böyle anlamış olduk. Bu şekilde de bunu geliştirmeye çalışıyoruz. Burada yapacağımız ilk iş, 1 milyon doların üzerinde ithal edilen mamul ve yarı mamullerin envanterinin çıkarılmasıdır" ifadelerini kullandı.

İHTİYAÇ FAZLASI TESİSE İZİN VERİLMEMELİ

Serteser, konuşmasına şöyle devam etti:"Yine bölgesel yaklaşımla her bölgede Orta ve Yüksek Teknolojili Bölgesel Organize Sanayi Bölgeleri kurulmalıdır. Bölgedeki Teknokentler'in burada ofisleri olmalıdır. Buradaki yöneticilerle akademisyenlerin ortak çalışma yapması gerekmektedir. Bakanlık tarafından açılan Kalkınma Ajanslar'na şöyle bir görev verilmelidir.Bütün bölgedeki sanayi envanteri de çıkarılmalıdır. Öyle sektörler var ki o sektörlerde ihtiyaç fazlası var. O sektörlere yatırım yapılıyor. Kimse de 'Bu sektöre neden yatırım yapıyorsun' diye uyarmıyor. Bu envanter çıkartılıp bölgedeki ihtiyaç fazlası tesisler varsa bundan sonra yapılacak tesislere ruhsat verilmemelidir. Zaten sanayi envanteri çıkarılıp hangi sektörlere ihtiyaç olduğu görüldükten sonra sektörlerdeki ihtiyaç fazlası tesislere izin verilmemeli, ruhsat verilmemeli. Ama bir kişi yatırım yapacaksa o bölgede ihtiyaç olan yatırımlara yönlendirme yapılmalıdır. Bu, ülkemizdeki kaynak israfını da önleyecektir. Küçük esnaf, küçük üretici mutlaka teknoloji ile buluşturulmalıdır. Yoğun sektörlerde kümelenme yapılarak bunların ihtiyaçları tespit edilip hepsinin kullanacağı ortak teknoloji tesisleri, üretim yapabileceği sistemlerle buluşturulmalıdır." Dedi>>>Haber merkezi

1951 DEN GÜNÜMÜZE GÜVENİN ESKİ... www.afyonturkeligazetesi.com
Afyon Türkeli

KOBİ'LERİN FİNANSA ERİŞİM OLANAKLARI

ATSO tarafından hazırlanan, Avrupa Birliği tarafından kabul edilen KOBİ'lere Finans Yönetimi Eğitimi-KOBİ Akademisi Projesi çerçevesinde oluşturulan ATSO KOBİ Akademisi etkinlik takvimi doğrultusunda "Finans Yönetimi ve Finans'a Erişim Olanakları Eğitimi" verildi.

Eğitimin açılış konuşmasını yapan ATSO Yönetim Kurulu Üyesi Hayrettin Güzbey, "Ülkemizdeki ve dünyadaki işletmelerin büyük kısmı KOBİ olarak adlandırdığımız Küçük ve Orta Ölçekli İşletmeler'dir. KOBİ'lerin yeni yatırım yapma kararı aldıklarında ve sermayelerini arbırma çabasına girdiklerinde karşılaştıkları en büyük sorun, finansın yönetimi ve finansa erişimdir. Afyonkarahisar Ticaret ve Sanayi Odası olarak biz de bu sorundan hareketle bir Avrupa Birliği projesi hazırladık" dedi.

ATSO, ÖNEMLİ FAALİYETLERE İMZA ATIYOR

Proje çerçevesinde önemli faaliyetler yapılmaya başlandığına dikkat çeken Güzbey, "KOBİ'lere Finans Yönetimi Eğitimi-KOBİ Akademisi adıyla kabul edilen projemizin ilk toplantısına Şubat ayı içinde ev sahipliği yaptık. Projenin ikinci toplantısı Ekim ayı içinde İspanya'da gerçekleştirildi. Proje çerçevesinde KOBİ'lerin finans yönetimi ve finansa erişimini kolaylaştıracağız. Toplantıların yanı sıra şu anda yapmakta olduğumuz gibi eğitimler de düzenleyeceğiz. Bunun yanı sıra, uzaktan eğitim modülleri hazırlayarak firmalarımızın 7 gün 24 saat bilgilenmesini sağlayacağız. ATSO KOBİ Akademisi'nin devamı olarak hazırlamakta olduğumuz KOBİ Hastanesi projemiz de ön elemeden geçti. Projenin son aşaması için çalışmalarımızı sürdürüyoruz. Ekonomimizin can damarı olan KOBİ'lerimizin ayakta durması, güçlenmesi ve daha çok üretim yapması, bizim için çok önemlidir" ifadelerini kullandı.

KAPSAMLI SUNUMLAR YAPILDI

aAçılış konuşmasının ardından ATSO Genel Sekreteri Ali Şenol, KOBİ'lere Finans Yönetimi Eğitimi-KOBİ Akademisi Projesi Bilgilendirme Sunumu yaptı. Toplantı, Başkent Üniversitesi Öğretim Üyesi Dr. Soner Gökten tarafından verilen Finans Yönetimi Eğitimi, Türkiye Finans Yöneticileri Vakfı Genel Sekreteri M. Ferhan Kaptan tarafından verilen Kredi Sistemine Erişim Eğitimi ile devam etti. Toplantıda MKV Uluslararası Danışmanlık Eğitim ve Ticaret Ltd.Şti. Müdürü Dilek Volkan da E-Öğrenme Platformu Bilgilendirme Sunumu yaptı. >>Haber merkezi

'Milli Teknoloji'de Milli Seferberlik'

"Milli Teknoloji, Güçlü Sanayi Hamlesi Yolunda Sanayimizin Geleceği: Sorunlar ve Çözüm Önerileri" toplantısında konuşan ATSO Yönetim Kurulu Başkanı Hüsnü Serteser, yapısal reformlar yapılarak, Milli Teknoloji üretimin milli seferberlik içinde yapılması gerektiğini belirtti.

Serteser, Milli Teknoloji üretiminin sağlıklı bir şekilde yapılması için yapısal reformların yapılması gerektiğini ifade etti.

"Milli Teknoloji, Güçlü Sanayi Hamlesi Yolunda Sanayimizin Geleceği: Sorunlar ve Çözüm Önerileri". Akrones Otel'de gerçekleştirildi. Zafer Kalkınma Ajansı tarafından düzenlenen toplantıya Zafer Kalkınma Ajansı Yönetim Kurulu Başkanı Manisa Valisi Ahmet Deniz, Afyonkarahisar Valisi Mustafa Tutulmaz, Uşak Valisi Funda Kocabıyık, Kütahya Valisi Dr. Ömer Toraman, Afyonkarahisar Ticaret ve Sanayi Odası (ATSO) Yönetim Kurulu Başkanı Hüsnü Serteser ve Zafer Kalkınma Ajansı Yönetim Kurulu Üyeleri ile iş adamları ve akademisyenler katıldı.

"İTHAL ÜRÜN ENVANTERİ ÇIKARILMALI"

Toplantıda söz alan ATSO Yönetim Kurulu Başkanı Hüsnü Serteser, Milli Teknoloji-Güçlü Sanayi Hamlesi hakkındaki önerilerini gündeme getirdi. Serteser, "Milli Sanayi ve Güçlü Teknoloji alanında yapısal reformların yapılması gerektiğine inanıyorum. Sanayi ve Teknoloji Bakanlığımız mevcut kurumları vasıtasıyla 1 milyon doların üstünde ithal edilen tüm ürünlerin envanterini çıkarmalıdır. Bu envanter, ülkedeki tüm üniversitelere, Teknokent'lere, Organize Sanayi Bölgeleri'ne, Kalkınma Ajansları'na, Ticaret ve Sanayi Odaları'na, Sanayi Odaları'na gönderilmelidir" dedi.

"MİLLİ SEFERBERLİKLE TEKNOLOJİK ÜRETİM YAPILMALI"

Verilecek desteklerin bu envanter çerçevesinde sunulması gerektiğine dikkat çeken Serteser, "Bu envanter şehir bazında olabilir, TR33 bölgesinde olduğu gibi bölgesel anlamda olabilir. Bu kurumlardan oluşan bir komisyon kurulur. Kalkınma Ajansı vasıtasıyla sahaya çıkılmalı. Bu ürünleri hangi sanayicinin, hangi esnafın üretebileceği kimlerin bu konuda altyapıya sahip olduğu tespit edilip bunlar desteklenmelidir. Aslında bu, milli teknolojide milli seferberlik anlamına geliyor. Bunun acil bir şekilde yapılması gerektiğine inanıyorum. Bunun çok önemli olduğunu düşünüyorum" diye konuştu.

İHA VE SİHA HATIRLATMASI

Milli teknolojinin ne kadar önemli olduğunu İnsansız Hava Araçları ve Silahlı İnsansız Hava Araçlarının kullanımında görüldüğünü hatırlatan Serteser, "Biz milli teknolojinin ne kadar önemli olduğunu çok yeni anladık. İHA'lar ve SİHA'larda bize destek sağlanmadığı için bunları üretmeye ihtiyacımız vardı. Çok kısa zamanda da bunları operasyonlarda kullandık ve başarıya ulaştık. Burada milli teknolojinin ne kadar önemli olduğunu hükümetimiz ve devletimiz gördü. Biz milli teknolojinin önemini böyle anlamış olduk. Bu şekilde de bunu geliştirmeye çalışıyoruz. Burada yapacağımız ilk iş, 1 milyon doların üzerinde ithal edilen mamul ve yarı mamullerin envanterinin çıkarılmasıdır" ifadelerini kullandı.

"İHTİYAÇ FAZLASI TESİSE İZİN VERİLMEMELİ"

Serteser, konuşmasına şöyle devam etti: "Yine bölgesel yakınlaşmıla her bölgede Orta ve Yüksek Teknolojili Bölgesel Organize Sanayi Bölgeleri kurulmalıdır. Bölgedeki Teknokent'lerin burada ofisleri olmalıdır. Buradaki yöneticilerle akademisyenlerin ortak çalışma yapması gerekmektedir. Bakanlık tarafından acilen Kalkınma Ajansları'na şöyle bir görev verilmelidir: Bütün bölgedeki sanayi envanteri de çıkarılmalıdır. Öyle sektörler var ki o sektörlerde ihtiyaç fazlası var. O sektörlere yatırım yapılıyor. Kimse de 'Bu sektöre neden yatırım yapıyorsun' diye uyarmıyor. Bu envanter çıkartılıp bölgedeki ihtiyaç fazlası tesisler varsa bundan sonra yapılacak tesislere ruhsat verilmemelidir. Zaten sanayi envanteri çıkarılıp hangi sektörlere ihtiyaç olduğu görüldükten sonra sektörlerdeki ihtiyaç fazlası tesislere izin verilmemeli, ruhsat verilmemeli. Ama bir kişi yatırım yapacaksa o bölgede ihtiyaç olan yatırımlara yönlendirme yapılmalıdır. Bu, ülkemizdeki kaynak israfını da önleyecektir. Küçük esnaf, küçük üretici mutlaka teknoloji ile buluşturulmalıdır. Yoğun sektörlerde kümelenme yapılarak bunların ihtiyaçları tespit edilip hepsinin kullanacağı ortak teknoloji tesisleri, üretim yapabileceği sistemlerle buluşturulmalıdır."

>>>Fatma Yıldız

'En büyük sorunlar erişim ve yönetim'

Gazete 3
Değişimin Öncüsü
www.gazete3.net

Güzbey, KOBİ'lerin yaşadığı en büyük sorunların finansa erişim ve finansın yönetimi olduğunu söyledi.

ATSO KOBİ Akademisi etkinlik takvimi çerçevesinde, Finans Yönetimi ve Finansa Erişim Olanakları Eğitimi düzenlendi. Eğitimde açılış konuşmasını yapan Afyonkarahisar Ticaret ve Sanayi Odası Yönetim Kurul Üyesi Hayrettin Güzbey, "KOBİ'lerin yeni yatırım yapma kararı aldıklarında ve sermayelerini artırma çabasına girdiklerinde karşılaştıkları en büyük sorun, finansın yönetimi ve finansa erişimdir" dedi.

Afyonkarahisar Ticaret ve Sanayi Odası (ATSO) tarafından hazırlanan, Avrupa Birliği tarafından kabul edilen KOBİ'lere Finans Yönetimi Eğitimi-KOBİ Akademisi Projesi çerçevesinde oluşturulan ATSO KOBİ Akademisi etkinlik takvimi doğrultusunda "Finans Yönetimi ve Finans'a Erişim Olanakları Eğitimi" verildi.

EN BÜYÜK SORUN FİNANSA ERİŞİM

Eğitimin açılış konuşmasını yapan ATSO Yönetim Kurulu Üyesi Hayrettin Güzbey, "Ülkemizdeki ve dünyadaki işletmelerin büyük kısmı KOBİ olarak adlandırdığımız Küçük ve Orta Ölçekli İşletmeler'dir. KOBİ'lerin yeni yatırım yapma kararı aldıklarında ve sermayelerini artırma çabasına girdiklerinde karşılaştıkları en büyük sorun, finansın yönetimi ve finansa erişimdir. Afyonkarahisar Ticaret ve Sanayi Odası olarak biz de bu sorundan hareketle bir Avrupa Birliği projesi hazırladık" dedi.

ATSO, ÖNEMLİ FAALİYETLERE İMZA ATIYOR

Proje çerçevesinde önemli faaliyetler yapılmaya başlandığına dikkat çeken Güzbey, "KOBİ'lere Finans Yönetimi Eğitimi-KOBİ Akademisi adıyla kabul edilen projemizin ilk toplantısına Şubat ayı içinde ev sahipliği yaptık. Projenin ikinci toplantısı Ekim ayı içinde İspanya'da gerçekleştirildi. Proje çerçevesinde KOBİ'lerin finans yönetimi ve finansa erişimini kolaylaştıracağız. Toplantıların yanı sıra şu anda yapmakta olduğumuz gibi eğitimler de düzenleyeceğiz. Bunun yanı sıra, uzaktan eğitim modülleri hazırlayarak firmalarımızın 7 gün 24 saat bilgilenmesini sağlayacağız. ATSO KOBİ Akademisi'nin devamı olarak hazırlamakta olduğumuz KOBİ Hastanesi projemiz de ön elemeden geçti. Projenin son aşaması için çalışmalarımızı sürdürüyoruz. Ekonomimizin can damarı olan KOBİ'lerimizin ayakta durması, güçlenmesi ve daha çok üretim yapması, bizim için çok önemlidir" ifadelerini kullandı.

KAPSAMLI SUNUMLAR YAPILDI

Açılış konuşmasının ardından ATSO Genel Sekreteri Ali Şenol, KOBİ'lere Finans Yönetimi Eğitimi-KOBİ Akademisi Projesi Bilgilendirme Sunumu yaptı. Toplantı, Başkent Üniversitesi Öğretim Üyesi Dr. Soner Gökten tarafından verilen Finans Yönetimi Eğitimi; Türkiye Finans Yöneticileri Vakfı Genel Sekreteri M. Ferhan Kaptan tarafından verilen Kredi Sistemine Erişim Eğitimi ile devam etti. Toplantıda MKV Uluslararası Danışmanlık Eğitim ve Ticaret Ltd.Şti. Müdürü Dilek Volkan da E-Öğrenme Platformu Bilgilendirme Sunumu yaptı.

>>>Mehmet Tabak

ATSO'da KOBİ'lere yönelik olarak Finansa Erişim ve Finans Yönetimi eğitimi verildi.

"Yapısal reformlar yapılmalı"

Afyonkarahisar Ticaret ve Sanayi Odası Yönetim Kurulu Başkanı Hüsnü Serteser, Zafer Kalkınma Ajansı tarafından düzenlenen "Milli Teknoloji, Güçlü Sanayi Hamlesi Yolunda Sanayimizin Geleceği: Sorunlar ve Çözüm Önerileri" toplantısında söz alarak önerilerini dile getirdi

"Milli Teknoloji, Güçlü Sanayi Hamlesi Yolunda Sanayimizin Geleceği: Sorunlar ve Çözüm Önerileri", Akrones Otel'de gerçekleştirildi. Zafer Kalkınma Ajansı tarafından düzenlenen toplantıya Zafer Kalkınma Ajansı Yönetim Kurulu Başkanı Manisa Valisi Ahmet Deniz, Afyonkarahisar Valisi Mustafa Tutulmaz, Uşak Valisi Funda Kocabıyık, Kütahya Valisi Dr. Ömer Toraman, Afyonkarahisar Ticaret ve Sanayi Odası (ATSO) Yönetim Kurulu Başkanı Hüsnü Serteser ve Zafer Kalkınma Ajansı Yönetim Kurulu Üyeleri ile işadamları ve akademisyenler katıldı.

İTHAL ÜRÜN ENVANTERİ ÇIKARILMALI

Toplantıda söz alan ATSO Yönetim Kurulu Başkanı Hüsnü Serteser, Milli Teknoloji-Güçlü Sanayi Hamlesi hakkındaki önerilerini gündeme getirdi. Serteser, "Milli Sanayi ve Güçlü Teknoloji alanında yapısal reformların yapılması gerektiğine inanıyorum. Sanayi ve Teknoloji Bakanlığımız mevcut kurumları vasıtasıyla 1 milyon doların üstünde ithal edilen tüm ürünlerin envanterini çıkarmalıdır. Bu envanter, ülkedeki tüm üniversitelere, Teknokentler'e, Organize Sanayi Bölgeleri'ne, Kalkınma Ajanslarına, Ticaret ve Sanayi Odaları'na, Sanayi Odaları'na gönderilmelidir" dedi.

MİLLİ TEKNOLOJİDE MİLLİ SEFERBERLİK

Verilecek desteklerin bu envanter çerçevesinde sunulması gerektiğine dikkat çeken Serteser, "Bu envanter şehir bazında olabilir, TR33 bölgesinde olduğu gibi bölgesel anlamda olabilir. Bu kurumlardan oluşan bir komisyon kurulur. Kalkınma Ajansı vasıtasıyla sahaya çıkılmalı. Bu ürünleri hangi sanayicinin, hangi esnafın üretebileceği kimlerin bu konuda altyapıya sahip olduğu tespit edilip bunlar desteklenmelidir. Aslında bu, milli teknolojide milli seferberlik anlamına geliyor. Bunun acil bir şekilde yapılması gerektiğine inanıyorum. Bunun çok önemli olduğunu düşünüyorum" diye konuştu.

İHA VE SİHA HATIRLATMASI

Milli teknolojinin ne kadar önemli olduğunu İnsansız Hava Araçları ve Silahlı İnsansız Hava Araçları'nın kullanımında görüldüğünü hatırlatan Serteser, "Biz milli teknolojinin ne kadar önemli olduğunu çok yeni anladık. İHA'lar ve SİHA'larda bize destek sağlanmadığı için bunları üretmeye ihtiyacımız vardı. Çok kısa zamanda da bunları operasyonlarda kullandık ve başarıya ulaştık. Burada milli teknolojinin ne kadar önemli olduğunu hükümetimiz ve devletimiz gördü. Biz milli teknolojinin önemini böyle anlamış olduk. Bu şekilde de bunu geliştirmeye çalışıyoruz. Burada yapacağımız ilk iş, 1 milyon doların üzerinde ithal edilen mamul ve yarı mamullerin envanterinin çıkarılmasıdır" ifadelerini kullandı.

Finansa erişim olanakları masaya yatırıldı

ATSO KOBİ Akademisi etkinlik takvimi çerçevesinde, Finans Yönetimi ve Finansa Erişim Olanakları Eğitimi düzenlendi. Eğitimde açılış konuşmasını yapan Afyonkarahisar Ticaret ve Sanayi Odası Yönetim Kurul Üyesi Hayrettin Güzbey, "KOBİ'lerin yeni yatırım yapma kararı aldıklarında ve sermayelerini artırma çabasına girdiklerinde karşılaştıkları en büyük sorun, finansın yönetimi ve finansa erişimdir" dedi.

AFYONKARAHİSAR Ticaret ve Sanayi Odası (ATSO) tarafından hazırlanan, Avrupa Birliği tarafından kabul edilen KOBİ'lere Finans Yönetimi Eğitimi-KOBİ Akademisi Projesi çerçevesinde oluşturulan ATSO KOBİ Akademisi etkinlik takvimi doğrultusunda "Finans Yönetimi ve Finans'a Erişim Olanakları Eğitimi" verildi.

EN BÜYÜK SORUN FİNANSA ERİŞİM

Eğitimin açılış konuşmasını yapan ATSO Yönetim Kurulu Üyesi Hayrettin Güzbey, "Ülkemizdeki ve dünyadaki işletmelerin büyük kısmı KOBİ olarak adlandırdığınız Küçük ve Orta Ölçekli İşletmeler'dir. KOBİ'lerin yeni yatırım yapma kararı aldıklarında ve sermayelerini artırma çabasına girdiklerinde karşılaştıkları en büyük sorun, finansın yönetimi ve finansa erişimdir. Afyonkarahisar Ticaret ve Sanayi Odası olarak biz de bu sorundan hareketle bir Avrupa Birliği projesi hazırladık" dedi.

ATSO, ÖNEMLİ FAALİYETLERE İMZA ATIYOR

Proje çerçevesinde önemli faaliyetler yapılmaya başlandığına dikkat çeken Güzbey, "KOBİ'lere Finans Yönetimi Eğitimi-KOBİ Akademisi adıyla kabul edilen projemizin ilk toplantısına Şubat ayı içinde ev sahipliği yaptık. Projenin ikinci toplantısı Ekim ayı içinde İspanya'da gerçekleştirildi. Proje çerçevesinde KOBİ'lerin finans yönetimi ve finansa erişimini kolaylaştıracağız. Toplantıların yanı sıra şu anda yapmakta olduğumuz gibi eğitimler de düzenleyeceğiz. Bunun yanı sıra, uzaktan eğitim modülleri hazırlayarak firmalarımızın 7 gün 24 saat bilgilenmesini sağlayacağız. ATSO KOBİ Akademisi'nin devamı olarak hazırlamakta olduğumuz KOBİ Hastanesi projemiz de ön elemeden geçti. Projenin son aşaması için çalışmalarımızı sürdürüyoruz. Ekonomimizin can damarı olan KOBİ'lerimizin ayakta durması, güçlenmesi ve daha çok üretim yapması, bizim için çok önemlidir" ifadelerini kullandı.

KAPSAMLI SUNUMLAR YAPILDI

Açılış konuşmasının ardından ATSO Genel Sekreteri Ali Şenol, KOBİ'lere Finans Yönetimi Eğitimi-KOBİ Akademisi Projesi Bilgilendirme Sunumu yaptı. Toplantı, Başkent Üniversitesi Öğretim Üyesi Dr. Soner Gökten tarafından verilen Finans Yönetimi Eğitimi; Türkiye Finans Yöneticileri Vakfı Genel Sekreteri M. Ferhan Kaptan tarafından verilen Kredi Sistemine Erişim Eğitimi ile devam etti. Toplantıda MKV Uluslararası Danışmanlık Eğitim ve Ticaret Ltd.Sti. Müdürü Dilek Volkan da E-Öğrenme Platformu Bilgilendirme Sunumu yaptı.

AFYONKARAHİSAR HİSAR
Günlük Tarafsız Siyasi Gazete www.afyonhisargazetesi.com

Serteser: Yapısal reformlar yapılmalı

Afyonkarahisar Ticaret ve Sanayi Odası Yönetim Kurulu Başkanı Hüsnü Serteser, Zafer Kalkınma Ajansı tarafından düzenlenen "Milli Teknoloji, Güçlü Sanayi Hamlesi Yolunda Sanayimizin Geleceği: Sorunlar ve Çözüm Önerileri"toplantısında söz alarak önerilerini dile getirdi.

Afyonkarahisar Ticaret ve Sanayi Odası Yönetim Kurulu Başkanı Hüsnü Serteser, Zafer Kalkınma Ajansı tarafından düzenlenen "Milli Teknoloji, Güçlü Sanayi Hamlesi Yolunda Sanayimizin Geleceği: Sorunlar ve Çözüm Önerileri"toplantısında söz alarak önerilerini dile getirdi.

"Milli Teknoloji, Güçlü Sanayi Hamlesi Yolunda Sanayimizin Geleceği: Sorunlar ve Çözüm Önerileri", Akcones Otel'de gerçekleştirildi. Zafer Kalkınma Ajansı tarafından düzenlenen toplantıya Zafer Kalkınma Ajansı Yönetim Kurulu Başkanı Manisa Valisi Ahmet Deniz, Afyonkarahisar Valisi Mustafa Tutulmaz, Uşak Valisi Funda Kocabıyık, Kütahya Valisi Dr. Ömer Toraman, Afyonkarahisar Ticaret ve Sanayi Odası (ATSO) Yönetim Kurulu Başkanı Hüsnü Serteser ve Zafer Kalkınma Ajansı Yönetim Kurulu Üyeleri ile işadamları ve akademisyenler katıldı.

İTHAL ÜRÜN ENVANTERİ ÇIKARILMALI

Toplantıda söz alan ATSO Yönetim Kurulu Başkanı Hüsnü Serteser, Milli Teknoloji-Güçlü Sanayi Hamlesi hakkındaki önerilerini gündeme getirdi. Serteser, "Milli Sanayi ve Güçlü Teknoloji alanında yapısal reformların yapılması gerektiğine inanıyorum. Sanayi ve Teknoloji Bakanlığımız mevcut kurumları vasıtasıyla 1 milyon doların üstünde ithal edilen tüm ürünlerin envanterini çıkarmalıdır. Bu envanter, ülkedeki tüm üniversitelere, Teknokentler'e, Organize Sanayi Bölgelerine, Kalkınma Ajanslarına, Ticaret ve Sanayi Odaları'na, Sanayi Odaları'na gönderilmelidir" dedi.

MİLLİ TEKNOLOJİDE MİLLİ SEFERBERLİK

Verilecek desteklerin bu envanter çerçevesinde sunulması gerektiğine dikkat çeken Serteser, "Bu envanter şehir bazında olabilir, TR83 bölgesinde olduğu gibi bölgesel anlamda olabilir. Bu kurumlardan oluşan bir komisyon kurulur. Kalkınma Ajansı vasıtasıyla tahaya çıkılmalı. Bu ürünün hangi sanayinin, hangi esnafın üretebileceği kimlerin, bu konuda altyapıya sahip olduğu tespit edilip bunlar desteklenmelidir. Aşağıda bu, milli teknolojide milli seferberlik anlamına geliyor. Bunun acil bir şekilde yapılması gerektiğine inanıyorum. Bunun çok önemli olduğunu düşünüyorum" diye konuştu.

İHA VE SİHA HATIRLATMASI

Milli teknolojinin ne kadar önemli olduğunu İnsansız Hava Araçları ve Silahlı İnsansız Hava Araçları'nın kullanımında görüldüğünü hatırlatan Serteser, "Biz milli teknolojinin ne kadar önemli olduğunu çok yeni anladık. İHA'lar ve SİHA'larda bize destek sağlanmadığı için bunları üretmeye ihtiyacımız vardı. Çok kısa zamanda da bunları operasyonlarda kullandık ve başarıya ulaştık. Burada milli teknolojinin ne kadar önemli olduğunu hükümetimiz ve devletimiz gördü. Biz milli teknolojinin önemini böyle anlamış olduk. Bu şekilde de bunu geliştirmeye çalışıyoruz. Burada yapacağımız ilk iş, 1 milyon dolar üzerinde ithal edilen mamul ve yarı mamullerin envanterini çıkarılmasıdır" ifadelerini kullandı.

İHTİYAÇ FAZLASI TESİSE İZİN VERİLMEMELİ

Serteser, konuşmasına şöyle devam etti:

"Yine bölgesel yaklaşımla her bölgede Orta ve Yüksek Teknoloji Bölgesel Organize Sanayi Bölgeleri kurulmalıdır. Bölgedeki Teknokentler'in burada ofisleri olmalıdır. Buradaki yönetim ofislerle akademisyenlerin ortak çalışma yapması gerekmektedir. Bakanlık tarafından acilen Kalkınma Ajansları'na şöyle bir görev verilmelidir:

Bütün bölgedeki sanayi envanteri da çıkarılmalıdır. Öyle sektörler var ki o sektörlerde ihtiyaç fazlası var.

O sektörlere yatırım yapılıyor. Kimse de 'Bu sektöre neden yatırım yapıyorsun' diye uyarmıyor. Bu envanter çıkartılıp bölgedeki ihtiyaç fazlası tesisler varsa bundan sonra yapılacak tesislere ruhsat verilmemelidir.

Zaten sanayi envanteri çıkarılıp hangi sektörlere ihtiyaç olduğu görüldükten sonra sektörlerdeki ihtiyaç fazlası tesislere izin verilmemeli, ruhsat verilmemeli.

Ama bir kişi yatırım yapacaksa o bölgede ihtiyaç olan yatırımlara yönlendirme yapılmalıdır. Bu, ülkemizdeki kayıtsız istihdamı da önleyecektir. Küçük esnaf, küçük üretici mutlaka teknoloji ile buluşturulmalıdır.

Yoğun sektörlerde kümelenme yaparak bunların ihtiyaçları tespit edilip hepsinin kullanacağı ortak teknoloji tesisleri, üretim yapabileceği sistemlerle buluşturulmalıdır," dedi.

>> Nuri Kuzu

KOBİ'lerin finansa erişim olanakları masaya yatırıldı

Hayrettin Güzbey

ATSO KOBİ Akademisi etkinlik takvimi çerçevesinde, Finans Yönetimi ve Finansa Erişim Olanakları Eğitimi düzenlendi. Eğitimde açılış konuşmasını yapan Afyonkarahisar Ticaret ve Sanayi Odası Yönetim Kurul Üyesi Hayrettin Güzbey, "KOBİ'lerin yeni yatırım yapma kararı aldıklarında ve sermayelerini artırma çabasına girdiklerinde karşılaştıkları en büyük sorun, finansın yönetimi ve finansa erişimdir" dedi.

Afyonkarahisar Ticaret ve Sanayi Odası (ATSO) tarafından hazırlanan, Avrupa Birliği tarafından kabul edilen KOBİ'lere Finans Yönetimi Eğitimi-KOBİ Akademisi Projesi çerçevesinde oluşturulan ATSO KOBİ Akademisi etkinlik takvimi doğrultusunda "Finans Yönetimi ve Finans'a Erişim Olanakları Eğitimi" verildi.

EN BÜYÜK SORUN FİNANSA ERİŞİM

Eğitimin açılış konuşmasını yapan ATSO Yönetim Kurulu Üyesi Hayrettin Güzbey, "Ülkemizdeki ve dünyadaki işletmelerin büyük kısmı KOBİ olarak adlandırdığımız Küçük ve Orta Ölçekli İşletmeler'dir. KOBİ'lerin yeni yatırım yapma kararı aldıklarında ve sermayelerini artırma çabasına girdiklerinde karşılaştıkları en büyük sorun, finansın yönetimi ve finansa erişimdir. Afyonkarahisar Ticaret ve Sanayi Odası olarak biz de bu sorundan hareketle bir Avrupa Birliği projesi hazırladık" dedi.

ATSO, ÖNEMLİ FAALİYETLERE İMZA ATIYOR

Proje çerçevesinde önemli faaliyetler yapılmaya başlandığına dikkat çeken Güzbey, "KOBİ'lere Finans Yönetimi Eğitimi-KOBİ Akademisi adıyla kabul edilen projemizin ilk toplantısına Şubat ayı içinde ev sahipliği yaptık. Projenin ikinci toplantısı Ekim ayı içinde İspanya'da gerçekleştirildi. Proje çerçevesinde KOBİ'lerin finans yönetimi ve finansa erişimini kolaylaştıracağız. Toplantıların yanı sıra şu anda yapmakta olduğumuz gibi eğitimler de düzenleyeceğiz. Bunun yanı sıra, uzaktan eğitim modülleri hazırlayarak firmalarımızın 7 gün 24 saat bilgilenmesini sağlayacağız. ATSO KOBİ Akademisi'nin devamı olarak hazırlamakta olduğumuz KOBİ Hastanesi projemiz de ön elemeden geçti. Projenin son aşaması için çalışmalarımızı sürdürüyoruz. Ekonomimizin can damarı olan KOBİ'lerimizin ayakta durması, güçlenmesi ve daha çok üretim yapması, bizim için çok önemlidir" ifadelerini kullandı.

KAPSAMLI SUNUMLAR YAPILDI

Açılış konuşmasının ardından ATSO Genel Sekreteri Ali Şenol, KOBİ'lere Finans Yönetimi Eğitimi-KOBİ Akademisi Projesi Bilgilendirme Sunumu yaptı. Toplantı, Başkent Üniversitesi Öğretim Üyesi Dr. Soner Gökten tarafından verilen Finans Yönetimi Eğitimi; Türkiye Finans Yöneticileri Vakfı Genel Sekreteri M. Ferhan Kaptan tarafından verilen Kredi Sistemine Erişim Eğitimi ile devam etti. Toplantıda MKV Uluslararası Danışmanlık Eğitim ve Ticaret Ltd.Şti. Müdürü Dilek Volkan da E-Öğrenme Platformu Bilgilendirme Sunumu yaptı. **>> Hanife Kuzu**

Kadınana
Sesiniz, Gözünüz, Kulağınız
Günlük Tarafsız Siyasi Gazete

Afyon'da "Milli Teklonoji"nin geleceği ele alındı

Zafer Kalkınma Ajansı tarafından düzenlenen "Milli Teknoloji, Güçlü Sanayi Hamlesi Yolunda Sanayimizin Geleceği: Sorunlar ve Çözüm Önerileri" toplantısına Afyonkarahisar ev sahipliği yaptı

Akusnes Otel'de gerçekleştirilen ve Zafer Kalkınma Ajansı tarafından düzenlenen "Milli Teknoloji, Güçlü Sanayi Hamlesi Yolunda Sanayimizin Geleceği: Sorunlar ve Çözüm Önerileri" toplantıya Vali Mustafa Tutulmaz'ın yanı sıra Zafer Kalkınma Ajansı Yönetim Kurulu Başkanı Manisa Valisi Ahmet Deniz, Uşak Valisi Funda Kocabıyık, Kütahya Valisi Dr. Ömer Toraman ve yönetim kurulu üyeleri ile kamu kurum ve kuruluş temsilcileri, Afyonkarahisar Ticaret ve Sanayi Odaları temsilcileri, Ticaret Borsası yetkilileri, organize sanayi bölgelerinin yetkilileri ile işadamları ve işkolcuları, sivil toplum örgütü temsilcileri katıldı.

"BU MİLLET İSTERSE YAPAR"

Toplantıyı açılış konuşmasını yapan Manisa Valisi Ahmet Deniz, "Hepinizi en içten dileklerimle selamlıyor; "Milli Teknoloji, Güçlü Sanayi Hamlesi Yolunda Sanayimizin Geleceği: Sorunlar ve Çözüm Önerileri" gündemiyle toplanan Ajansımız Yönetim Kurulu Toplantısı'na hoş geldiniz diyorum. Gelişmiş toplumlara bakdığımız zaman bu toplumların temel özelliğinin bilgiye sahip olmak olduğunu görüyoruz. Bilgi ve teknolojiye sahip ülkelerin kalkındığını, geliştiğini görüyoruz. Bunun birçok birçok örneği var. Hep verdiğimiz örnek biliyorsunuz, en fazla Dünya'da Almanya örneğini veriyoruz. Almanya 2. Dünya Savaşı'ndan çıktı, mağlup oldu ama yerli üretimle, yerli sanayiyle, güçlü sanayiyle nerede geldiğini görüyoruz. Şu anda 1 trilyon 300 milyar dolar ihracatı ile 3-4 yıl öncesine kadar dünyada birinci sıradaydı. Şimdi Çin 2 trilyon dolarla 1. sıraya geçti. Almanya 2. sırada. Aslında bunu benzer örnek verebileceğimiz birçok ülke var. Temel özelliği teknoloji, yerli üretim ve güçlü şirketlerdir. Hatta son dönemde artık sadece teknoloji üretmek de yetmemeye başladı. Artık katma değeri yüksek ürün üretmek zorundalısınız. Başka çare yok, çünkü acımasız bir rekabet çağındayız. Şimdi Almanya 4.0'ı konuşmaya başladı ve uygulıyor. Yani Almanya 4.0 diyelim, yapay zeka dedi ve bütün üretimi daha hızlı yapmaya başladı. Bunu biziler ile yapmak zorundayız. Bizlerde Ülkemizin 2023 hedefleri arasına ciddi hedefler koydık. 2 trilyon dolar gayrisafi milli hâsıla dedik. 1 trilyon dolar dış ticaret hacmi ve 500 milyar dolar ihracat hedefimiz var. Bu ihracata ancak yüksek teknolojiye yatırım yaparak ulaşabiliriz. Bu yolda hükümetimiz, Sayın Cumhurbaşkanımızın liderliğinde çok mesafe aldı. Sanayi ve Teknoloji Bakanlığımız, sanayicilerimize ciddi destekler sağlıyor. ARGE yatırımları çok hızlı bir şekilde artmaya başladı. Bu güzel gelişmeler bizlere ümit veriyor. Özellikle 15 Temmuz hain darbe girişiminden bir ay sonra Türkiye olarak, Fırat Kalkanı operasyonu ve daha sonra da Zeytin Dalı operasyonu gerçekleştirdik. Bun daha önce Batman Valisi'ydim, Manisa'ya yeni geldim. İHA ve SİHA'ların ana merkezlerinden bir tanesi de Batman ilidir. Orada yapılan o operasyonları çok yakından izleme fırsatımız oldu. Yerli ve milli teknolojinin ne kadar kıymetli ve ne kadar önemli olduğuna bir kez daha şahit olduk. Eğer o teknolojiye biz sahip olmasaydık, yazılımlarını kendimiz yazmasaydık ve yüzde 90'a yakın yerli malat olmasaydı; bizim böyle bir operasyonu kısa sürede başarılı bir şekilde gerçekleştirme şansımız olmazdı. Biziler, Gazi Mustafa Kemal Atatürk'ün liderliğinde, yıktığı Cumhuriyeti kurmuş bir milletin fertleriyiz. Cihan İmparatorluğu üzerine kurulmuş bir Cumhuriyetin evlatlarıyız. Bu millet istense yapar. İnşallah 21. yüzyıl bu milletin çağı olacak." dedi.

Toplantıda Zafer Kalkınma Ajansı yetkilileri tarafından yapılan "Sanayicimizin Geleceği, Sorunlar ve Çözüm Önerileri" adlı sunumun ardından, Finansmana Erişim (İşletme ve Yatırım Sermayesi), Beşeri Sermaye, Kurumsal Yapılanma, Fiziki Altyapı, Ulusal ve Uluslararası Pazara Erişim ve Tutunma, Üretim Maliyetleri, Devlet Destekleri, Kalite ve Markalaşma, Profesyonel Danışmanlık Gereksinimi, Hammadde Dair Sorunlar, Ekonomik Belirsizlik gibi günün maddelerinin değerlendirilmesi, çözüm önerilerinin sunulması ve değerlendirilmesi konularının yer aldığı sunum gerçekleştirildi.

"MİLLİ TEKNOLOJİMİZİ KENDİNİZ GELİŞTİRMELİYİZ"

Toplantıda son bölümünde konuşan Vali Mustafa Tutulmaz, "Teknoloji üretmek sadece ticaretimiz geliştirmek için değil. Bağımsızlığımızın da kalıcı ve egemen bir devlet olabilmemiz için gerekliyiz. Terörle mücadelede bağımsızlığımızı sağlıyoruz. Bu sağlıyoruz ki hendeseye tüm savaşlar teknoloji savaşı haline çeldi. Meydanlarda gerçekleştirilen savaşlar bir dokuz yüz yetmişler ve ele fazla seksenlerin ortasında kaldı. Ondan sonra meydanda savaş kalmadı. Ama dünya şu anda savaş halinde, işte bu savaş teknolojide oluyor. Bizim milli teknolojimizi kendimiz geliştirmemiz, bu yönüyle çok çok önemlidir. Ancak burada bizim bir zihniyet değişikliğine gitmemiz lazım. Mevcut zihniyetle milli teknolojiyi tam olarak kazanabilmemiz mümkün değildir. Adamlar yapar, adamlar yapmaz, nasıl bir teknoloji vb. düşüncelerini bizim aşabilmemiz için bir kere zihniyet değişikliğini gerçekleştirmemiz lazım. Bu zihniyet değişikliğinde de birinci öncelik bana sorarsanız üretmek kültürünü oluşturmamızdır. İkincisi bana mühendislikten vazgeçmemiz lazım. Sanayicilerimiz çok teşekkür ediyorum. Gerçekten geçmişteki ülkelere baktığımızda çok çok ileri bir noktaya geldik. Ama hala bir Almanya'nın, Amerika'nın, Çin'in çok gerisindeyiz. Herhangi bir makine, herhangi bir ürün alınıyor. Daha sonra bu makine bozuluyor hemen benzerini yapıyoruz. Bunda çok başarılıyız. Ama biz, bizim dediğimiz ürünü şu ana kadar çıkarabilmiş değiliz. Savunma sanayimizde buna dikkat. Biraz önce başarılıyız dedik ama diğer ülkelerin yaptıklarını taklitle, belki taklitlide kendimize ustalarak bu başarıyı elde ettik. Sonuç olarak bizim bir kere zihniyet olarak üretme kültürümü ve iş ahlakımızı geliştirmemiz lazım. Tabi bunlar kendi başına, birden bire oluşan şeyler değil. Eğer biz üretme kültürümü, çalışma kültürümü ve iş ahlakımı geliştirebilsek teknolojide de ilerlemem çok fazla mümkün olmaz. Bu zihniyet değişikliğini ilkokuldan başlayarak üniversite eğitimi ile beraber devam ettirmemiz lazım." ifadelerini kullandı.

"İTHAL ÜRÜN ENVANTERİ ÇIKARILMALI"

Toplantıda söz alan ATSO Yönetim Kurulu Başkanı Hüseyin Sertsaç; Milli Teknoloji-Güçlü Sanayi Hamlesi hakkındaki önerilerini gündeme getirdi. Sertsaç; "Milli Sanayi ve Güçlü Teknoloji alanında yapacağımız yatırımlara geçildiğine inanıyorum. Sanayi ve Teknoloji Bakanlığımız mevcut konumlarımızı yapılacaksa 1 milyon dolarını üstünde ithal edilen tüm ürünlerin envanterini çıkarmalıdır. Bu envanter, ülkedeki tüm üniversitelere, Teknoloji Merkezlerine, Organize Sanayi Bölgelerine, Kalkınma Ajanslarına, Ticaret ve Sanayi Odalarına, Sanayi Odalarına gönderilmelidir" dedi.

BAKANLIĞA RAPOR SUNULACAK

Kahramanlara konuyla ilgili sorularının alınacak değerlendirmesiyle sona erdiğ toplantıda görüşülen sorunlar ve çözüm önerilerinin rapor halinde Sanayi ve Teknoloji Bakanlığına sunulacağı bildirildi.

"Ülkula gidiyorum" diye köydeki

GÜNLÜK TARAFSIZ SİYASİ GAZETE
Kocatepe

KOBİ'lerin finansa erişim olanakları masaya yatırıldı

ATSO KOBİ Akademisi etkinlik takvimi çerçevesinde, Finans Yönetimi ve Finansa Erişim Olanakları Eğitimi düzenlendi

Afyonkarahisar Ticaret ve Sanayi Odası (ATSO) tarafından hazırlanan, Avrupa Birliği tarafından kabul edilen KOBİ'lere Finans Yönetimi Eğitimi-KOBİ Akademisi Projesi çerçevesinde oluşturulan ATSO KOBİ Akademisi etkinlik takvimi doğrultusunda "Finans Yönetimi ve Finans'a Erişim Olanakları Eğitimi" verildi.

"EN BÜYÜK SORUN FİNANSA ERİŞİM"

Eğitimin açılış konuşmasını yapan ATSO Yönetim Kurulu Üyesi Hayrettin Güzbey, "Ülkemizdeki ve dünyadaki işletmelerin büyük kısmı KOBİ olarak adlandırdığımız Küçük ve Orta Ölçekli İşletmeler'dir. KOBİ'lerin yeni yatırım yapma kararı aldıklarında ve sermayelerini artırma çabasına girdiklerinde karşılaştıkları en büyük sorun, finansın yönetimi ve finansa erişimdir. Afyonkarahisar Ticaret ve Sanayi Odası olarak biz de bu sorundan hareketle bir Avrupa Birliği projesi hazırladık." dedi.

KAPSAMLI SUNUMLAR YAPILDI

Açılış konuşmasının ardından ATSO Genel Sekreteri Ali Şenol, KOBİ'lere Finans Yönetimi Eğitimi-KOBİ Akademisi Projesi Bilgilendirme Sunumu yaptı. Toplantı, Başkent Üniversitesi Öğretim Üyesi Dr. Soner Gökten tarafından verilen Finans Yönetimi Eğitimi; Türkiye Finans Yöneticileri Vakfı Genel Sekreteri M. Ferhan Kaptan tarafından verilen Kredi Sistemine Erişim Eğitimi ile devam etti. Toplantıda MKV Uluslararası Danışmanlık Eğitim ve Ticaret Ltd. Şti. Müdürü Dilek Volkan da E-Öğrenme Platformu Bilgilendirme Sunumu yaptı.

Serteser; "Küçük esnaf, küçük üretici mutlaka teknoloji ile buluşturulmalıdır. Yoğun sektörlerde kümelenme yapılarak bunların ihtiyaçları tespit edilip hepsinin kullanacağı ortak teknoloji tesisleri, üretim yapabileceği sistemlerle buluşturulmalıdır"

YAPISAL REFORMLAR YAPILMALI

Afyonkarahisar Ticaret ve Sanayi Odası Yönetim Kurulu Başkanı Husnu Serteser, Zafer Kalkınma Ajansı tarafından düzenlenen "Milli Teknoloji, Güçlü Sanayi Hamlesi Yolunda Sanayimizin Geleceği: Sorunlar ve Çözüm Önerileri" toplantısında söz alarak önerilerini dile getirdi

"BİLLİ TEKNOLOJİ, Güçlü Sanayi Hamlesi Yolunda Sanayimizin Geleceği: Sorunlar ve Çözüm Önerileri", Akrones Otel'de gerçekleştirildi. Zafer Kalkınma Ajansı tarafından düzenlenen toplantıya Zafer Kalkınma Ajansı Yönetim Kurulu Başkanı Mansur Yalın Ahmet Deniz, Afyonkarahisar Valisi Mustafa Tutulmaz, Uşak Valisi Funda Kocabıyık, Kütahya Valisi Dr. Cüneyt Toraman, Afyonkarahisar Ticaret ve Sanayi Odası (ATSO) Yönetim Kurulu Başkanı Husnu Serteser ve Zafer Kalkınma Ajansı Yönetim Kurulu Üyeleri ile işadamları ve akademisyenler katıldı.

Envanter çıkarılmalı

Toplantıda söz alan ATSO Yönetim Kurulu Başkanı Husnu Serteser, Milli Teknoloji-Güçlü Sanayi Hamlesi hakkındaki önerilerini gündeme getirdi. Serteser, "Milli Sanayi ve Güçlü Teknoloji alanında yapısal reformların yapılması gerektiğine inanıyorum. Sanayi ve Teknoloji Bakanlığımız mevcut kurumları vasıtasıyla 1 milyon dolarını üstünde ithal edilen tüm ürünlerin envanterini çıkarmalıdır. Bu envanter, ülkedeki tüm üniversitelere, Teknokentler'e, Organize Sanayi Bölgeleri'ne, Kalkınma Ajansları'na, Ticaret ve Sanayi Odaları'na, Sanayi Odaları'na gönderilmelidir" dedi.

Milli seferberlik

Verilecek desteklerin bu envanter çerçevesinde sunulması gerektiğine dikkat çeken Serteser, "Bu envanter şeffaf bakımda olabilir, TFZ0 bölgesinde olduğu gibi bölgesel anlamda olabilir. Bu kurumlardan oluşan bir komisyon kurulur. Kalkınma Ajansı vasıtasıyla sahaya çıkılmalı. Bu ürünün hangi sanayinin, hangi esnafın üretebileceği kimlerin bu konuda altyapıya sahip olduğu tespit edilip bunlar desteklenmelidir. Aslında bu, milli teknolojide milli seferberlik anlamına geliyor. Bunun acil bir şekilde yapılması gerektiğine inanıyorum. Bunun çok önemli olduğunu düşünüyorum" dedi.

Teknoloji önemli

Milli teknolojinin ne kadar önemli olduğunu İnsansız Hava Araçları ve Silahlı İnsansız Hava Araçları'nın kullanımında gördüğünü hatırlatan Serteser, "Bir milli teknolojinin ne kadar önemli olduğunu çok yeni anladık. İHAlar ve SİHAlarda bize destek sağlanmadığı için bunları üretmeye ihtiyacımız vardı. Çok kısa zamanda da bunları operasyonlarda kullandık ve başarıya ulaştık. Burada milli teknolojinin ne kadar önemli olduğunu hükumetimiz ve devletimiz gördü. Bir milli teknolojinin önemini böyle anlamış olduk. Bu şekilde de bunu geliştirmeye çalışıyoruz. Burada yapacağımız ilk iş, 1 milyon dolarını üzerinde ithal edilen mamul ve yarı mamullerin envanterinin çıkarılmasıdır" dedi.

Ortak çalışma önerisi

SERTESER, konuşmasına şöyle devam etti: "Yine bölgesel yaklaşımla her bölgede Orta ve Yüksek Teknoloji Bölgesel Organize Sanayi Bölgeleri kurulmalıdır. Bölgeden Teknokentler'in burada olması olmalıdır. Burasıdır yöresel olarak akademisyenlerin ortak çalışma yapmaları gerekmektedir. Bakanlık tarafından sözü Kalkınma Ajansları'na şöyle bir görev verilmelidir. Bütün bölgedeki sanayi envanteri de çıkarılmalıdır. Öyle sektörler var ki o sektörlerde ihtiyaç fazlası var. O sektörlere yatırım yapılıyor. Kimse de 'Bu sektöre neden yatırım yapıyorsun' diye uğraşmıyor. Bu envanter çıkarılıp bölgedeki ihtiyaç fazlası tesisler varsa bundan sonra yapılarak tesislere ruhsat verilmemelidir. Zaten sanayi envanteri çıkarılıp hangi sektörlere ihtiyaç olduğu görüldükten sonra sektörlerdeki ihtiyaç fazlası tesislere izin verilmemeli, ruhsat verilmemeli. Ama bir kişi yatırım yapacaksa o bölgede ihtiyaç olan yatırımları yönlendirme yapılmalıdır. Bu, ülkemizdeki kayıtlı esnafın da ordeyecektir. Küçük esnaf, küçük üretici mutlaka teknoloji ile buluşturulmalıdır. Yoğun sektörlerde kümelenme yapılarak bunların ihtiyaçları tespit edilip hepsinin kullanacağı ortak teknoloji tesisleri, üretim yapabileceği sistemlerle buluşturulmalıdır."

HERŞEY TÜRKİYE İÇİNDİR
ODAK
www.afyonkarahisar.com.tr / www.odaigazetesi.com

En büyük sorun finansın yönetimi

ATSO KOBİ Akademisi etkinlik takvimi çerçevesinde, Finans Yönetimi ve Finansa Erişim Olanakları Eğitimi düzenlendi. Eğitimde açılış konuşmasını yapan Afyonkarahisar Ticaret ve Sanayi Odası Yönetim Kurul Üyesi Hayrettin Güzbey, "KOBİ'lerin yeni yatırım yapma kararı aldıklarında ve sermayelerini artırma çabasına girdiklerinde karşılaştıkları en büyük sorun, finansın yönetimi ve finansa erişimdir" dedi

Güzbey, "KOBİ'lerin yeni yatırım yapma kararı aldıklarında ve sermayelerini artırma çabasına girdiklerinde karşılaştıkları en büyük sorun, finansın yönetimi ve finansa erişimdir" dedi

AFYONKARAHİSAR Ticaret ve Sanayi Odası (ATSO) tarafından hazırlanan, Avrupa Birliği tarafından kabul edilen KOBİ'lere Finans Yönetimi Eğitimi-KOBİ Akademisi Projesi çerçevesinde oluşturulan ATSO KOBİ Akademisi etkinlik takvimi doğrultusunda "Finans Yönetimi ve Finansa Erişim Olanakları Eğitimi" verildi. Eğitimin açılış konuşmasını yapan ATSO Yönetim Kurulu Üyesi Hayrettin Güzbey, "Ülkemizdeki ve dünyadaki işletmelerin büyük kısmı KOBİ olarak adlandırılmaya Küçük ve Orta Ölçekli İşletmeler'dir. KOBİ'lerin yeni yatırım yapma kararı aldıklarında ve sermayelerini artırma çabasına girdiklerinde karşılaştıkları en büyük sorun, finansın yönetimi ve finansa erişimdir. Afyonkarahisar Ticaret ve Sanayi Odası olarak biz de bu sorundan hareketle bir Avrupa Birliği projesi hazırladık" dedi.

7 gün 24 bilgi

Proje çerçevesinde önemli faaliyetler yapılmaya başlandığına dikkat çeken Güzbey, "KOBİ'lere Finans Yönetimi Eğitimi-KOBİ Akademisi adıyla kabul edilen projemizin ilk toplantısına Şubat ayı içinde ev sahipliği yaptık. Projenin ikinci toplantısı Kasım ayı içinde Japonya'da gerçekleştirildi. Proje çerçevesinde KOBİ'lerin finans yönetimi ve finansa erişimini kolaylaştıracağız. Toplantıların yarı sıra şu anda yapmakta olduğumuz gibi eğitimler de düzenleyeceğiz. Bunun yanı sıra, uzaktan eğitim modülleri hazırlayarak firmalarımızın 7 gün 24 saat bilgilenmesini sağlayacağız. ATSO KOBİ Akademisi'nin devamı olarak hazırlanmakta olduğumuz KOBİ Hastanesi projesini de on elemeden geçtik. Projenin son aşamasını ışın çalışmalarımızı sürdürüyoruz. Ekonomimizin can damarı olan KOBİ'lerimizin ayakta durması, güçlenmesi ve daha çok üretim yapması, bizim için çok önemlidir" **ODAK HABER / AHMET IŞIK**

Sunumlar yapıldı

Açılış konuşmasının ardından ATSO Genel Sekreteri Ali Şenol, KOBİ'lere Finans Yönetimi Eğitimi-KOBİ Akademisi Projesi Bilgilendirme Sunumu yaptı. Toplantı, Başkent Üniversitesi Öğretim Üyesi Dr. Soner Gökten tarafından verilen Finans Yönetimi Eğitimi; Türkiye Finans Yöneticileri Vakfı Genel Sekreteri İlf. Furhan Kaptan tarafından verilen Kredi Sistemine Erişim Eğitimi ile devam etti. Toplantıda MKV Uluslararası Danışmanlık Eğitim ve Ticaret Ltd. Sti. Müdürü Dilek Volkan da E-Öğrenme Platformu Bilgilendirme Sunumu yaptı.

Açılış konuşmasının ardından ATSO Genel Sekreteri Ali Şenol, KOBİ'lere Finans Yönetimi Eğitimi-KOBİ Akademisi Projesi Bilgilendirme Sunumu yaptı

Afyon Türkeli
1951'DEN GÜNÜMÜZE GÜVENİN ESDİ...
www.afyonturkeligazetesi.com

biz tüm imkanlarımızla sizlere destek veriniz" dedi.

ATSO YENİLİKÇİ FAALİYETLERE İMZA ATIYOR

ATSO KOBİ Akademisi etkinlik takvimi çerçevesinde "Finans Yönetimi ve Finans'a Erişim Olanakları Eğitimi"ni yöneten ATSO Genel Sekreteri Ali Şenol, "Odalar ve Borsalar olarak üyelere hizmet noktasında yenilikçi faaliyetler üretmeliyiz. Yönetim Kurulu Başkanımız Sayın Hüsnü Serteser nezdinde tüm Yönetim Kurulu Üyelerimiz ile bu anlamda çalışmalar yapıyoruz" dedi.

Afyonkarahisar Ticaret ve Sanayi Odası (ATSO) tarafından hazırlanan, Avrupa Birliği tarafından kabul edilen KOBİ'lere Finans Yönetimi Eğitimi-KOBİ Akademisi Projesi çerçevesinde oluşturulan ATSO KOBİ Akademisi etkinlik takvimi doğrultusunda "Finans Yönetimi ve Finans'a Erişim Olanakları Eğitimi"nin panel kısmında katılımcılar, KOBİ Akademisi ve finansa erişim hakkında bilgilendirildi.

ÜYELER İSTEDİ, ATSO GERÇEKLEŞTİRDİ

Paneli yöneten ATSO Genel Sekreteri Ali Şenol, "Odalar ve Borsalar olarak üyelere hizmet noktasında yenilikçi faaliyetler üretmeliyiz. Yönetim Kurulu Başkanımız Sayın Hüsnü Serteser nezdinde tüm Yönetim Kurulu Üyelerimiz ile bu anlamda çalışmalar yapıyoruz. Bunun bir örneği de kısaca KOBİ Akademisi ismiyle hazırladığımız projemiz. Aslında burada farklı bir hizmet sunmanın altyapısını oluşturuyoruz. Bir akademi olarak yapılanmaya gidiyoruz. Yaptığımız ve bundan sonra yapacağız eğitimleri KOBİ Akademisi adı altında gerçekleştiriyoruz. 2016'ın eğitim takvimini Ocak ayında oluşturduk. Üyelerimize elektronik posta gönderdik; üyelerimizden gelen talepler doğrultusunda bir eğitim takvimi yaptık. Bu sayede katılımlar arttı. Bunun nedeni, siz eğitimlerin bir parçası oldunuz" dedi.

UZAKTAN EĞİTİM İLE ÖĞRENMEK MÜMKÜN

KOBİ Akademisi çerçevesinde uzaktan eğitim modüllerinin de kullanılabileceğini hatırlatan Şenol, "Biz artık online hizmet de vermeye başlayacağız. KOBİ Akademisi'nin internet sitesi üzerinden eğitim modüllerini kullanıma açtık. 2019 yılında Uşak, Ankara, İspanya ve Finlandiya'da seminerler düzenleyeceğiz. Mart ayında Valencia'da saha ziyareti gerçekleştireceğiz. Önümüzdeki yılda eğitim faaliyetlerine de imza atacağız" ifadelerini kullandı.

BORÇLANMA, HAYAL KURMAK DEMEKTİR

Başkent Üniversitesi Öğretim Üyesi Dr. Soner Gökden ise katılımcılara "finans" kavramı hakkında bilgi verdi. Gökden, "Finansın herkes için eşanlama gelen kavramı değeri yönetmektir. Finansman politikası en ucuz maliyette finansmana ulaşmaktır. Borçlanma kaldıraçtır. Kaldıraç hayal demektir. Borçlanma, '100 bin lira ile 1 milyon liralık iş yaparım' demektir. Ben hayali olan şirketin hisse senedini alırım. Banka ise borcu olmayan şirkete kredi verir. Genel ekonomik durum bizi etkiliyor. Ekonomik durum, hayallerimizin başarıya ulaşma şansını etkiliyor. Ekonomi iyi iken KOBİ'nin kasa, stok ve alacak döngüsü devam eder. Ekonomi sıkıntıya uğramaya başladı mı, tahsilat sorunları başlar. Daha kötü durum olduğunda stok kısmında döngü kapanır" diye konuştu.

FİNANS, ÖNGÖRÜ SANATIDIR

Gökten, konuşmasına şöyle devam etti: "Bizim KOBİ akademisinde izlediğimiz bakış açısı, işletmelerin davranışlarına odaklanmaktadır. Yatırım için harcanan tutar ile gelecekte elde edeceğimiz nakit akışını muhasebe ederek yatırıma karar veriyoruz. Finans ve planlama tamamen öngörü sanatıdır. Öngörünüz ne kadar yüksekse finansal olarak karşılaşabileceğiniz sorunlara o denli hazırlıklı olursunuz."

FİNANSA ERİŞİM İÇİN 3 TEMEL KAYNAK VAR

Türkiye Finans Yöneticileri Vakfı Genel Sekreteri M. Ferhan Kaptan da firmaların finansa hangi kanallardan erişebileceğini anlattı. Kaptan, "Piyasalarda üç tane kaynak vardır. Bir tanesi sermaye piyasalarıdır. Sermaye piyasası önemli bir yabancı kaynaktır. İkincisi finans piyasasıdır. Finans piyasası denilince bankalar, katılım bankaları, faktoring şirketleri akla gelir. Üçüncüsü devletin sağladığı hibe ve desteklerdir. Buralardan kaynak oluşturabiliyoruz. Bilgilendirme, kredi kurumları için en önemli meselelerdir. Nasıl bir şirketi yönettiğinizi, şirketin ana hedeflerini doğru anlatmanız gerekiyor" şeklinde konuştu.

YÜKSEK DÜZEYDE FAYDA SAĞLAYACAK

MKV Uluslararası Danışmanlık Eğitim ve Ticaret Ltd.Şti. Müdürü Dilek Volkan da ATSO KOBİ Akademisi E-Öğrenme Platformu Bilgilendirme Sunumu yaptı.

Volkan, "Kurulan platformdaki amacımız hocalarımızın hazırladıkları modülleri internete yükleyerek isteyen her finansçının, öğrencinin ya da bir KOBİ sahibinin bu eğitim modüllerini incelemesidir. Bu platform, finansla ilgisi olmayan bir kişiyi finansçı hâline getirmeyecektir.

Eğitim platformu yüksek düzeyde bir fayda sağlayacaktır. Bu sayfa etkin bir şekilde kullanıldığında sizin için çok daha faydalı olacaktır" dedi.

UZAKTAN EĞİTİM MODÜLÜNDEN NASIL YARARLANILIR?

ATSO KOBİ Akademisi'nin internet sitesi olan http://kobi-akademisi.org/ üzerinden "Uzaktan Eğitim" başlığına ulaşılıyor. Bu bağlıktaki "Üyelik" işlemleri tamamlandıktan sonra Türkçe, İngilizce, İspanyolca ve Fince hazırlanmış notlar ve sorulara erişiliyor. Finansal Yönetime Giriş ve Finansa Erişim Rehberi başlıklarındaki bilgiler, kullanıcıya sunuluyor. Kullanıcı bu bilgileri edindiğini düşündüğünde modülün sorular kısmında kendini sınama imkanı buluyor. Sınavda verilen doğru ve yanlış cevaplar, kullanıcıya iletiliyor. Uzaktan eğitim modülünün kısa sürede video anlatımları ile de zenginleştirilmesi planlanıyor. >>Haber merkezi

'Yenilikçi faaliyetler üretmeliyiz'

ATSO KOBİ Akademisi etkinlik takvimi çerçevesinde "Finans Yönetimi ve Finans'a Erişim Olanakları Eğitimi"ni yöneten ATSO Genel Sekreteri Ali Şenol, "Odalar ve Borsalar olarak üyelere hizmet noktasında yenilikçi faaliyetler üretmeliyiz. Yönetim Kurulu Başkanı'mız Sayın Hüsnü Serteser nezdinde tüm Yönetim Kurulu Üyeleri'miz ile bu anlamda çalışmalar yapıyoruz" dedi.

Şenol, üyelerin istekleri doğrultusunda etkinlikler düzenlediklerini söyledi.

Gökten, girişimciler için borçlanmanın hayal kurma anlamına geldiğini söyledi.

Kaptan, KOBİ'lerin finansa erişimi için 3 temel kaynağın olduğunu söyledi.

Volkan, KOBİ'ler için kurulan platformun yüksek fayda sağlayacağını söyledi.

Afyonkarahisar Ticaret ve Sanayi Odası (ATSO) tarafından hazırlanan, Avrupa Birliği tarafından kabul edilen KOBİ'lere Finans Yönetimi Eğitimi-KOBİ Akademisi Projesi çerçevesinde oluşturulan ATSO KOBİ Akademisi etkinlik takvimi doğrultusunda "Finans Yönetimi ve Finans'a Erişim Olanakları Eğitimi"nin panel kısmında katılımcılar, KOBİ Akademisi ve finansa erişim hakkında bilgilendirildi.

"ÜYELERİMİZİN TALEPLERİNİ YERİNE GETİRİYORUZ"

Paneli yöneten ATSO Genel Sekreteri Ali Şenol, "Odalar ve Borsalar olarak üyelere hizmet noktasında yenilikçi faaliyetler üretmeliyiz. Yönetim Kurulu Başkanı'mız Sayın Hüsnü Serteser nezdinde tüm Yönetim Kurulu Üyeleri'miz ile bu anlamda çalışmalar yapıyoruz. Bunun bir örneği de kısaca KOBİ Akademisi ismiyle hazırladığımız projemiz. Aslında burada farklı bir hizmet sunmanın altyapısını oluşturuyoruz. Bir akademi olarak yapılanmaya gidiyoruz. Yaptığımız ve bundan sonra yapacağız eğitimleri KOBİ Akademisi adı altında gerçekleştiriyoruz. 2018'in eğitim takvimini ocak ayında oluşturduk. Üyelerimize elektronik posta gönderdik; üyelerimizden gelen talepler doğrultusunda bir eğitim takvimi yaptık. Bu sayede katılımlar arttı. Bunun nedeni, siz eğitimlerin bir parçası olduruz" dedi.

MART AYINDA VALENCIA'DA SAHA ZİYARETİ YAPILACAK

KOBİ Akademisi çerçevesinde uzaktan eğitim modüllerinin de kullanılabileceğini hatırlatan Şenol, "Biz artık online hizmet de vermeye başlayacağız. KOBİ Akademisi'nin internet sitesi üzerinden eğitim modüllerini kullanıma açtık. 2019 yılında Uşak, Ankara, İspanya ve Finlandiya'da seminerler düzenleyeceğiz. Mart ayında Valencia'da saha ziyareti gerçekleştireceğiz. Önümüzdeki yılda eğitim faaliyetlerine de imza atacağız" ifadelerini kullandı.

"BORÇLANMA, HAYAL KURMAK DEMEKTİR"

Başkent Üniversitesi Öğretim Üyesi Dr. Soner Gökten ise katılımcılara "finans" kavramı hakkında bilgi verdi. Gökten, "Finansın herkes için eş anlama gelen kavramı değeri yönetmektir. Finansman politikası en ucuz maliyetle finansmana ulaşmaktır. Borçlanma kaldıraçtır. Kaldıraç hayal demektir. Borçlanma, '100 bin lira ile 1 milyon liralık iş yapanım' demektir. Ben hayali olan şirketin hisse senedini alırım. Banka ise borcu olmayan şirkete kredi verir. Genel ekonomik durum bizi etkiliyor. Ekonomik durum, hayallerimizin başarıya ulaşma şansını etkiliyor. Ekonomi iyi iken KOBİ'nin kasa, stok ve alacak döngüsü devam eder. Ekonomi sıkıntıya uğramaya başladı mı, tahsilat sorunları başlar. Daha kötü durum olduğunda stok kısmında döngü kapanır" diye konuştu.

"FİNANS, ÖNGÖRÜ SANATIDIR"

Gökten, konuşmasına şöyle devam etti: "Bizim KOBİ Akademisi'nde istediğimiz bakış açısı, işletmelerin davranışlarına odaklanmaktadır. Yatırım için harcanan tutar ile gelecekte elde edeceğimiz nakit akışını muhasebe ederek yatırıma karar veriyoruz. Finans ve planlama tamamen öngörü sanatıdır. Öngörünüz ne kadar yüksekse finansal olarak karşılaşabileceğiniz sorunlara o denli hazırlıklı olursunuz."

FİNANSA ERİŞİM İÇİN 3 TEMEL KAYNAK VAR

Türkiye Finans Yöneticileri Vakfı Genel Sekreteri M. Ferhan Kaptan da firmaların finansa hangi kanallardan erişebileceğini anlattı. Kaptan, "Piyasalarda üç tane kaynak vardır. Bir tanesi sermaye piyasalarıdır. Sermaye piyasası önemli bir yabancı kaynaktır. İkincisi finans piyasasıdır. Finans piyasası denilince bankalar, katılım bankaları, faktöring şirketleri akla gelir. Üçüncüsü devletin sağladığı hibe ve desteklerdir. Bunlardan kaynak oluşturabiliyoruz. Bilgilendirme, kredi kurumları için en önemli meselelerdir. Nasıl bir şirketi yönettiğinizi, şirketin ana hedeflerini doğru anlatmanız gerekiyor" şeklinde konuştu.

ATSO'da KOBİ'lerin finansa erişimi ve finans yönetimi konusunda panel düzenlendi.

YÜKSEK DÜZEYDE FAYDA SAĞLAYACAK

MKV Uluslararası Danışmanlık, Eğitim ve Ticaret Ltd.Şti. Müdürü Dilek Volkan da ATSO KOBİ Akademisi E-Öğrenme Platformu Bilgilendirme Sunumu yaptı. Volkan, "Kurulan platformdaki amacımız hocalarımızın hazırladıkları modülleri internete yükleyerek isteyen her finansçının, öğrencinin ya da bir KOBİ sahibinin bu eğitim modüllerini incelemesidir. Bu platform, finansla ilgisi olmayan bir kişiyi finansçı hâline getirmeyecektir. Eğitim platformu yüksek düzeyde bir fayda sağlayacaktır. Bu sayfa etkin bir şekilde kullanıldığında sizin için çok daha faydalı olacaktır" dedi.

UZAKTAN EĞİTİM MODÜLÜNDEN NASIL YARARLANILIR?

ATSO KOBİ Akademisi'nin internet sitesi olan http://kobi-akademisi.org üzerinden "Uzaktan Eğitim" bağlantısına ulaşıyor. Bu bağlantıdaki "Üyelik" işlemleri tamamlandıktan sonra Türkçe, İngilizce, İspanyolca ve Fince hazırlanmış notlar ve sorulara erişiliyor. Finansal Yönetime Giriş ve Finansa Erişim Rehberi başlıklarındaki bilgiler, kullanıcıya sunuluyor. Kullanıcı bu bilgileri edindiği döşündüğünde modülün sonlar kısmında kendini sınama imkanı buluyor. Sınavda verilen doğru ve yanlış cevaplar, kullanıcıya iletiliyor. Uzaktan eğitim modülünün kısa sürede video anlatımları ile de zenginleştirilmesi planlanıyor.

>>>Alkan Kurt

AFYONKARAHİSAR HİSAR
Günlük Tarafsız Siyasi Gazete www.afyonhisargazetesi.com

ruz" diye konuştu.

kinmesiyle sona erdi.

"Yenilikçi faaliyetler üretmeliyiz"

ATSO KOBİ Akademisi etkinlik takvimi çerçevesinde "Finans Yönetimi ve Finans'a Erişim Olanakları Eğitimi"ni yöneten ATSO Genel Sekreteri Ali Şenol, "Odalar ve Borsalar olarak üyelere hizmet noktasında yenilikçi faaliyetler üretmeliyiz. Yönetim Kurulu Başkanımız Sayın Hüsnü Serteser nezdinde tüm Yönetim Kurulu Üyelerimiz ile bu anlamda çalışmalar yapıyoruz" dedi

Afyonkarahisar Ticaret ve Sanayi Odası (ATSO) tarafından hazırlanan, Avrupa Birliği tarafından kabul edilen KOBİ'lere Finans Yönetimi Eğitimi-KOBİ Akademisi Projesi çerçevesinde oluşturulan ATSO KOBİ Akademisi etkinlik takvimi doğrultusunda "Finans Yönetimi ve Finans'a Erişim Olanakları Eğitimi"nin panel kısmında katılımcılar, KOBİ Akademisi ve finansa erişim hakkında bilgilendirildi.

ÜYELER İSTEDİ, ATSO GERÇEKLEŞTİRDİ

Paneli yöneten ATSO Genel Sekreteri Ali Şenol, "Odalar ve Borsalar olarak üyelere hizmet noktasında yenilikçi faaliyetler üretmeliyiz. Yönetim Kurulu Başkanımız Sayın Hüsnü Serteser nezdinde tüm Yönetim Kurulu Üyelerimiz ile bu anlamda çalışmalar yapıyoruz. Bunun bir örneği de kısaca KOBİ Akademisi ismiyle hazırladığımız projemiz. Aslında burada farklı bir hizmet sunmanın altyapısını oluşturuyoruz. Bir akademi olarak yapılanmaya gidiyoruz. Yaptığımız ve bundan sonra yapacağız eğitimleri KOBİ Akademisi adı altında gerçekleştiriyoruz. 2018'in eğitim takvimini Ocak ayında oluşturduk. Üyelerimize elektronik posta gönderdik; üyelerimizden gelen talepler doğrultusunda bir eğitim takvimi yaptık. Bu sayede katılımlar arttı. Bunun nedeni, siz eğitimlerin bir parçası oldunuz" dedi.

UZAKTAN EĞİTİM İLE ÖĞRENMEK MÜMKÜN

KOBİ Akademisi çerçevesinde uzaktan eğitim modüllerinin de kullanılabileceğini hatırlatan Şenol, "Biz artık online hizmet de vermeye başlayacağız. KOBİ Akademisi'nin internet sitesi üzerinden eğitim modüllerini kullanıma açtık. 2019 yılında Uşak, Ankara, İspanya ve Finlandiya'da seminerler düzenleyeceğiz. Mart ayında Valencia'da saha ziyareti gerçekleştireceğiz. Önümüzdeki yılda eğitim faaliyetlerine de imza atacağız" ifadelerini kullandı.

ATSO yenilikçi faaliyetlere İMZA ATIYOR

ATSO KOBİ Akademisi etkinlik takvimi çerçevesinde "Finans Yönetimi ve Finans'a Erişim Olanakları Eğitimi"ni yöneten ATSO Genel Sekreteri Ali Şenol, "Odalar ve Borsalar olarak üyelere hizmet noktasında yenilikçi faaliyetler üretmeliyiz. Yönetim Kurulu Başkanımız Sayın Hüsnü Serteser nezdinde tüm Yönetim Kurulu Üyelerimiz ile bu anlamda çalışmalar yapıyoruz" dedi.

Afyonkarahisar Ticaret ve Sanayi Odası (ATSO) tarafından hazırlanan, Avrupa Birliği tarafından kabul edilen KOBİ'lere Finans Yönetimi Eğitimi-KOBİ Akademisi Projesi çerçevesinde oluşturulan ATSO KOBİ Akademisi etkinlik takvimi doğrultusunda "Finans Yönetimi ve Finans'a Erişim Olanakları Eğitimi"nde panel kısmında katılımcılar, KOBİ Akademisi ve finansa erişim hakkında bilgilendirildi.

ÜYELER İSTEDİ, ATSO GERÇEKLEŞTİRDİ

Paneli yöneten ATSO Genel Sekreteri Ali Şenol, "Odalar ve Borsalar olarak üyelere hizmet noktasında yenilikçi faaliyetler üretmeliyiz. Yönetim Kurulu Başkanımız Sayın Hüsnü Serteser nezdinde tüm Yönetim Kurulu Üyelerimiz ile bu anlamda çalışmalar yapıyoruz. Bunun bir örneği de kısaca KOBİ Akademisi ismiyle hazırladığımız projemiz. Aslında burada farklı bir hizmet sunmanın altyapısını oluşturuyoruz. Bir akademi olarak yapılanmaya gidiyoruz. Yaptığımız ve bundan sonra yapacağız eğitimleri KOBİ Akademisi adı altında gerçekleştiriyoruz. 2018'in eğitim takvimini Ocak ayında oluşturduk. Üyelerimize elektronik posta gönderdik, üyelerimizden gelen talepler doğrultusunda bir eğitim takvimi yaptık. Bu sayede katılımlar arttı. Bunun nedeni, biz eğitimlerin bir çerçeve oluturuz" dedi.

UZAKTAN EĞİTİM İLE ÖĞRENMEK MÜMKÜN

KOBİ Akademisi çerçevesinde uzaktan eğitim modüllerinin de kullanılabileceğini hatırlatan Şenol, "Biz artık online hizmet de vermeye başlayacağız. KOBİ Akademisinin internet sitesi üzerinden eğitim modüllerini kullanıma açtık. 2019 yılında Uşak, Ankara, İspanya ve Finlandiya'da seminerler düzenleyeceğiz. Mart ayında Yalova'da da saha ziyareti gerçekleştireceğiz. Osmanlı'daki yılda eğitim faaliyetlerine de imza atacağız" ifadelerini kullandı.

BORÇLANMA, HAYAL KURMAK DEMEKTİR

Başkent Üniversitesi Öğretim Üyesi Dr. Soner Gökten ise katılımcılara "finans" kavramı hakkında bilgi verdi. Gökten, "Finansın herhaneki için eşanlamına gelen kavramı değen yönetmektir. Finansman politikası en ucuz maliyette finansmana ulaşmaktır. Borçlanma kıdırağır. Kalıdıraç hayal demektir. Borçlanma, '100 bin lira ile 1 milyon kralık iş yapacam' demektir. Ben hayal alan şirketin hisse senedini alırım. Banka ise borcu olmayan şirkete kredi verir. Genel ekonomik durum bizi etkiliyor. Ekonomik durum, hayallerimizin başarıya ulaşma şansını etkiliyor. Ekonomi iyi iken KOBİ'nin kasa, stok ve alacak döngüsü devam eder. Ekonomi sekteye uğramaya başladı mı, tahsilat sorunları başlar. Daha kötü durum olduğunda stok kısmında döngü kapanır" diye konuştu.

FİNANS, ÖNGÖRÜ SANATIDIR

Gökten, konuşmasına şöyle devam etti: "Bizim KOBİ akademisinde cıkıdığımız bakış açısı, işletmelerin devamlılığına odaklanmaktadır. Yatırım için harcanan tutar ile gelecekte elde edeceğimiz nakit akışını muhasebe edersek yatırıma karar veriyoruz. Finans ve planlama tamamen öngörü sanatıdır. Öngörümüz ne kadar yüksekse finansal olarak karşılaşabileceğimiz sorunlara o denli hazırlıklı olursunuz."

FİNANSA ERİŞİM İÇİN 3 TEMEL KAYNAK VAR

Türkiye Finans Yönetiçleri Vakfı Genel Sekreteri M. Fethan Kaptan da firmaların finansa hangi kanallardan erişebileceğini anlattı. Kaptan, "Piyasalarda üç tane kaynak vardır. Bir tanesi sermaye piyasalarıdır. Sermaye piyasası önemli bir yabancı kaynaktır. İkincisi finans piyasasıdır. Finans piyasası denince bankalar, katılım bankaları, faktoring şirketleri akla gelir. Üçüncüsü devletin sağladığı hibe ve destekleridir. Buralardan kaynak oluşturabiliyoruz. Bilgilendirme, kredi kurumları için en önemli meseledir. Nasıl bir şirketi yönettiğinizi, şirketin ana hedeflerini doğru anlatmanız gerekiyor" şeklinde konuştu.

YÜKSEK DÜZEYDE FAYDA SAĞLAYACAK

MKV Uluslararası Danışmanlık Eğitim ve Ticaret Ltd.Şti. Müdürü Direk Volkan da ATSO KOBİ Akademisi E-Öğrenme Platformu Bilgilendirme Sunumu yaptı. Volkan, "Kurulan platformdaki amacımız hocalarımızın hazırladıkları modülleri internete yükleyerek isteyen her finansçının, öğrencinin ya da bir KOBİ sahibinin bu eğitim modüllerini incelemesidir. Bu platform, finansla ilgisi olmayan bir kişiyi finansçı hâline getirmeyecektir. Eğitim platformu yüksek düzeyde bir fayda sağlayacaktır. Bu sayfa etkin bir şekilde kullanıldığında sizin için çok daha faydalı olacaktır" dedi.

UZAKTAN EĞİTİM MODÜLÜNDEN NASIL YARARLANILIR?

ATSO KOBİ Akademisi'nin internet sitesi olan http://kobi-akademisi.org/ üzerinden "Uzaktan Eğitim" bağlantısı ulaşılıyor. Bu bağlantısı "Uyelik" işlemleri tamamlandıktan sonra Türkçe, İngilizce, İspanyolca ve Fince hazırlanmış notlar ve sorulara erişiliyor. Finansal Yönetime Giriş ve Finansa Erişim Rehberi bağlantılarında bilgiler, kullanıcıya sunuluyor. Kullanıcı bu bilgiler edindiğini düşündüğünde modülün sorular kısmında kendini sınama imkanı buluyor. Sınavda verilen doğru ve yanlış cevaplar, kullanıcıya iletiliyor. Uzaktan eğitim modülünün kısa sürede video anlatımları ile de zenginleştirilmesi planlanıyor. >> Hanife Kuzu

ODAK
HERŞEY TÜRKİYE İÇİNDİR
www.afyonkarahisar.com.tr / www.odagazetesi.com

ÜYELER İSTEDİ ATSO GERÇEKLEŞTİRDİ

ATSO KOBİ Akademisi etkinlik takvimi çerçevesinde "Finans Yönetimi ve Finans'a Erişim Olanakları Eğitimi"ni yöneten ATSO Genel Sekreteri Ali Şenol, "Odalar ve Borsalar olarak üyelere hizmet noktasında yenilikçi faaliyetler üretmeliyiz. Yönetim Kurulu Başkanımız Sayın Hüsnü Serteser nezdinde tüm Yönetim Kurulu Üyelerimiz ile bu anlamda çalışmalar yapıyoruz" dedi

AFYONKARAHİSAR Ticaret ve Sanayi Odası (ATSO) tarafından hazırlanan, Avrupa Birliği tarafından kabul edilen KOBİ'lere Finans Yönetimi Eğitimi-KOBİ Akademisi Projesi çerçevesinde oluşturulan ATSO KOBİ Akademisi etkinlik takvimi doğrultusunda "Finans Yönetimi ve Finans'a Erişim Olanakları Eğitimi"nin paneli kamuda katılımcılar, KOBİ Akademisi ve finansa erişim hakkında bilgilendirildi.

Eğitimlerin parçası olduruz

Paneli yöneten ATSO Genel Sekreteri Ali Şenol, "Odalar ve Borsalar olarak üyelere hizmet noktasında yenilikçi faaliyetler üretmeliyiz. Yönetim Kurulu Başkanımız Sayın Hüsnü Serteser nezdinde tüm Yönetim Kurulu Üyelerimiz ile bu anlamda çalışmalar yapıyoruz. Bunun bir örneği de kısaca KOBİ Akademisi ismiyle hazırladığımız projemiz. Aslında burada farklı bir hizmet sunmanın altyapısını oluşturuyoruz. Bir akademi olarak yapılanmaya gidiyoruz. Yaptığımız ve bundan sonra yapacağız eğitimleri KOBİ Akademisi adı altında gerçekleştiriyoruz. 2018'in eğitim takvimini Ocak ayında oluşturduk. Üyelerimize elektronik posta gönderdik, üyelerimizden gelen talepler doğrultusunda bir eğitim takvimi yaptık. Bu sayede katılımlar arttı. Bunun nedeni, biz eğitimlerin bir parçası olduruz" dedi.

Uzaktan eğitim ile öğrenim

KOBİ Akademisi çerçevesinde uzaktan eğitim modüllerinin de kullanılabileceğini hatırlatan Şenol, "Biz artık online hizmet de vermeye başlayacağız. KOBİ Akademisi'nin internet sitesi üzerinden eğitim modüllerini kullanıma açtık. 2019 yılında Uşak, Ankara, İspanya ve Finlandiya'da seminerler düzenleyeceğiz. Mart ayında Malezya'da saha ziyareti gerçekleştireceğiz. Onumuzdeki yılda eğitim faaliyetlerine de ara vereceğiz" ifadelerini kullandı. Başkent Üniversitesi Öğretim Üyesi Dr. Soner Çökten ise katılımcılara "finans" kavramı hakkında bilgi verdi. Çökten, "Finansın herkes için farklılaşan gelen kavramı değeri yönetmektir. Finansmanı politikası en uygun maliyetle finansmana ulaşmaktır. Borçlarınız kaldıraçtır. Kaldıraç hayal demektir. Borçlarınız, '100 bin lira ile 1 milyon liralık iş yaparım' demektir. Ben hayali olan girişimin ismi senedini alırım. Burada ise borcu olmayan girişime kredi yerir. Genel ekonomik durum bizi etkiliyor. Ekonomik durum, hayallerimizin başarıya ulaşma şansını etkiliyor. Ekonomi iyi iken KOBİ'nin kasa, stok ve alacak döngüsü devam eder. Ekonomi sekteye uğramaya başladı mı, tahsilat sorunları başlar. Daha kötü durum olduğunda stok kısmında döngü kaparız" diye konuştu.

Finans, öngörü sanatıdır

Çökten, konuşmasına şöyle devam etti, "Bizim KOBİ akademisinde istediğimiz bakış açısı, işletmelerin davranışlarına odaklanmaktadır. Yatırım için harcanan tutar ile gelecekte elde edeceğimiz nakit akışını muhasebe ederek yatırıma karar veriyoruz. Finans ve planlama tamamen öngörü sanatıdır. Öngörünüz ne kadar yüksekse finansal olarak karşılaşabileceğiniz sorunlara o denli hazırlıklı olduruz" dedi.

3 temel kaynak var

Türkiye Finans Yöneticileri Yıldı Genel Sekreteri M. Ferhan Kaptan da firmaların finansa hangi kanallardan erişebileceğini anlattı. Kaptan, "Piyasalarda üç tane kaynak vardır. Bir taneci sermaye piyasalarıdır. Sermaye piyasası önemli bir yabancı kaynaktır. Dördüncü finans piyasasıdır. Finans piyasası denilince bankalar, katılım bankaları, factoring şirketleri akla gelir. Uçurumu devletin sağladığı hibe ve desteklerdir. Bunlardan kaynak oluşturabiliyoruz. Bilgilendirme, kredi kurumları için en önemli meselede Nasıl bir şirketi yönettiğimiz, şirketin ana hedeflerini doğru anlatmamız gerekiyor" dedi.

Fayda sağlayacak

MKV Uluslararası Danışmanlık Eğitim ve Ticaret Ltd. Şti. Müdürü Dilek Volkan da ATSO KOBİ Akademisi E-Öğrenme Platformu Bilgilendirme Sunumu yaptı. Volkan, "Kurulan platformdaki amacımız hazırlanmış hazırlıktan modülleri internete yükleyerek isteyen her finansçının, öğrenimin ya da bir KOBİ sahibinin bu eğitim modüllerini incelemesidir. Bu platform, finansla ilgili olmayan bir kişiyi finansçı hâline getirmeyecektir. Eğitim platformu yüksek düzeyde bir fayda sağlayacaktır. Bu sayılı etkin bir şekilde kullanıldığında sizin için çok daha faydalı olacaktır" dedi.

UZAKTAN EĞİTİM MODÜLÜNDEN NASIL YARARLANILIR?

ATSO KOBİ Akademisi'nin internet sitesi olan http://kobi-akademisi.org/ üzerinden "Uzaktan Eğitim" bağlantısına ulaşılıyor. Bu bağlantıdaki "Üyelik" işlemleri tamamlandıktan sonra Türkçe, İngilizce, İspanyolca ve Fince hazırlanmış notlar ve sonuçlara erişiliyor. Finansal Yönetime Giriş ve Finansa Erişim Rehberi başlıklarındaki bilgiler, kullanıcıya sunuluyor. Kullanıcı bu bilgileri edindiği düşündüğünde modülün sonlar kısmında kendini ölçme imkânı buluyor. Sınavda verilen doğru ve yanlış cevaplar, kullanıcıya iletiliyor. Uzaktan eğitim modülünün kısa sürede video anlatımları ile de zenginleştirilmesi planlanıyor.